

SEARS
PARTS
MANUAL

**MODEL NO.
944.602690**

**Important:
Read and follow
all Safety Rules
and Instructions
Before Operating
This Equipment**

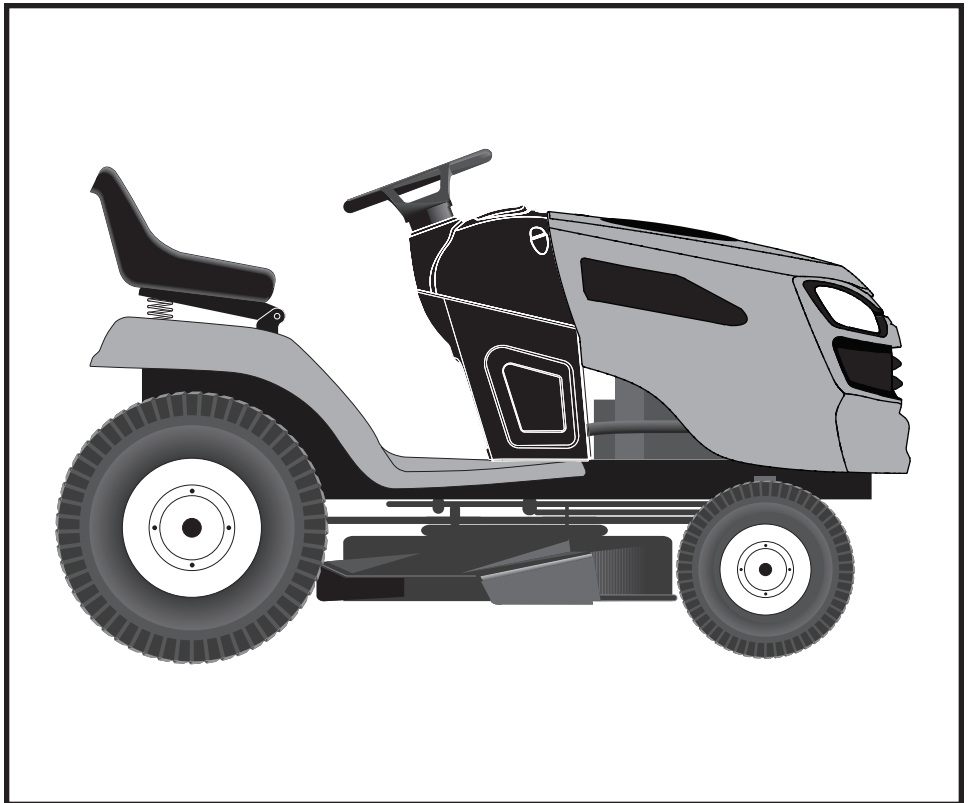

CRAFTSMAN®

26.0 HP*
ELECTRIC START
54" MOWER
AUTOMATIC TRANSMISSION
GARDEN TRACTOR

**Gasoline containing up to 10% ethanol (E10) is acceptable for use in this machine.
The use of any gasoline exceeding 10% ethanol (E10) will void the product warranty.**

*As rated by the engine manufacturer

Sears Canada, Inc., Toronto, Ontario M5B 2B8

HOW TO USE THIS MANUAL

This manual is designed to provide the customer with a means to identify the parts on his/her tractor when ordering repair parts. The illustrations may or may not represent the actual assemblies; therefore, it is not recommended to use this manual as a guide to assemble or disassemble the tractor. Some hardware and parts are drawn larger in order to more readily identify them.

Each tractor has its own model number.

The model number for your tractor can be found on the fender under the seat.

When ordering parts, always give the following information:

- Product - "Tractor"
- MODEL NUMBER - "944.602690"
- Part Number
- Part Description

TABLE OF CONTENTS

SCHEMATIC	3
ELECTRICAL.....	4-5
CHASSIS	6-7
DRIVE.....	8-9
ENGINE.....	10-11
STEERING	12-13
MOWER DECK	14-15
MOWER LIFT.....	16
SEAT	17
DECALS.....	18
ENGINE BREAKDOWN.....	19-23
TRANSAXLE BREAKDOWN	24-25
WARRANTY.....	27
SEARS SERVICE	28

TRACTOR - - MODEL NUMBER 944.602690

SCHEMATIC

SCH12

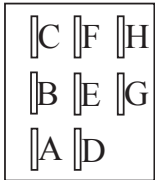
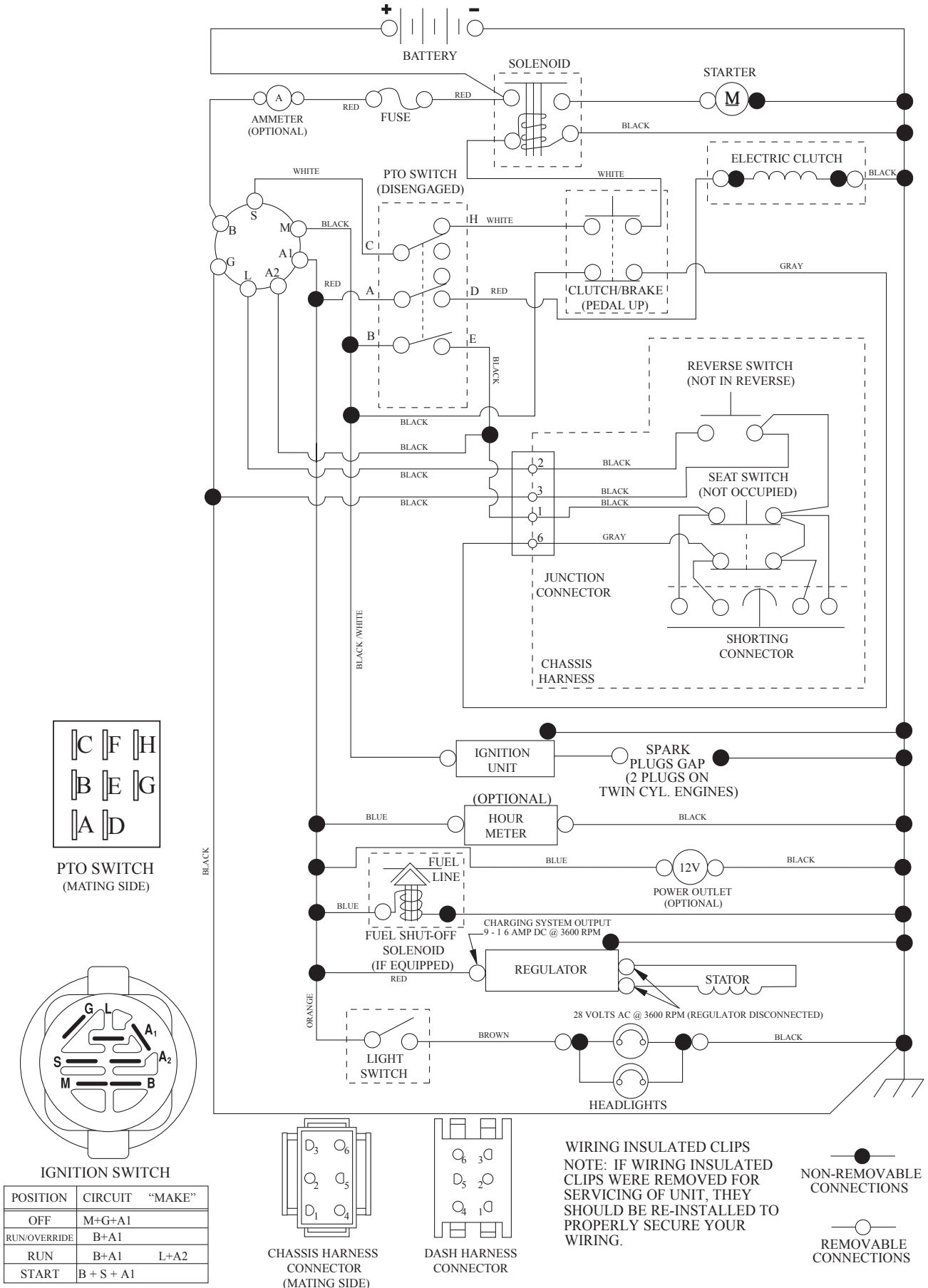

PTO SWITCH (MATING SIDE)

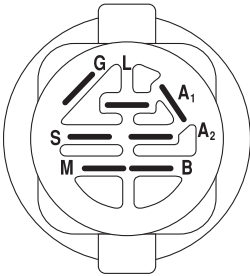

IGNITION SWITCH

POSITION	CIRCUIT	"MAKE"
OFF	M+G+A1	
RUN/OVERRIDE	B+A1	
RUN	B+A1	L+A2
START	B + S + A1	

TRACTOR - - MODEL NUMBER 944.602690

ELECTRICAL

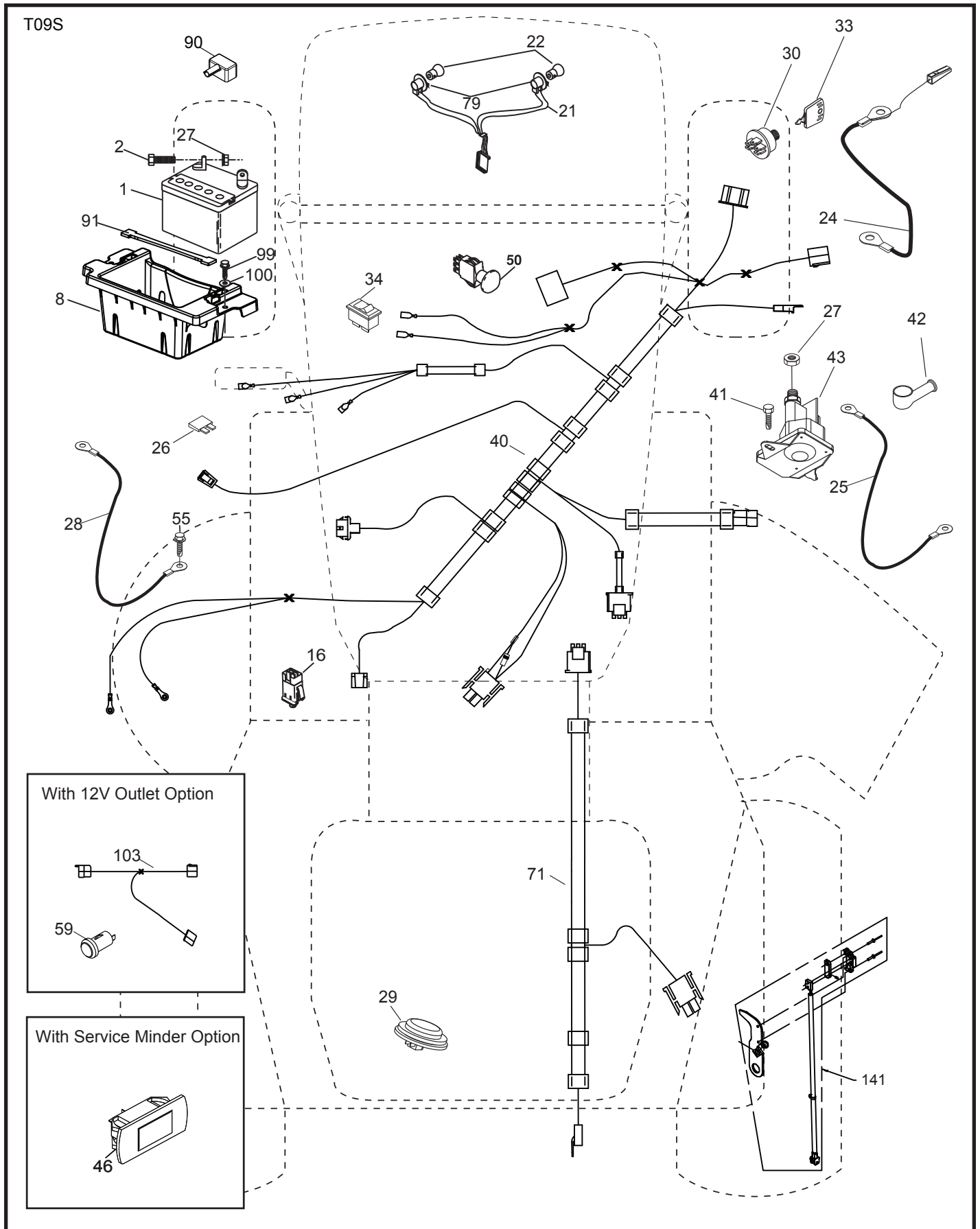

TRACTOR - - MODEL NUMBER 944.602690

ELECTRICAL

KEY NO.	PART NO.	DESCRIPTION
1	163465	Battery
2	74760412	Bolt Hex Head 1/4-20 x 3/4
8	186491	Box Battery
16	176138	Switch Interlock Push-In
21	400252	Harness Socket Light w/4152J
22	4152J	Bulb Light
24	400253	Cable Battery
25	412895	Cable Starter
26	175158	Fuse
27	73510400	Nut Keps Hex 1/4-20 unc
28	145491	Cable, Ground
29	401545	Switch, Seat
30	193350	Switch, Ign
33	411934	Key/Chain
34	110712X	Switch Light/Reset
40	401104	Harness Ign. Dash
41	17720408	Screw 1/4-20 x 1/2
42	131563	Cover, Terminal
43	192507	Solenoid
46	401763	Gauge Hourmeter
50	174652	Switch, PTO
55	17060512	Screw 5/16-18 x 3/4
71	194276	Harness Ignition Chassis
79	175242	Socket Asm. Bulb
90	435395	Cover Terminal Battery
91	190270	Strap Battery Mount Front
99	17670412	Screw Hexwsh Thdrol 1/4-20 x 3/4
100	19091416	Washer 9/32 x 7/8 x 16 Ga.
141	421225	Kit G700/G730 ROS Service

NOTE: All component dimensions given in U.S. inches
1 inch = 25.4 mm

TRACTOR - - MODEL NUMBER 944.602690

CHASSIS

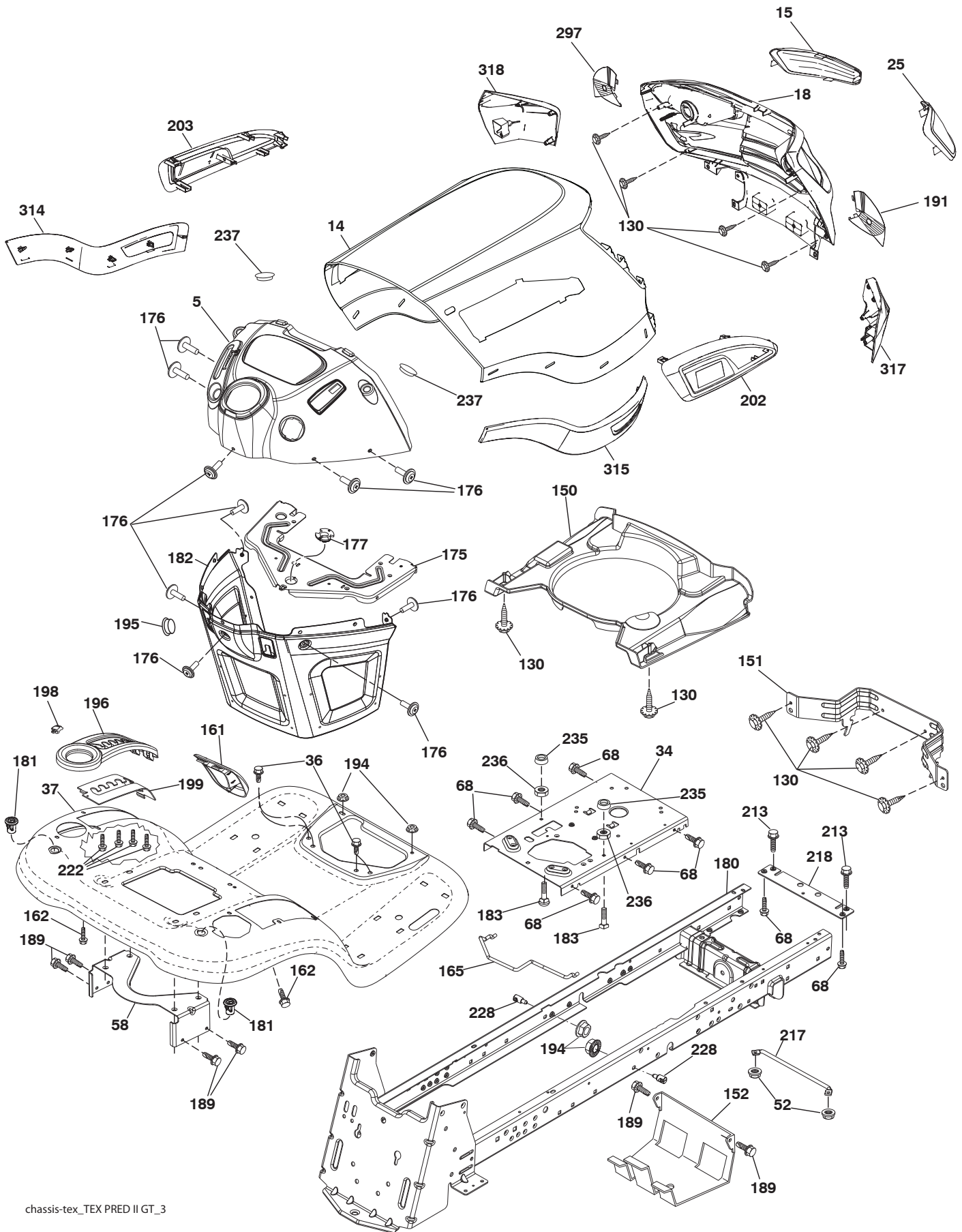

TRACTOR - - MODEL NUMBER 944.602690

CHASSIS

KEY NO.	PART NO.	DESCRIPTION
5	424927X428	Dash
14	421154X428	Hood
15	421493X599	Lens LH
18	441721X428	Grille
25	421494X599	Lens RH
34	447253	Plate Engine
36	17060512	Screw 5/16-18 x 3/4
37	400009X428	Fender
52	73680500	Nut Lock 5/16-18
58	194314	Brack Support Fender
68	17490508	Screw Thdrol 5/16-18 x 1/2
130	416358	Screw #10 x 0.750
150	199411	Duct Heat Hood
151	445494	Bracket Pivot
152	199535	Shield Browning/Debris
161	193097X428	Window Fuel
162	142432	Screw Hex Wsh Hi-Lo 1/4 x 1/2
165	196826	Support Tank Rear
175	196304	Crossmember
176	400776	Screw
177	195227	Bushing Steering
180	195477	Chassis
181	193102X428	Bushing Mtg. Fender Crgo.
182	406859	Dash Lower
183	74520520	Bolt 5/16-18 x 1-1/4
189	17000512	Screw 3/8-16 x 3/4
191	425407	Insert Reflective RH
194	73900500	Nut Lock Hex Flange 5/16-18
195	401556X428	Plug Hole Dash
196	419828X428	Console Asm. Deck Lift
198	197300X667	Indicator Deck Lift
199	419350	Plate Deck Lift
202	442426X428	Vent Side Hood RH
203	442427X428	Vent Side Hood LH
213	74760512	Bolt 5/16-18 unc x 3/4
217	409167	Rod Pivot Hood
218	196395	X-Piece Hood Stop
222	137729	Screw 1/4-20 x 5/8
228	195161	Stud Fastener
235	406129	Spacer Fender
236	73930500	Nut 5/16-18 unc
237	403704	Plug Mount Cargo
297	425406	Insert Reflective LH
314	441674	Trim Side LH
315	441673	Trim Side RH
317	421257X428	Cap Corner RH
318	421258X428	Cap Corner LH

NOTE: All component dimensions given in U.S. inches
1 inch = 25.4 mm

TRACTOR - - MODEL NUMBER 944.602690

DRIVE

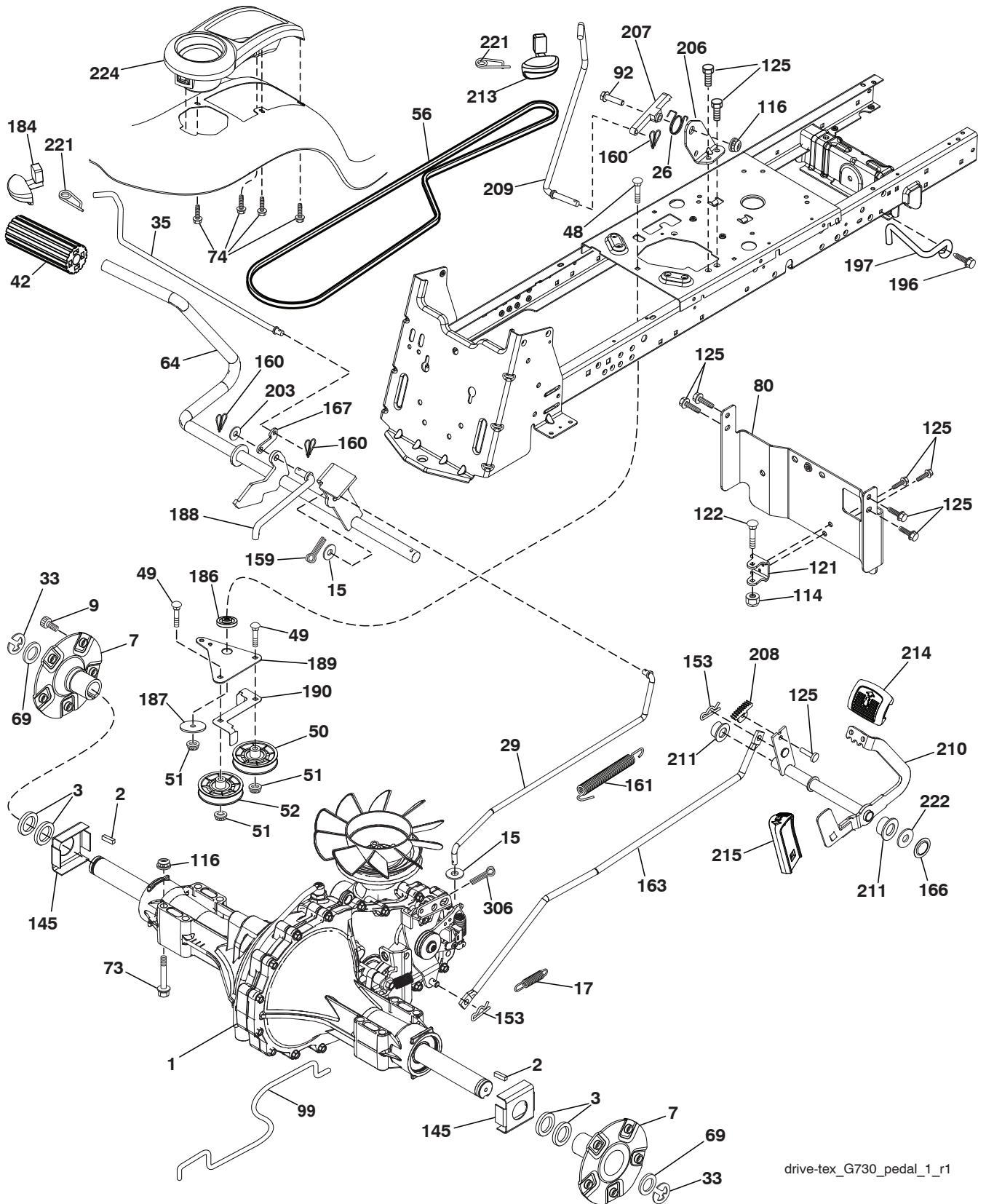

drive-tex_G730_pedal_1_r1

TRACTOR - - MODEL NUMBER 944.602690

DRIVE

KEY NO.	PART NO.	DESCRIPTION	KEY NO.	PART NO.	DESCRIPTION
1	---	Transaxle, Hydro G7-BCBB-1XDC-1FCA (420331)(See trans-axle breakdown.)	159	76020412	Pin Cotter 1/8 x 3/4
2	7070E	Key 1/4 x 2.5	160	169484	Retainer Clip
3	7563R	Washer Thrust Axle Hardened	161	105709X	Spring, Return, Clutch
7	199837	Hub Asm. Wheel	163	418185	Rod Pedal Control
9	140080	Bolt Hub Wheel	166	429164	Nut Push .625
15	19131316	Washer 13/32 x 13/16 x 16 Ga.	167	405257	Latch Brake Parking
17	197296	Spring, Brake	184	196439X667	Handle Parking Brake
26	199679	Spring Return Cruise	186	194321	Spacer Retainer
29	418186	Rod, Brake	187	19133210	Washer
33	12000053	Ring E	188	194323	Link Clutch Ground Drive
35	435486	Rod, Brake, Park	189	407504	Bellcrank Ground Drive
42	8883R	Cover, Foot Pedal	190	407505	Keeper Bellcrank Ground Drive
48	72110612	Bolt Carr Sh 3/8-16 x 1-1/2 Gr. 5	196	17000616	Screw 3/8-16 x 1
49	72110614	Bolt	197	199769	Bracket Clutch Anti-Rotation
50	194327	Pulley Idler Flat	203	19111116	Washer 11/32 x 11/16 x 16 Ga.
51	73900600	Lock Nut 3/8-16	206	197867	Bracket Mount Latch Cruise
52	194326	Idler V-Groove	207	197868	Latch Control Cruise
56	420807	V-Belt, Drive	208	197869	Gear Sector Control Cruise
64	197865	Shaft Asm. Pedal Brake Control	209	199592	Rod Control Cruise
69	123800	Washer 1-1/32 x 1-5/8 x 16 Ga.	210	197860	Rocker Asm. Pedal Control
73	74490548	Bolt Hex 5/16-18 x 3 Gr. 5	211	120183X	Bearing Nylon
74	142432	Screw 1/4 x 1/2	213	196441X428	Knob Control Cruise
80	418184	Strap Torque	214	421263	Pedal Forward
92	74760520	Bolt 5/16-18 x 1/2	215	197301X428	Pedal Reverse
99	418188	Spring Bypass	221	403187	Retainer Spring Clip Handle
114	73800500	Nut Lock Hex W/Ins. 5/16-18 unc	222	79212010	Washer 21/32 x 1-1/4 x 10 Ga.
116	73900500	Nut Lock Hex Flange 5/16-18	224	193099X428	Console Toolbox
121	175611	Bracket Strap Torque	306	76020416	Pin Cotter
122	72010520	Bolt 5/16-18 x 2.50			
125	17000512	Screw 5/16-18 x 3/4			
145	163168	Washer Axle Flange			
153	4497H	Retainer Spring			

NOTE: All component dimensions given in U.S. inches
1 inch = 25.4 mm

TRACTOR - - MODEL NUMBER 944.602690

ENGINE

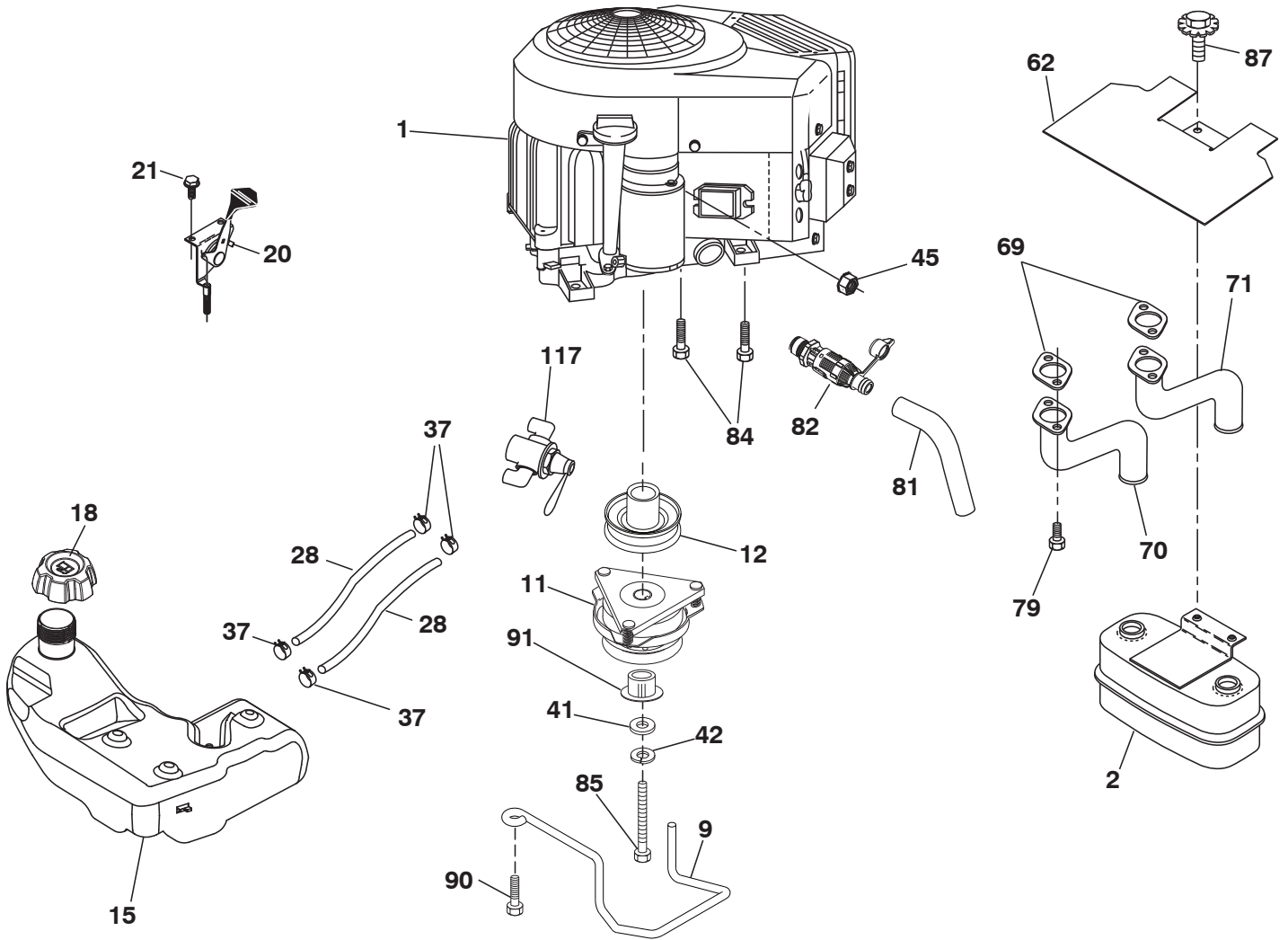

29

SPARK ARRESTER KIT

engine-tex_bs-2cyl_86

TRACTOR - - MODEL NUMBER 944.602690

ENGINE

KEY NO.	PART NO.	DESCRIPTION
1	— — — —	Engine B&S Model No. 445877-0141-G5 (580403701) (See engine breakdown.)
2	149723	Muffler
9	408667	Keeper Belt Engine
11	179335	Clutch Electric
12	194343	Pulley Engine
15	438082	Tank Fuel 4.0
18	430214	Cap Asm Fuel
20	421473X428	Control Throttle
21	416358	Screw 10 x .750 BOS Thread
28	8543R	Fuel Line
29	137180	Spark Arrester Kit
37	123487X	Clamp Hose
41	126197X	Washer 1-1/2 OD x 15/32 ID x .250
42	10040700	Washer Lock 7/16
45	73510400	Nut Keps Hex 1/4-20 unc
62	434017	Shield Heat Muffler
69	165391	Gasket
70	159955	Tube Exhaust LH
71	160589	Tube Exhaust RH
79	183906	Screw 5/16-18
81	148456	Tube Drain Oil Easy
82	428287	Valve Drain Oil
84	17060620	Screw 3/8-16 x 1
85	179953	Bolt Hex 7/16-20 x 3.75 Gr. 5
87	198239	Bolt 5/16-18 unc x 1 w/Sems
90	17000616	Screw 3/8-16 x 1
91	187495	Bushing
117	420828	Valve Fuel Reserve

NOTE: All component dimensions given in U.S. inches
1 inch = 25.4 mm

For engine service and replacement parts, call the toll free number for your engine manufacturer listed below:

Briggs & Stratton 1-800-233-3723

Engine Power Rating Information

The gross power rating for individual gas engine models is labeled in accordance with SAE (Society of Automotive Engineers) code J1940 (Small Engine Power & Torque Rating Procedure), and rating performance has been obtained and corrected in accordance with SAE J1995 (Revision 2002-05). Torque values are derived at 3060 RPM; horsepower values are derived at 3600 RPM. Actual gross engine power will be lower and is affected by, among other things, ambient operating conditions and engine-to-engine variability. Given both the wide array of products on which engines are placed and the variety of environmental issues applicable to operating the equipment, the gas engine will not develop the rated gross power when used in a given piece of power equipment (actual "on-site" or net power). This difference is due to a variety of factors including, but not limited to, accessories (air cleaner, exhaust, charging, cooling, carburetor, fuel pump, etc.), application limitations, ambient operating conditions (temperature, humidity, altitude), and engine-to-engine variability. Due to manufacturing and capacity limitations, Briggs & Stratton may substitute an engine of higher rated power for this Series engine.

TRACTOR - - MODEL NUMBER 944.602690

STEERING ASSEMBLY

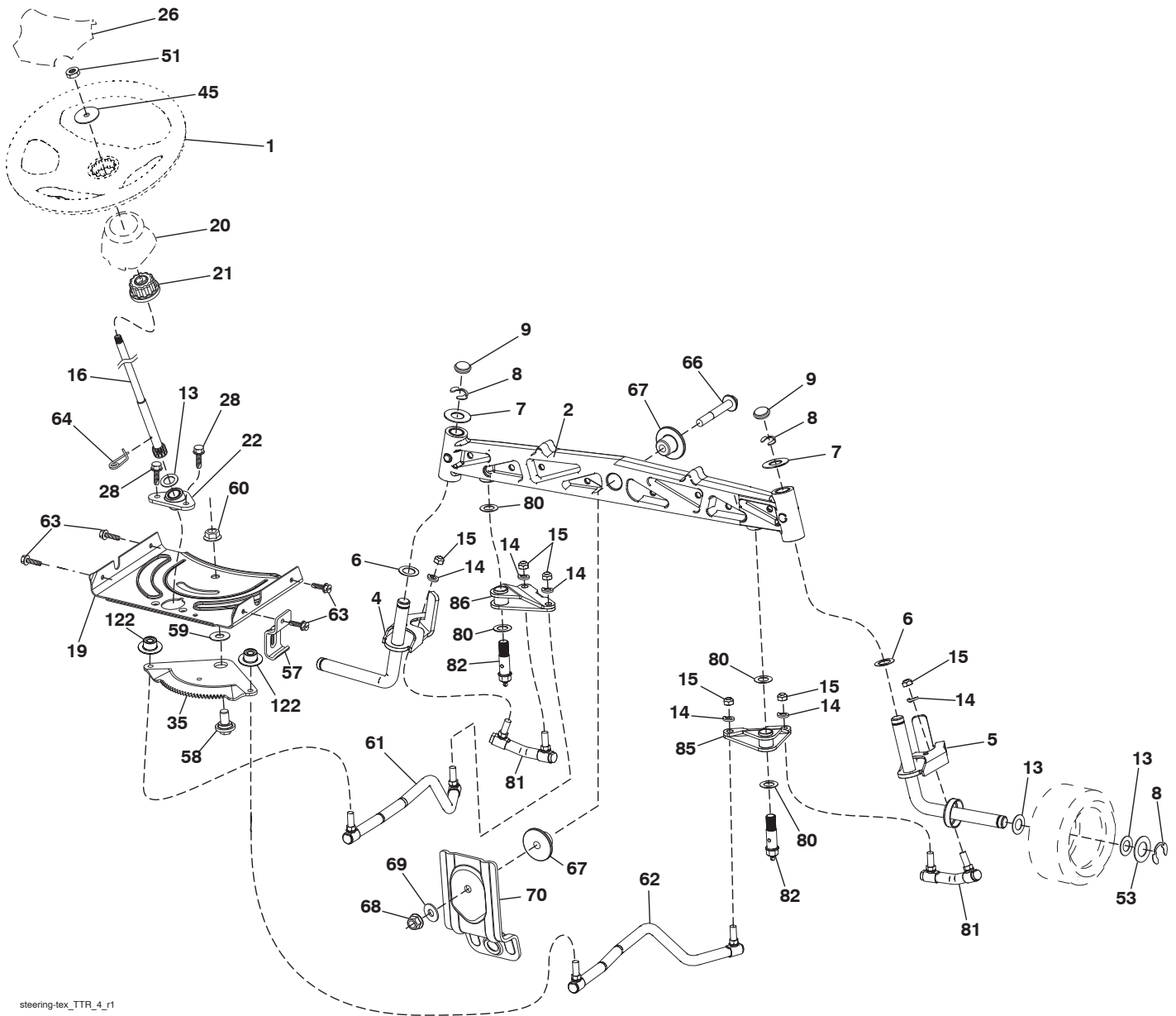

steering-tex_TTR_4_r1

TRACTOR - - MODEL NUMBER 944.602690

STEERING ASSEMBLY

KEY NO.	PART NO.	DESCRIPTION
1	414851X659	Wheel, Steering
2	436870	Axle Asm., Front
4	436873	Spindle Asm., LH
5	436874	Spindle Asm., RH
6	6266H	Washer Thrust 0.75 x 1.23
7	121748X	Washer 25/32 x 1-5/8 x 16 Ga.
8	12000029	Ring, Clip #T5304-75
9	184946X667	Cap, Spindle
13	121749X	Washer 25/32 x 1-1/4 x 16 Ga.
14	10040600	Washer Lock 3/8
15	73540600	Nut, Crown Lock 3/8-24 unf
16	440785	Shaft Steering
19	194729	Plate Steering
20	199676X428	Boot, Steering
21	437747	Adapter, Wheel Steering
22	194845	Bushing Strg. Blk
26	414852X659	Insert, Wheel Steering
28	17000612	Screw 3/8-16 x 3/4
35	440770	Gear, Sector Plate
45	19183812	Washer
51	73940800	Nut Hex Jam Toplock 1/2-20 unf
53	188967	Washer Hardened .793 x 1.637 x .060
57	197246	Bracket Upstop
58	194747	Bolt Shoulder Sector Pivot CFM
59	194748	Washer Thrust Sector Steering
60	73971000	Nut Flange Lock 5/8-11
61	436884	Draglink, LH
62	436885	Draglink, RH
63	17000512	Screw 5/16-18 x 3/4
64	199849	Retainer Clip Spring Steering
66	71020748	Bolt Hex Fghd 7/16-14 x 3 Serr
67	194737	Bushing PM Front Axle
68	73900700	Nut Lock Flange 7/16-14 Gr. 5
69	199162	Washer 1.5 x .505 x .118
70	196197	Bracket Deck Susp. Front
80	1370H	Washer
81	436887	Link Cross RH
82	436877	Pivot Bolt
85	441873	Pivot RH
86	441872	Pivot LH
122	444962	Cap Gear

NOTE: All component dimensions given in U.S. inches
1 inch = 25.4 mm

TRACTOR - - MODEL NUMBER 944.602690

MOWER DECK

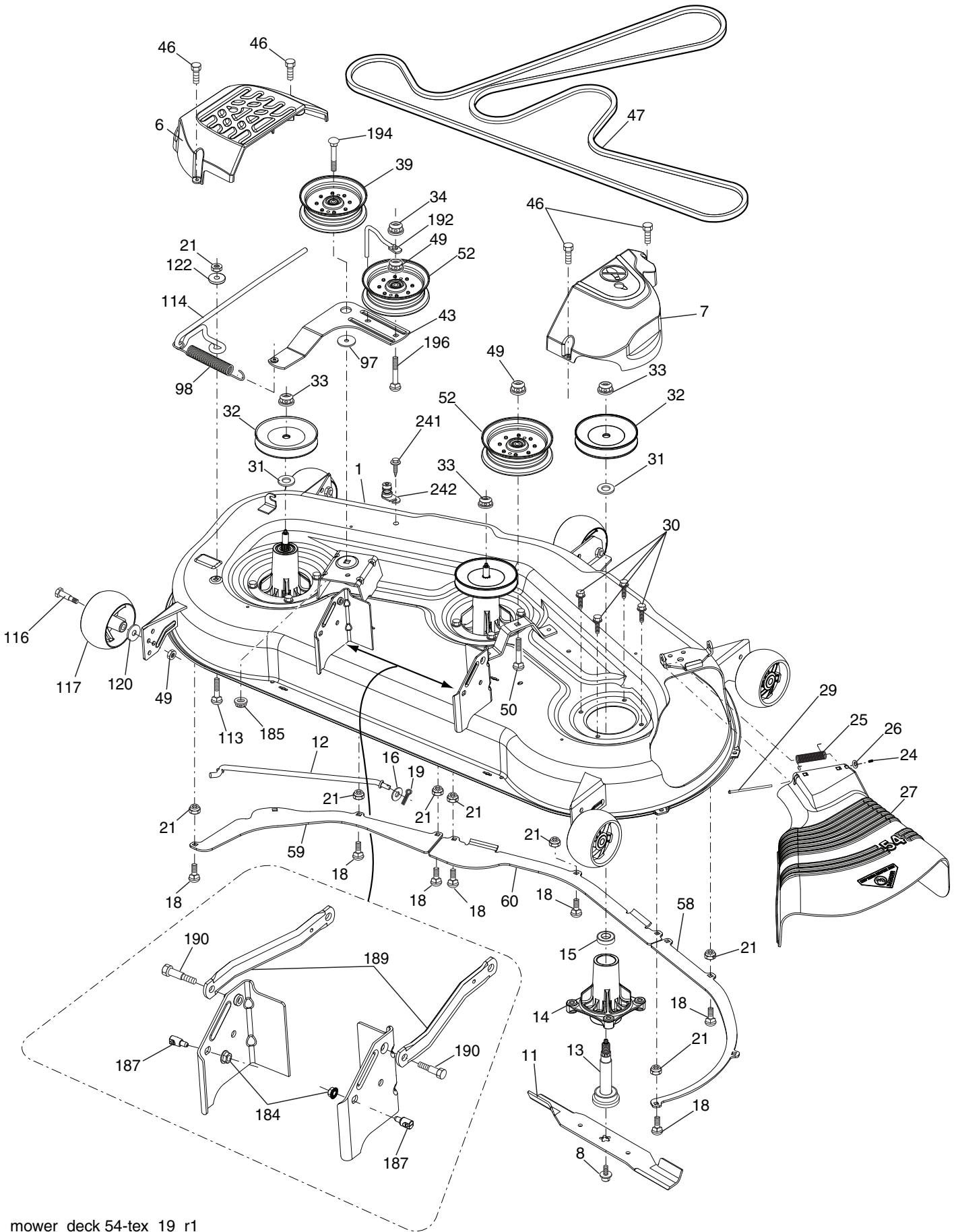

TRACTOR - - MODEL NUMBER 944.602690

MOWER DECK

KEY NO.	PART NO.	DESCRIPTION	KEY NO.	PART NO.	DESCRIPTION
1	195632X613	Deck Weldment Mower	59	187344	Baffle Left
6	196066	Cover Mandrel LH	60	187607	Baffle Center
7	197181	Cover Mandrel RH	97	178515	Washer Hardened
8	193003	Bolt/Washer Asm. 7/16-20 unf	98	196105	Spring Drive
11	187256	Blade Bagging	113	72110508	Bolt Rdhd Sqnk 5/16-18 x 3/4
12	400337	Rod Anti Sway	114	187556	Rod Tension Relief
13	187291	Shaft Asm. w/Lower Bearing	116	193406	Bolt, Shoulder
14	187281	Housing, Mandrel	117	174873	Gauge Wheel
15	110485X	Bearing, Ball, Mandrel	120	19132012	Washer 13/32 x 1-1/4 x 12 Ga.
16	19131312	Washer 13/32 x 13/16 x 12 Ga.	122	187557	Bushing Tension Relief
18	72140505	Bolt RdHd 5/16-18 unc x 5/8	184	73900500	Nut Lock Flange 5/16-18
19	194208	Pin Cotter 5/16 Bow Tie Lock	185	73900700	Nut Lock Flange 7/16-14 Gr. 5
21	73680500	Nut, Crownlock 5/16-18 unc	187	195161	Stud Fastener w/"D" Anti-Rotation
24	105304X	Cap Sleeve	189	195185	Arm Susp. Mower Rear
25	178102	Spring, Torsion	190	196539	Bolt Shoulder
26	110452X	Nut, Push	192	198468	Keeper Belt Idler
27	187257X428	Deflector Shield	194	74490736	Bolt Carr Sqnk 3/8-16 x 2-1/4
29	131491	Rod, Hinge	196	72140620	Bolt RdHd 3/8-16 unc x 2-1/2 Gr. 5
30	173984	Screw, Thdroll Washer Head	241	152927	Screw
31	187690	Washer, Spacer Mandrel	242	415598	Washout Port
32	153535	Pulley, Mandrel	--	187292	Mandrel Asm. Service (Includes Key Nos. 13-15 and 33)
33	400234	Nut, Flg. Top Lock	--	416405	Coupling Quick Connect
34	73680600	Nut	--	403349	Replacement Mower, Complete
39	197380	Pulley, Idler			
43	196065	Arm, Idler			
46	137729	Screw, Thdroll. 1/4-20 x 5/8			
47	196103	V-Belt, Mower			
49	73900600	Nut, Lock Flg. 3/8-16 unc			
50	72110616	Bolt, Carr. 3/8-16 x 2			
52	197379	Pulley Idler			
58	187342	Baffle Right			

NOTE: All component dimensions given in U.S. inches
1 inch = 25.4 mm

TRACTOR - - MODEL NUMBER 944.602690

MOWER LIFT

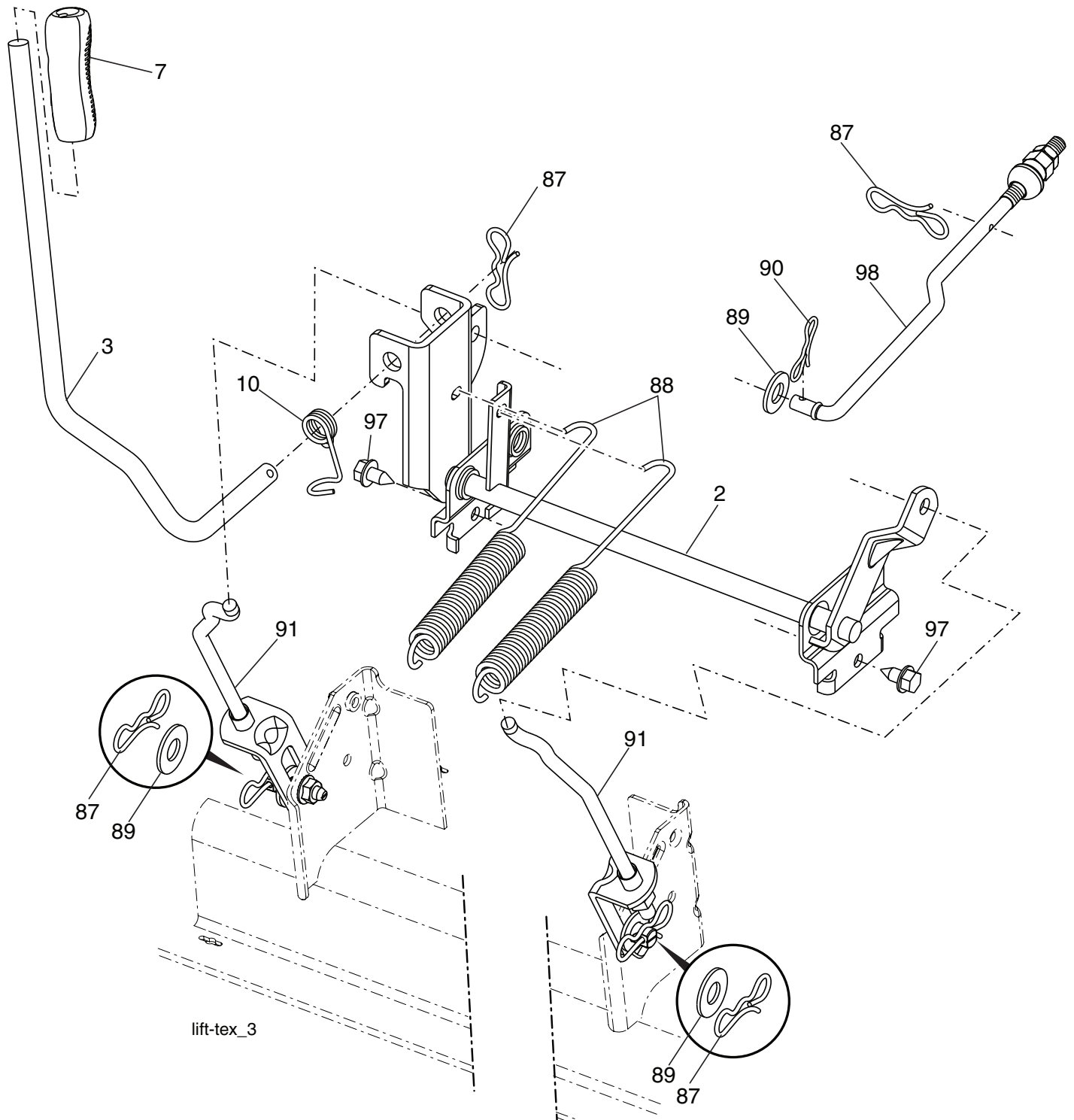

KEY NO.	PART NO.	DESCRIPTION
2	422027	Shaft Asm., Lift
3	419497	Lever Asm., Lift RH
7	196492X428	Grip, Lever
10	196314	Spring Torsion
87	194209	Pin Cotter 7/16 Bow Tie Lock
88	195304	Spring Lift Assist
89	19191912	Washer Clear Zinc

KEY NO.	PART NO.	DESCRIPTION
90	194208	Pin Cotter 5/16 Bow Tie Lock
91	403407	Link Lift Asm. Rear
97	17000612	Screw 3/8-16 x .75 R.Z
98	195264	Link Asm. Susp. Front Mower

NOTE: All component dimensions given in U.S. inches
1 inch = 25.4 mm

TRACTOR - - MODEL NUMBER 944.602690

SEAT ASSEMBLY

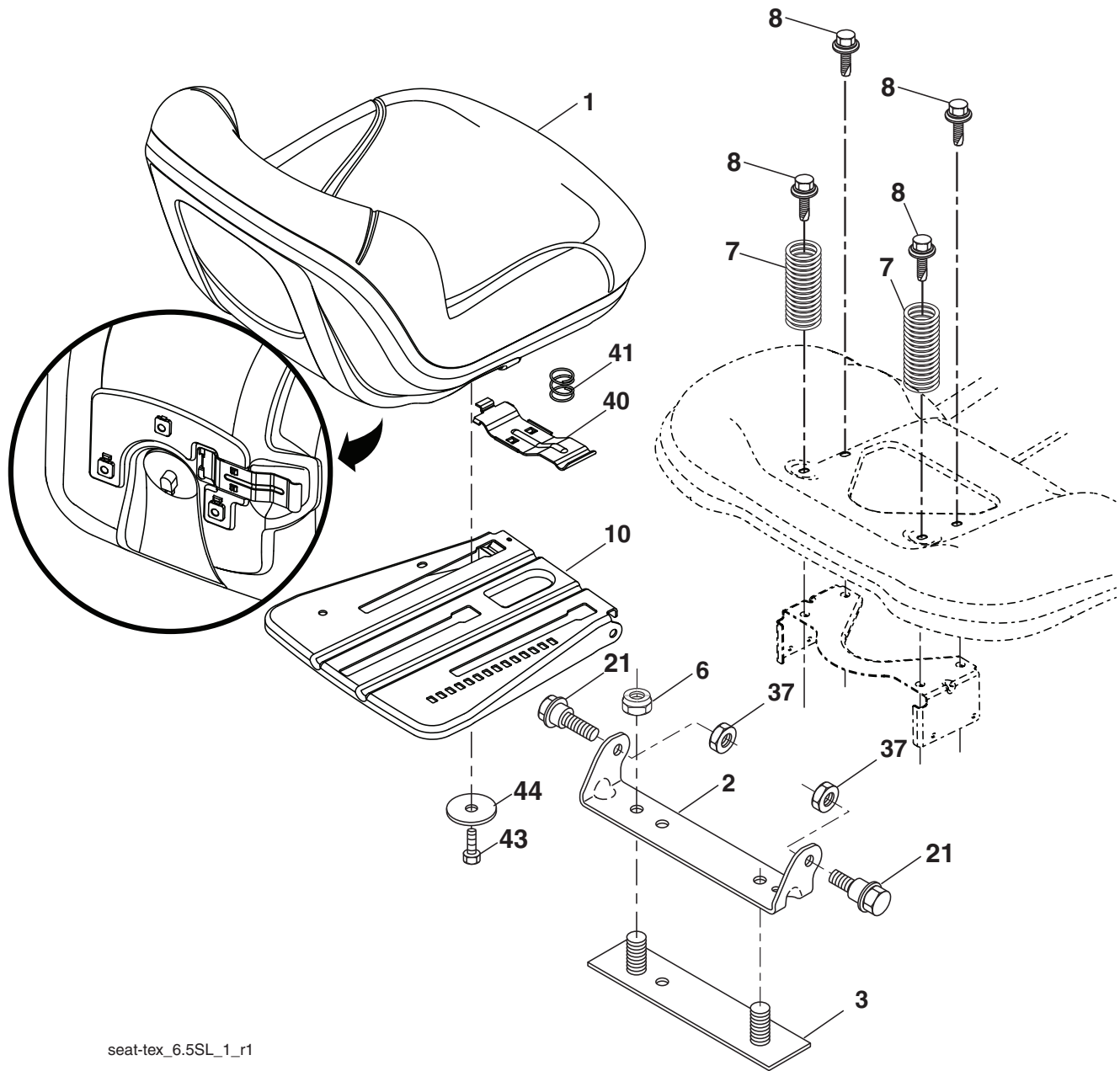

seat-tex_6.5SL_1_r1

KEY NO.	PART NO.	DESCRIPTION
1	423810	Seat
2	180166	Bracket Pivot Fender
3	140675	Strap, Asm Fender
6	73800600	Nut, Lock w/Ins. 3/8-16 unc
7	124181X	Spring, Seat Cprsn
8	171877	Bolt 5/16-18 unc x 3/4 w/Sems
10	196977	Pan, Seat
21	171852	Bolt, Shoulder 5/16-18

KEY NO.	PART NO.	DESCRIPTION
37	73800500	Nut, Lock 5/16-18 unc
40	197661	Handle Slide Seat
41	198200	Spring Latch Seat
43	74760612	Bolt 3/8-16 unc x 3/4
44	19133812	Washer 13/32 x 2-3/8 x 12 Ga.

NOTE: All component dimensions given in U.S. inches
1 inch = 25.4 mm

TRACTOR - - MODEL NUMBER 944.602680

DECALS

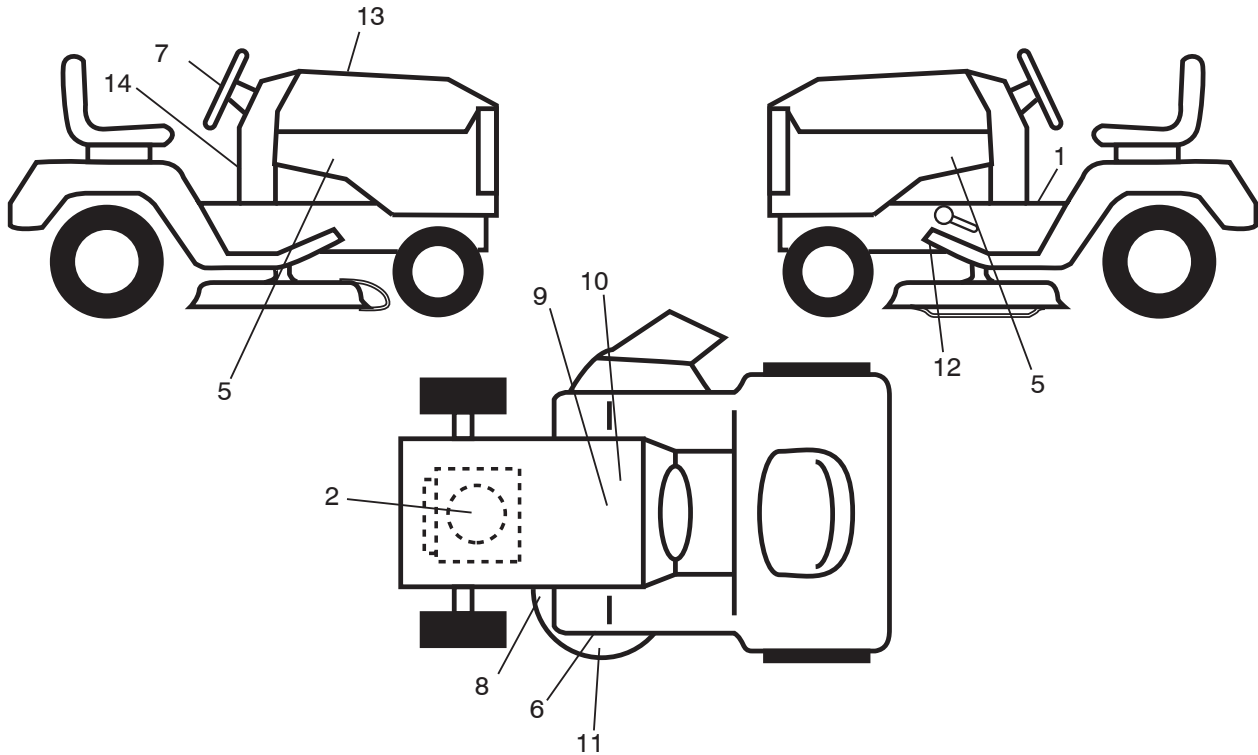

KEY PART NO.	PART NO.	DESCRIPTION
1	411658	Decal, Warning
2	440997	Decal, Eng
3	426209	Decal, Warn. Reserve Fuel
4	441122	Decal, Fender
5	443183	Decal, Hood
6	170563	Decal, Mower
7	439525	Decal, Steering
8	198785	Decal, Mower Schematic
9	149517	Decal, Battery Warning
10	448709	Decal, Battery
11	178502	Decal, Mower Caution

KEY PART NO.	PART NO.	DESCRIPTION
12	421534	Decal, Mower V-Belt Schematic
13	580393301	Decal, Replacement
14	435286	Decal, Warn
--	166960	Decal Bypass
--	193279X428	Pad Footrest RH
--	193101X428	Pad Footrest LH
--	580406924	Manual, Operator's (E/F)
--	580407027	Manual, Parts (E/F)

NOTE: All component dimensions given in U.S. inches
1 inch = 25.4 mm

WHEELS AND TIRES

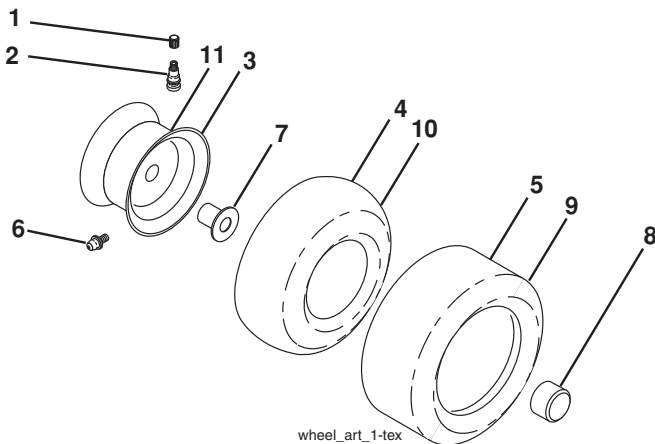

KEY PART NO.	PART NO.	DESCRIPTION
1	59192	Cap, Valve, Tire
2	65139	Stem, Valve
3	148736X613	Rim Assembly, Front
4	8134H	Tube, Front (Service Item Only)
5	106230X	Tire, Front
6	278H	Fitting, Grease (Front Wheel Only)
7	9040H	Bearing, Flange (Front Wheel Only)
8	104757X428	Cap, Axle
9	105588X	Tire, Rear
10	7154J	Tube, Rear (Service Item Only)
11	106277X613	Rim Assembly, Rear
--	144334	Sealant, Tire (10 oz. Tube)

NOTE: All component dimensions given in U.S. inches
1 inch = 25.4 mm

TRACTOR - - MODEL NUMBER 944.602690

BRIGGS & STRATTON ENGINE - - MODEL NUMBER 445877, TYPE NUMBER 0141-G5

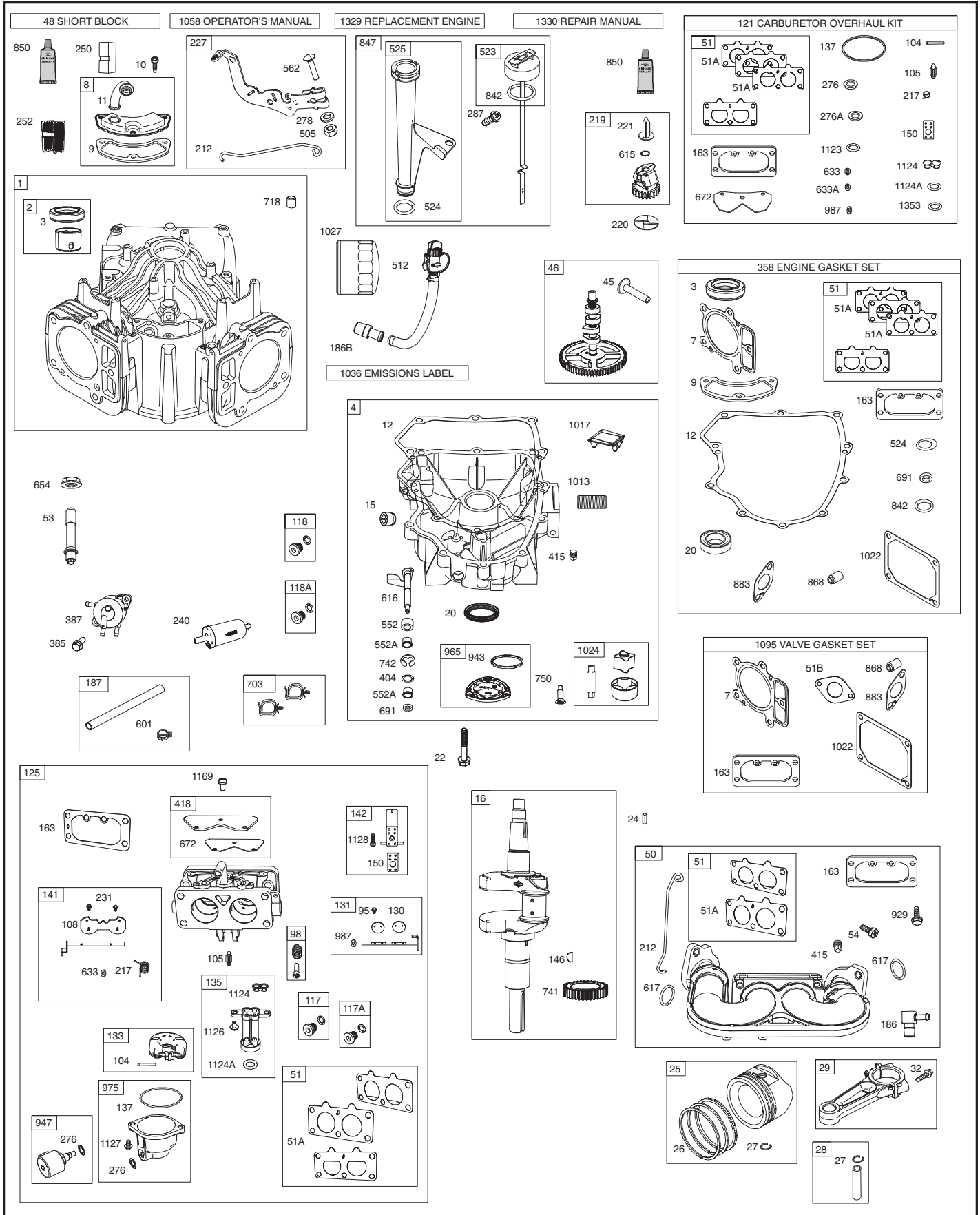

TRACTOR - - MODEL NUMBER 944.602690
BRIGGS & STRATTON ENGINE - - MODEL NUMBER 445877, TYPE NUMBER 0141-G5

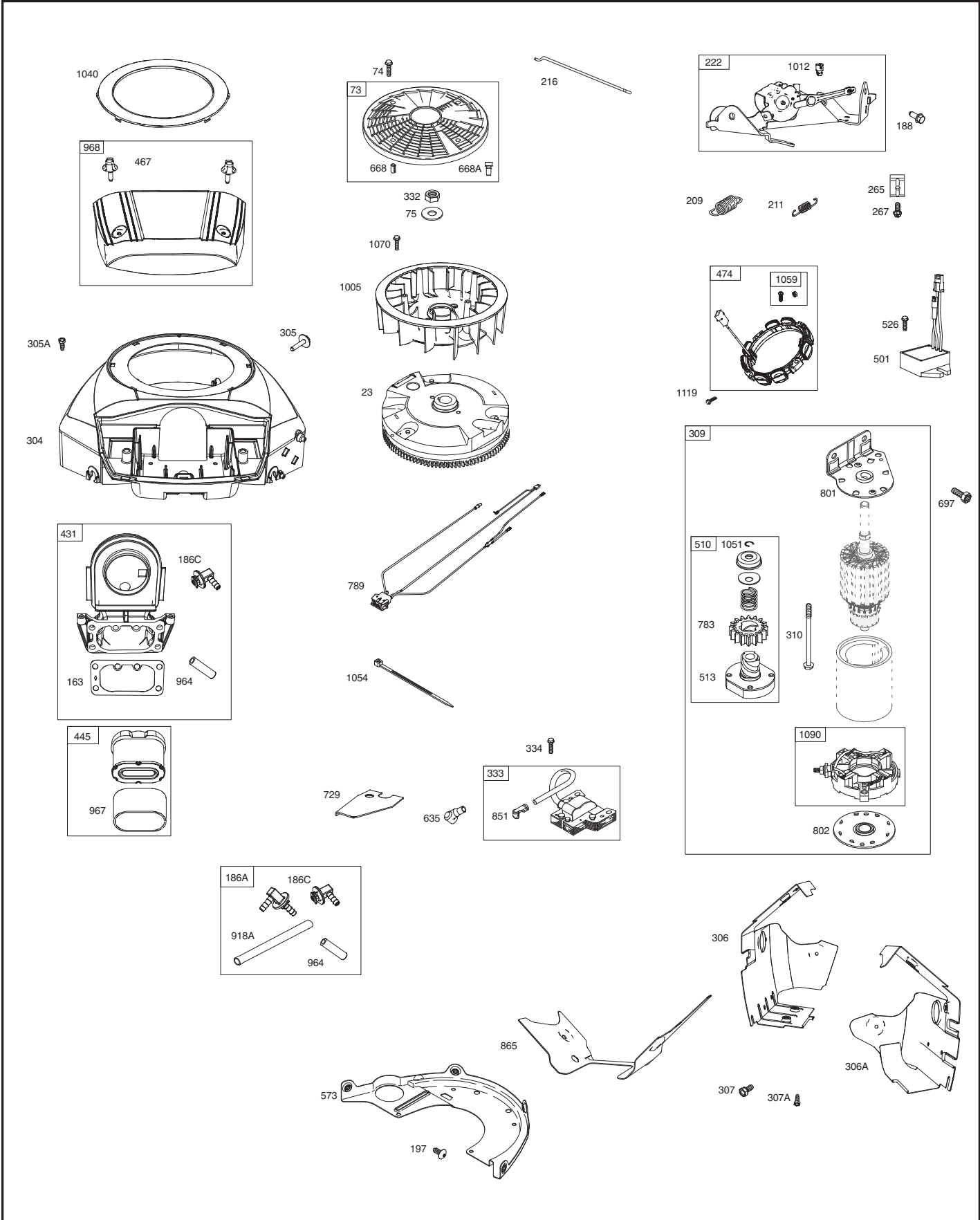

TRACTOR - - MODEL NUMBER 944.602690
BRIGGS & STRATTON ENGINE - - MODEL NUMBER 445877, TYPE NUMBER 0141-G5

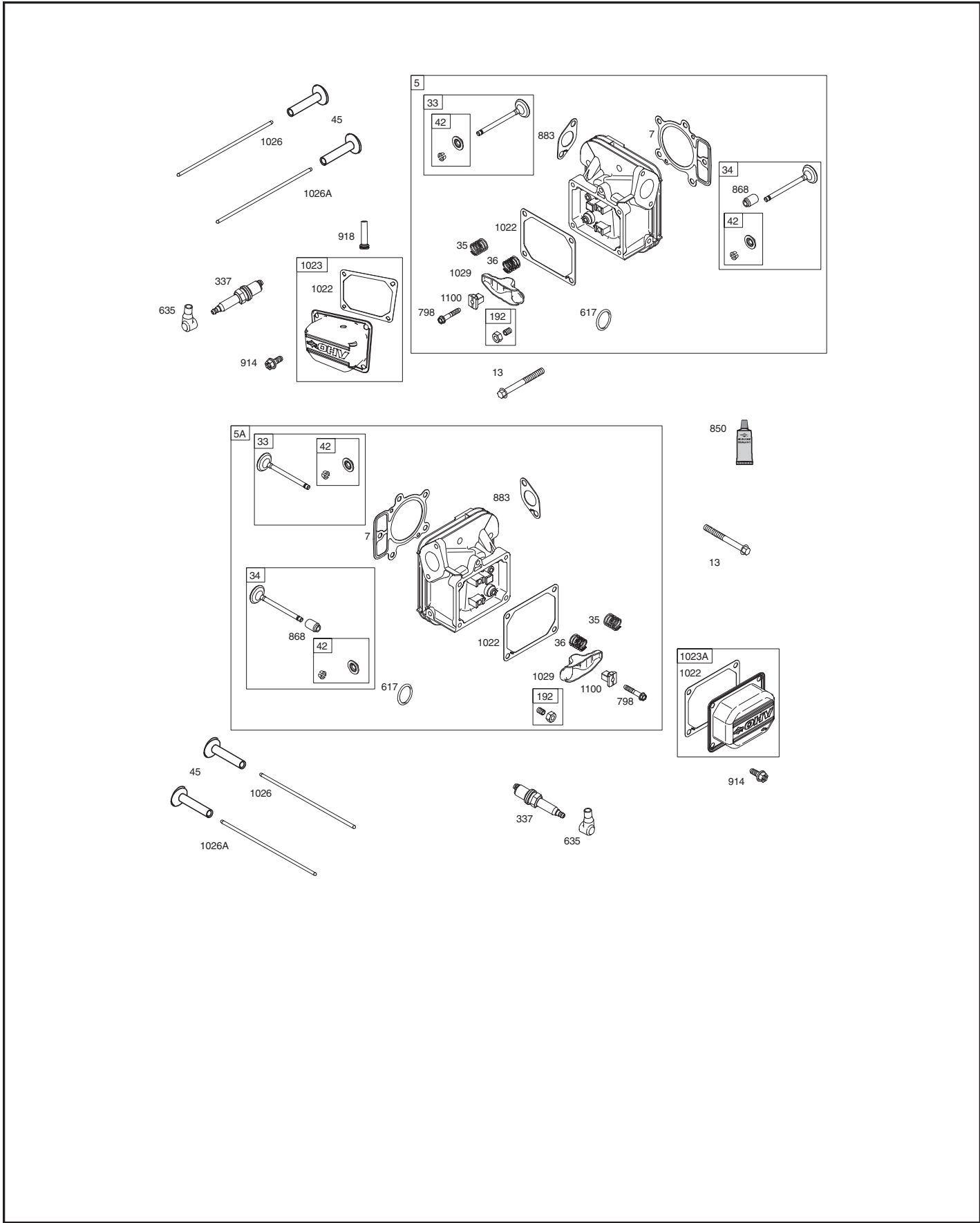

TRACTOR - - MODEL NUMBER 944.602690

BRIGGS & STRATTON ENGINE - - MODEL NUMBER 445877, TYPE NUMBER 0141-G5

KEY NO.	PART NO.	DESCRIPTION	KEY NO.	PART NO.	DESCRIPTION
1	793564	Cylinder Assembly	130	690993	Valve-Throttle
2	797673	Kit-Bushing/Seal (Magneto Side)	131	499805	Kit-Throttle Shaft
3	391086s	Seal-Oil (Magneto Side)	133	699724	Float-Carburetor
4	796307	Sump-Engine	135	699729	Tube-Fuel Transfer
5	799088	Head-Cylinder (Cylinder 1)	137	690994	Gasket-Float Bowl
5A	799089	Head-Cylinder (Cylinder 2)	141	796228	Kit-Choke Shaft
7	693997	Gasket-Cylinder Head	142	699726	Nozzle-Carburetor
8	792185	Breather Assembly	146	690979	Key-Timing
9	690937	Gasket-Breather	150	690995	Gasket-Nozzle
10	691108	Screw (Breather Assembly)	163	691001	Gasket-Air Cleaner
11	792184	Tube-Breather	186	795985	Connector-Hose (Intake Manifold)
12	697227	Gasket-Crankcase	186A	799158	Connector-Hose (EVAP System)
13	793988	Screw (Cylinder Head)	186B	796532	Connector-Hose (Oil Drain Hose)
15	690946	Plug-Oil Drain	186C	845141	Connector-Hose (EVAP System)
16	796237	Crankshaft	187	791766	Line-Fuel (Cut to Required Length)
20	795387	Seal-Oil (PTO Side)	188	691108	Screw (Control Bracket)
22	694966	Screw (Crankcase Cover/Sump)	192	690083	Adjuster-Rocker Arm
23	691053	Flywheel	197	697820	Screw (Back Plate)
24	222698s	Key-Flywheel (Aluminum)	209	798921	Spring-Governor (Orange)
25	793560	Piston Assembly (Standard)	211	691019	Spring-Governed Idle (No Color)
25	793563	Piston Assembly (.020" Oversize)	212	695238	Link-Throttle
26	796026	Ring Set (Standard)	216	796229	Link-Choke
26	792073	Ring Set (.020" Oversize)	217	799112	Spring-Choke Return
27	690975	Lock-Piston Pin	219	793338	Gear-Governor
28	696581	Pin-Piston	220	799772	Washer (Governor Gear)
29	796209	Rod-Connecting	221	841026	Cup-Governor
32	690976	Screw (Connecting Rod)	222	798915	Bracket-Control
33	793557	Valve-Exhaust	227	798856	Lever-Governor Control
34	793556	Valve-Intake	231	690718	Screw (Choke Valve)
35	694865	Spring-Valve (Intake)	240	695666	Filter-Fuel
36	694865	Spring-Valve (Exhaust)	250	690957	Retainer-Breather
42	499586	Keeper-Valve	252	794389	Collector-Oil
45	690977	Tappet-Valve	265	691024	Clamp-Casing
46	792555	Gear-Cam	267	792629	Screw (Casing Clamp)
48	698172	Short Block	276	695410	Washer-Sealing
50	695241	Manifold-Intake	276A	794271	Washer-Sealing
51	795123	Gasket-Intake	278	792651	Washer (Governor Control Lever)
51A	690950	Gasket-Intake	287	697820	Screw (Dipstick Tube)
51	690949	Gasket-Intake	304	799955	Housing-Blower
53	690951	Stud (Carburetor)	305	691005	Screw (Blower Housing) (1/4-20x.68)
54	699816	Screw (Intake Manifold)	305A	790690	Screw (Blower Housing to Intake Elbow)
73	494439	Screen-Rotating	306	798855	Shield-Cylinder (Cylinder 1)
74	698425	Screw (Rotating Screen)	306A	796852	Shield-Cylinder (Cylinder 2)
75	691056	Washer (Flywheel)	307	691108	Screw (Air Guide Cover) (1/4-20x.66)
95	690718	Screw (Throttle Valve)	307A	691003	Screw (Air Guide Cover) (10-24x.43)
98	699721	Kit-Idle Speed	309	497595	Motor-Starter
104	694918	Pin-Float Hinge	310	690323	Screw (Starter Motor)
105	797410	Valve-Float Needle	332	691059	Nut (Flywheel)
108	699723	Valve-Choke	333	799651	Armature-Magneto
117	792296	Jet-Main (Standard) (Left Jet)			
117A	842627	Jet-Main (Standard) (Right Jet)			
118	699457	Jet-Main (High Altitude) (Left Jet)			
118A	699733	Jet-Main (High Altitude) (Right Jet)			
121	797890	Kit-Carburetor Overhaul			
125	796227	Carburetor			

TRACTOR - - MODEL NUMBER 944.602690

BRIGGS & STRATTON ENGINE - - MODEL NUMBER 445877, TYPE NUMBER 0141-G5

KEY NO.	PART NO.	DESCRIPTION	KEY NO.	PART NO.	DESCRIPTION
334	691061	Screw (Magneto Armature)	883	690970	Gasket-Exhaust
337	793541	Plug-Spark	914	691127	Screw (Rocker Cover)
358	694012	Gasket Set-Engine	918	797408	Line-Vacuum (Rocker Cover)
385	797409	Screw (Fuel Pump)	918A	799160	Line-Vacuum (EVAP System)
387	808656	Pump-Fuel	929	695239	Screw (Choke Control Bracket)
404	690442	Washer (Governor Crank)	943	796222	Seal-O Ring (Oil Pump Cover)
415	794903	Plug (Oil Pressure Switch)	947	798779	Solenoid-Fuel
418	795912	Plate-Carburetor	964	799159	Cap-Connector
431	798860	Elbow-Intake	965	796221	Cover-Oil Pump
445	792105	Filter-Air Cleaner Cartridge	967	792303	Filter-Pre Cleaner
467	790697	Knob-Air Cleaner	968	795120	Cover-Air Cleaner
474	696458	Alternator	975	798778	Bowl-Float
501	797375	Regulator	987	691000	Seal-Throttle Shaft
505	691029	Nut (Governor Control Lever)	1005	791236	Fan-Flywheel
510	696541	Drive-Starter	1012	797926	Retainer-Link (Control Bracket)
512	796530	Hose-Oil Drain	1013	690954	Nipple-Oil Filter
513	692024	Clutch-Drive	1017	796214	Screen-Oil Pump
523	691036	Dipstick	1022	690971	Gasket-Rocker Cover
524	691032	Seal-Dipstick Tube	1023	793146	Cover-Rocker (Cylinder 1)
525	691037	Tube-Dipstick	1023A	499600	Cover-Rocker (Cylinder 2)
526	691108	Screw (Regulator)	1024	796220	Pump-Oil
552	796638	Bushing-Governor Crank	1026	690981	Rod-Push (Exhaust) (Steel)
552A	690553	Bushing-Governor Crank	1026A	690982	Rod-Push (Intake) (Aluminum)
562	690311	Screw (Governor Control Lever)	1027	795890	Filter-Oil
573	790444	Plate-Back	1029	690972	Arm-Rocker
601	691038	Clamp-Hose (Black)	1036		Label-Emissions (Available from a Briggs & Stratton Authorized Dealer)
615	698290	Retainer-Governor Shaft	1040	791237	Plate-Trim
616	691045	Crank-Governor	1051	691265	Ring-Retaining (Starter Drive)
617	697891	Seal-O Ring (Intake Manifold) (Red)	1054	280275	Tie-Cable
633	699813	Seal-Choke/Throttle Shaft (Choke Shaft)	1058	277103TRI	Operator's Manual
633A	690998	Seal-Choke/Throttle Shaft	1059	698516	Kit-Screw/Washer (Alternator)
635	66538s	Boot-Spark Plug	1070	791680	Screw (Flywheel Fan)
654	690958	Nut (Carburetor)	1090	691293	Retainer-Brush
668	691215	Spacer (Rotating Screen)	1095	694013	Gasket Set-Valve
668A	691500	Spacer (Rotating Screen)	1100	791959	Pivot-Rocker Arm
672	690234	Gasket-Carburetor Plate	1119	691183	Screw (Alternator)
691	790574	Seal-Governor Shaft	1124	690988	Seal-O Ring (Fuel Transfer Tube)
697	791680	Screw (Drive Cap)	1124A	841653	Seal-O Ring (Fuel Transfer Tube)
703	691010	Clip	1126	690991	Screw (Fuel Transfer Tube)
718	690959	Pin-Locating	1127	695407	Screw (Fuel Bowl)
729	797454	Clip-Wire	1128	690990	Screw (Carburetor Nozzle)
741	690980	Gear-Timing	1169	690990	Screw (Carburetor Plate)
742	690328	Retainer-E Ring (Governor Crank)	1329	44Q777	Replacement Engine
750	796208	Screw (Oil Pump Cover)	1330	273521	Repair Manual
783	695708	Gear-Pinion		-3137-G5	
789	797424	Harness-Wiring			
798	697890	Screw (Rocker Arm)			
801	691283	Cap-Drive			
802	691286	Cap-End			
842	691031	Seal-O Ring (Dipstick Tube)			
847	499602	Dipstick/Tube Assembly			
850	100106	Sealant-Liquid (Rocker Cover Gasket and Breather Gasket)			
851	493880s	Terminal-Spark Plug			
865	792286	Cover-Air Guide (Valley)			
868	690968	Seal-Valve			

Carburetor Overhaul Kit Key No. 121
 Engine Gasket Set Key No. 358
 Valve Gasket Set Key No. 1095

NOTE: All component dimensions given in U.S. inches
 1 inch = 25.4 mm

TRACTOR - - MODEL NUMBER 944.602830

HYDRO GEAR TRANSAXLE - - MODEL NUMBER G7-BCBB-1XDC-1FCA

G7-BCBB-1XDC-1FCA

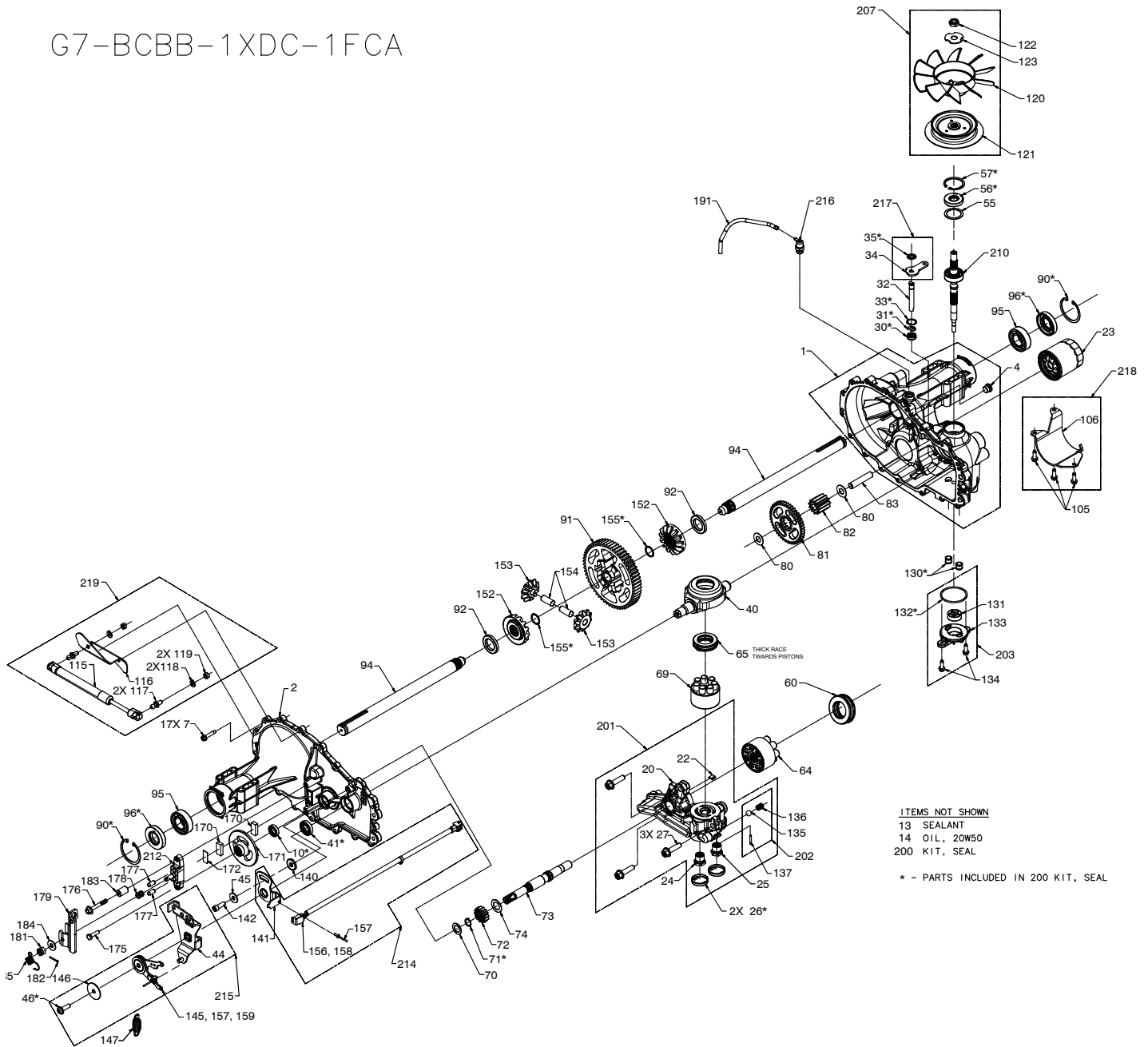

ITEMS NOT SHOWN
 13 SEALANT
 14 OIL, 20W50
 200 KIT, SEAL
 * - PARTS INCLUDED IN 200 KIT, SEAL

KEY PART NO.	NO.	DESCRIPTION
1	421183	Kit, Housing Main
(4)		Plug 9/16-18 (Metal)
		Housing, Main
		Pin, .25 X .375
		Bushing, .624 X .719 X .562
		Bushing, .865 X .985 X .790
		Bearing, Flange 1.0 X 1.376 X .99
2	421184	Kit, Housing, Side
		Housing, Side
		Bushing, .624 X .729 X .562
		Bushing, .865 X .985 .790
		Bearing, Flange 1.0 X 1.376 X .99
4	170434	Plug 9/16-18 (Metal)
7	170356	Hfchs 1/4-20 X 1.25"
10	417764	Seal, Lip .625 X 1.0
13	178322	Tube, Sealant

KEY PART NO.	NO.	DESCRIPTION
14		Oil, 20w50
22	421185	Plate, Bypass
23	421186	Filter, Oil
26	421187	Seal, Plug 1.250 X .250
27	421188	Hfchs 3/8-16 X 1.5 (Patch)
30	421189	Seal, Lip .375 X .75 X .25
31	421190	Ring, Retaining .375 External
32	421191	Rod, Bypass
33	421192	Ring, Retaining .750 Internal
35	421193	Retaining Ring
40	170354	Trunnion, Swashplate
41	170363	Seal, Lip 18 X 32 X 7
45	142884	Washer, .24 X .88 X .06
46	421194	Twhcs 5/16-24 X 1.00 (Patch)
55	170360	Washer, 1.23 X 1.56 X .04
56	170361	Seal, Lip 17 X 40 X 7

TRACTOR - - MODEL NUMBER 944.602830

HYDRO GEAR TRANSAXLE - - MODEL NUMBER G7-BCBB-1XDC-1FCA

KEY NO.	PART NO.	DESCRIPTION	KEY NO.	PART NO.	DESCRIPTION
57	169870	Ring, Retaining 1.575 Internal	(71)		Ring, Retaining .625 External
60	421195	Bearing, Thrust	(90)		Ring, Retaining 2.06 Internal
64	421196	Assembly, Block	(96)		Seal, Lip 25 X 52 X 10 Tc (Gray)
		Block	(130)		Tube, Connecting
		Spring	(132)		O-Ring, -137, .103 X 2.050
		Seat Washer	(155)		Ring, Spiral Ret .875
		Piston	201	421220	Kit, Center Section, Lh, Chrg
65	173159	Bearing, Thrust Ball 30 X 52 X 13	20		Center Section, Lh, Chrg
69	421197	Assembly, Block	(22)		Plate, Bypass
		Block	24		Check Plug
		Spring	25		Check Plug
		Seat Washer	(26)		Seal, Plug 1.250 X .250
		Piston	(27)		Hfhcs 3/8-16 X 1.5 (Patch) Brg, Jrnl
70	170404	Washer, .63 X 1.0 X .05	135		Ball, Steel 7/16"
71	170405	Ring, Retaining .625 External	136		Spring, Relief .42 X .75
72	421198	Gear, 14t	137		Pin, Spring .125 X .875
73	421199	Shaft, Motor	202	421221	Kit, Charge Relief
74	170433	Washer, .72 X 1.16 X .04	135		Ball Steel 7/16"
80	170418	Washer, .5 X 1.0 X .03	136		Spring, Relief .42 X .75
81	421200	Gear, 45t	137		Pin, Spring .125 X .875
82	421201	Gear, 11t	203	421222	Kit, Charge
83	170394	Pin, Jackshaft	(131)		Gerotor Assembly (1.9cc/Rev)
90	169539	Ring, Retaining 2.06 Internal	(132)		O-Ring 137 .103 X 2.050
91	421202	GEar, 60t	(133)		Cover, Charge Pump
92	421203	Spacer, 1.04 X 1.65 X .22	(134)		Screw, Hex Flange 1/4-20 X .75
94	421204	Shaft, Axle 1.00 X 14.48, Keyed	207	422128	Kit, Fan/Pulley
95	169535	Bearing, Ball 1.0 X 52 X 15	(120)		Fan Recess 7.0 (10 Blade)
96	161157	Seal, Lip 25 X 52 X 10 Tc (Gray)	(121)		Pulley 3.86 Inch
120	421205	Fan, Recess 7.0 (10 Blade)	(122)		Hex Lock Nut 1/2-20 (With Patch)
121	422126	Pulley 3.86 Inch	(123)		Washer, Slotted
122	150794	Hex Lock Nut 1/2-20 (With Patch)	210	421224	Kit, Input Shaft
123	199658	Washer, Slotted			Shaft, Input
130	421207	Tube, Connecting			Brg, Ball 17 X 40 X 12 OpeN 6203
131	169531	Geroter Assembly (1.9cc/Rev)			Ring, Ret Wire .561 Id
132	421208	O-Ring, -137, .103 X 2.050	212	178329	Kit, Brake-Yoke
133	421209	Cover, Charge Pump			Bolt, Square Head
134	178343	Screw, Hex Flange 1/4-20 X .75			Brake-Yoke
140	421210	Spacer, .320 X 1.005 X .179	214	421225	Kit, G700 Ros
142	421211	Shcs 5/16-24 X 1 Patch	141		Assembly Rtn, Neutral
147	421212	Spring, Extention Rtn-44 Lbs	156		Retainer, Switch
152	421213	Gear, Bevel 14t Spline Id	157		Rivet, 5/32
153	421214	Gear, Bevel 10t	158		Switch, Rcs
154	421215	Pin, .499 X 1.20	215	421226	Kit, G700 Rtn/Ros
155	421216	Ring, Spiral Ret .875	44		Arm, Control
170	142883	Puck, Brake	(46)		Screw, 5/16-18 X 1
171	421217	Rotor, Brake	145		Assembly, Rtn
172	142882	Plate, Puck	146		Washer, .343 X 1.500 X .062
175	142892	Bolt, Hex Head 1/4-20 X 1 W/Patch	157		Rivet, 5/32
176	170410	Bolt, Hex Head 1/4-20 X 2 W/Patch	159		Clip, Actuator
177	170409	Pin, Brk .31 X .73 Plated	216	421227	Kit, Breather
178	170417	Spring, Comp Brake Anti-Drag			Fitting, 9/16 Sae
179	178330	Arm, Brake			Cap, Barbed Vent
181	170415	Nut, Castle 5/16-24 Pl	217	421228	Kit, Bypass
182	170416	Pin, Cotter 3/32 X 3/4	34		Bypass Arm
183	170411	Spacer, .26 X .57 X .87	(35)		Retaining Ring
184	142884	Washer, .27 X .88 X .12	218	421229	Kit, Filter Guard
185	178335	Spring, Brake Arm Bias	105		Hfhcs 1/4-20 X .75
191	421218	Tube .16 X .28 X 9.25	106		Guard, Filter, Lh
200	421219	Kit, Seal	219	422129	Kit, Damper
		Pin .25 X .375	115		Damper
(10)		Seal, Lip .625 X 1.0	116		Bracket
(26)		Seal, Plug 1.250 X .250	117		Stud, Threaded Ball
(30)		Seal, Lip .375 X .75 X .25	118		Washer, 5/16 Lock
(31)		Ring, Retaining .375 External	119		Nut, Hex 5/16-18
(33)		Ring, Retaining .750 Internal			
(35)		Ring, Retaining .375 External			
(41)		Seal, Lip 18 X 32 X 7			
(46)		Twhcs 5/16-24 X 1.00 (Patch)			
(56)		Seal, Lip 17 X 40 X 7			
(57)		Ring, Retaining 1.575 Internal			

*() * Indicates that part is listed elsewhere and is available as an individual part.

NOTE: All component dimensions given in U.S. inches
1 inch = 25.4 mm

SERVICE NOTES

GENERAL: Craftsman products are warranted to be free from defects in materials or workmanship for a specific time period as set-out below (the "Warranty Period"). Warranties extend to the original purchaser of a Craftsman product only. Purchases made through an online auction or through any website other than www.sears.ca are excluded. The relevant Warranty Period commences on the original date of purchase. Within this period, SEARS CANADA, Inc. will, at its sole option, repair or replace any products or components which fail in normal use. Such repairs or replacement will be made at no charge to the customer for parts or labor, provided that the customer shall be responsible for any transportation cost.

EXCLUSIONS: This warranty does not cover failures due to normal wear, abuse, misuse, neglect (including but not limited to the use of stale fuel, dirt, abrasives, moisture, rust, corrosion, or any adverse reaction due to improper storage or use habits), improper maintenance or failure to follow maintenance guidelines and/or instructions, failure to operate the product in accordance with the owner's manual or any additional instructions or information provided at the time of purchase or in subsequent communications with the original purchaser, accident or unauthorized alterations or repairs made or attempted by others. Also excluded from warranty coverage - except as provided below - are the following: maintenance, adjustments, components subject to wear including but not limited to: cosmetic components, belts, blades, blade adapters, bulbs, tires, filters, guide bars, lubricants, seats, grips, recoil assy's, saw chains and bars, trimmer lines and spools, spark plugs, starter ropers and tines, and discoloration resulting from ultraviolet light. Any product missing the model and/or serial number identification label will be disqualified from coverage under this warranty.

REPAIRS: Repairs have a 90 day warranty. If the defective product is still within the Warranty Period, then the new warranty is 90 days from the date of repair or to the end of the original Warranty Period, whichever period is longer.

DISCLAIMERS: THE WARRANTIES AND REMEDIES CONTAINED HEREIN ARE EXCLUSIVE AND IN LIEU OF ALL OTHER WARRANTIES, WHETHER ORAL OR WRITTEN (OTHER THAN AS STATED HEREIN), AND WHETHER EXPRESS, IMPLIED OR STATUTORY, INCLUDING BUT NOT LIMITED TO ANY. THIS WARRANTY GIVES YOU SPECIFIC LEGAL RIGHTS, WHICH MAY VARY FROM PROVINCE TO PROVINCE.

IN NO EVENT SHALL SEARS BE LIABLE FOR ANY INCIDENTAL, SPECIAL, INDIRECT OR CONSEQUENTIAL DAMAGES, WHETHER RESULTING FROM THE USE, MISUSE OR INABILITY TO USE THE PRODUCT OR FROM DEFECTS IN THE PRODUCT. THE EXCLUSIONS IN THIS PARAGRAPH SHALL NOT APPLY IN JURISDICTIONS WHERE APPLICABLE LAW DOES NOT ALLOW FOR THE EXCLUSION OF INCIDENTAL OR CONSEQUENTIAL DAMAGES. IN SUCH JURISDICTIONS, THIS PARAGRAPH SHALL NOT APPLY, BUT THE REMAINING PROVISIONS OF THIS DOCUMENT SHALL REMAIN VALID.

SEARS retains the exclusive right to repair or replace the product or offer a full refund of the purchase price at its sole discretion. SUCH REMEDY SHALL BE YOUR SOLE AND EXCLUSIVE REMEDY FOR ANY BREACH OF WARRANTY.

CUSTOMER RESPONSIBILITIES: In addition to complying with all suggested maintenance guidelines and instructions, customers' obligations shall include but shall not be limited to: operating the product in accordance with the owner's manual or any additional instructions or information provided at the time of purchase or in subsequent communications to the purchaser from time to time, exhibit reasonable care in the use, operation, maintenance, general upkeep and storage of the product. Failure to comply with these requirements will void any applicable warranty.

LIST OF APPLICABLE WARRANTY PERIODS: The following list contains the applicable Warranty Period for your Craftsman product and is based on a combination of the type of product or component and the intended and actual use of the product or component:

1. **90 DAYS:** Craftsman products intended for use or actually used for commercial, institutional, professional or income-producing purposes
2. **2 YEARS:** Craftsman riding lawn mowers, yard and garden tractors, walk behind mowers, tillers, brush cutters, snow blowers, handheld blowers, backpack blowers, hedge trimmers and electrical products for noncommercial, nonprofessional, non-institutional, or non-income-producing use, except for those components which are part of engine systems manufactured by third party engine manufacturers for which the purchase has received a separate warranty with product information supplied at the time of purchase.
3. **1 YEAR:** Craftsman power cutters, stump grinders, pole pruners, gas chain saws, electric chain saws, trimmer attachments, baggers and pole saws for noncommercial, nonprofessional, non-institutional, or non-income-producing use.
4. **90 DAYS:** All defective batteries, which will be replaced during this 90-day Warranty Period.
5. **60 DAYS:** Additional Warranty Period of 60 days will apply to adjustments and worn products or components BUT DOES NOT INCLUDE WEAR OR ADJUSTMENTS for products used for commercial, institutional, professional or income-producing purposes. Wear items include but are not limited to: belts, blades, tires, spark plugs, air filters, chains, shear bolts, skid plates, scraper bars, drift cutters, ropes, tines, collection bags and pulleys.

As the Warranty Period runs from the date of purchase and NOT from the date that a product is delivered, opened, assembled or first used, please ensure during this time period that your product or component has been assembled and tested for correction operation regardless of when you intend to actually use it. Claims made after the Warranty Period has expired will not be honored.

PROOF OF PURCHASE/DOCUMENTATION: Warranty coverage is conditioned upon the original purchaser furnishing SEARS CANADA or its authorized third party service provider if applicable, with the original sales receipt or other adequate written proof of the original purchase date and identification of the product. In the event that the original purchaser is unable to provide a company of the original sales receipt, SEARS CANADA Inc. reserves the right to determine in its sole discretion what other written proof of the original purchase date and identification of the product is acceptable.

Get it fixed, at your home or ours!

Just Call:

1-800-4-MY-HOME[®]

(1-800-469-4663)

24 hours a day, 7 days a week

For the repair of major brand appliances **in your own home...**
no matter who made it, no matter who sold it!

For your nearest **Sears Parts and Service** location,
to bring in products like vacuums, lawn equipment and electronics.

For **Sears Parts & Service**, to order the replacement parts,
accessories and owner's manuals that you need to do-it-yourself.

www.sears.ca

To purchase or inquire about a Sears Maintenance Agreement, call:

1-800-361-6665

9 a.m. – 11 p.m. Mon. – Fri., EST, 9 a.m. – 4 p.m. Sat.

Pour service en français:

1-800-LE-FOYER^{MC}

(1-800-533-6937)

www.sears.ca



® / TM Trademarks of Sears Brands Management Corporation used under license by Sears Canada

^{MD} Marque déposée / ^{MC} Marque de commerce de Sears Brands Management Corporation utilisée en vertu d'une licence de Sears Canada

Faites-le réparer, à domicile ou à l'atelier!

Téléphonez au:
1-800-LE-FOYER^{MC}

(1-800-533-6937)

24 heures par jour, 7 jours par semaine

Pour la réparation des appareils électroménagers de grandes marques
à votre domicile ... peu importe le fabricant ou le détaillant!

Pour connaître l'emplacement du **Service des pièces et de l'entretien**
Sears le plus proche afin d'apporter à l'atelier des produits tels que
des aspirateurs, tondeuses à gazon ou appareils électroniques.

Pour connaître le no. de téléphone du **Service des pièces et de l'entretien**
Sears afin de commander les pièces de rechange, accessoires et
manuels d'instructions requis pour effectuer vous-même les réparations.

www.sears.ca

Pour acheter ou demander des renseignements
sur un contrat d'entretien Sears, téléphonez au:
1-800-361-6665

de 9 h à 23 h du lundi au vendredi (HNE), de 9 h à 16 h le samedi!

For service in English:
1-800-4-MY-HOME[®]
(1-800-469-4663)
www.sears.ca



GÉNÉRALITÉS : Les produits Craftsman sont garantis contre tout défaut de matériaux ou de fabrication pendant une période de temps précise, telle qu'établie ci-dessous (la « période de garantie »). En outre, cette garantie est offerte uniquement à l'acheteur initial du produit Craftsman. Les achats effectués par l'entremise d'un encan en ligne ou sur tout site Web autre que www.sears.ca sont exclus. La période de garantie débute à la date de l'achat initial. Au cours de cette période, Sears Canada, Inc. s'engage, à sa seule discrétion, à réparer ou à remplacer tout produit ou composant de produit défectueux dans des conditions d'utilisation normale. La réparation ou le remplacement sera effectué pour le client sans frais de pièces ni de main-d'œuvre, à condition que le client prenne à sa charge les frais de transport.

EXCLUSIONS: La présente garantie ne couvre pas les détériorations dues à l'usage normale, l'utilisation inappropriée ou abusive, la négligence (y compris s'y restreindre, l'absence d'entretien, la poussière, les abrasifs, l'humidité, la rouille, la corrosion ou tout autre effet indésirable, imputable à un entreposage ou à des habitudes d'utilisation inappropriées), un mauvais entretien, le non-respect des consignes ou directives d'entretien, l'utilisation de l'appareil contrairement aux instructions fournies dans le manuel d'entretien ou aux consignes ou informations données à l'acheteur initial, au moment de l'achat ou au cours de communications subséquentes avec lui, un accident ou un autre modification ou des réparations non autorisées, effectuées ou tentées par d'autres. Sont également exclus de la couverture de la garantie - sauf indication fournie ci-dessous - les éléments suivants : traux d'entretien, réglages, composants sujets à l'usure, y compris mais sans s'y restreindre : les composants esthétiques, courroies, lames, adaptateurs de lame, ampoules, pneus, filtres, barres de guidage, lubrifiants, sièges, poignées, logements de démarrage et fils de tondeuse à tonte, bougies, cordes de démarrage et dents, ainsi que les décolorations résultant de l'exposition aux rayons ultraviolets. Tout produit ne portant pas son étiquette d'identification avec son numéro de modèle ou de série sera exclu de la protection offerte par la présente garantie.

RÉPARATIONS : Les réparations sont garanties pendant une période de 90 jours. Si le produit défectueux est toujours couvert par la garantie, la nouvelle garantie est de 90 jours à compter de la date de la réparation ou jusqu'à la fin de la période de garantie initiale, selon la plus longue des échéances.

RESTRICTIONS ET RECOURS DÉFINIS DANS LES PRÉSENTES SONT EXCLUSIFS ET REMPLACENT TOUTE AUTRE GARANTIE, QUELLE SOIT VERBALE OU ÉCRITE (AUTRE QUE CELLES ÉNONCÉES DANS LES PRÉSENTES) OU QUELLE SOIT EXPRESSE, IMPLICITE OU PRÉVUE PAR LA LOI, SANS SE RESTREINDRE À AUCUNE. LA PRÉSENTE GARANTIE VOUS CONFÈRE DES DROITS JURIDIQUES PRÉCIS, POUVANT DIFFÉRER D'UNE PROVINCE À L'AUTRE.

SEARS NE POURRA EN AUCUN CAS ÊTRE TENUE RESPONSABLE DE TOUT DOMMAGE ACCESSOIRE, SPÉCIAL, INDIRECT OU CONSÉCUTIF, QUI RÉSULTERAIT DE L'UTILISATION, DU MÉUSAGE OU DE L'INCAPACITÉ D'UTILISER LE PRODUIT OU QUI DÉCOULERAIT DE DÉFECTUOSITÉS DU PRODUIT. LES EXCLUSIONS DU PRÉSENT PARAGRAPHE ACCESSOIRES OU CONSÉCUTIFS, DANS CES TERRITOIRES, LE PRÉSENT PARAGRAPHE SERA SANS EFFET, MAIS SEARS CONSERVE LE DROIT EXCLUSIF DE RÉPARER OU DE REMPLACER LE PRODUIT OU ENCORE D'OFFRIR UN REMBOURSEMENT COMPLET DE SON PRIX D'ACHAT, À SA SEULE DISCRÉTION. CE RECOURS SERA LE SEUL ET UNIQUE RECOURS DONT VOUS DISPOSEREZ EN CAS D'INEXÉCUTION QUELLE QU'ELLE SOIT DE LA GARANTIE.

RESPONSABILITÉS DU CLIENT: En plus d'observer toutes les consignes et directives d'entretien, le client doit s'acquitter, entre autres, des obligations suivantes : utiliser le produit conformément aux consignes de la notice d'entretien et aux directives ou informations additionnelles fournies à l'acheteur au moment de l'achat ou à l'occasion de communications subséquentes ; faire preuve d'un soin raisonnable pour l'utilisation, le fonctionnement, l'entretien général, le maintien en bon état et l'entreposage du produit. Le manquement à ces obligations entraînera une annulation de la garantie applicable.

LISTE DES PÉRIODES DE GARANTIE APPLICABLES: La liste ci-dessous indique la période de garantie applicable aux divers produits Craftsman qu'elle couvre ; la période accordée tient compte du type de produit ou de composants et du type d'utilisation prévue ou effective de l'appareil ou du composant :

1. **90 JOURS** - Produits Craftsman devant être ou étant effectivement utilisés à des fins commerciales, institutionnelles, professionnelles ou lucratives.
2. **2 ANS** - Les produits de marque Craftsman suivants : tondeuses à conducteur porté, tracteurs de jardin, tondeuses à contrôle arrière, motocyclettes, débroussaillieurs, soufflées à neige, soufflées portatives, soufflées dorsales, taille-bordures et produits électriques à usage non commercial, non professionnel, non institutionnel ou non lucratif, sauf les composants faisant partie de systèmes de moteur fabriqués par des tiers pour lesquels l'acheteur a reçu une garantie séparée ainsi que des renseignements sur le produit, au moment de l'achat.
3. **1 AN** - Produits de marque Craftsman suivants : coupeaux électriques, broyeurseuses de souches, ébranchoirs, scies à chaîne à essence, scies à chaîne électriques, accessoires de taille-bordures, sacs et scies à long manche utilisées à des fins non commerciales, non professionnelles, non institutionnelles et non lucratives.
4. **90 JOURS** - Toutes les batteries défectueuses, qui seront remplacées pendant une période de garantie de 90 jours.
5. **60 JOURS** - Une période de garantie additionnelle de 60 jours s'appliquera pour le réglage ou l'usure de produits ou de fins commerciales, institutionnelles, professionnelles ou lucratives. Les articles sujets à l'usure englobent, sans s'y restreindre : les courroies, lames, pneus, bougies, filtres à air, chaînes, boudins de cisaillement, plaques de protection, barres de raclage, coupe-congères, cordons, dents, sacs collecteurs et poules.

Étant donné que la période de garantie débute à la date d'achat et NON à la date à laquelle le produit est livré, l'emballage ouvert et l'appareil assemblé ou utilisé la première fois, assurez-vous que votre produit ou composant est assemblé et mis à l'essai pour en vérifier le bon fonctionnement, quel que soit le moment où vous prévoyez commencer à l'utiliser réellement. Les réclamations présentées après l'expiration de la garantie ne seront pas acceptées.

PREUVE D'ACHAT ET DOCUMENTS: La protection de la garantie est conditionnelle à la présentation par l'acheteur initial, à Sears Canada ou à son fournisseur de service autorisé s'il y a lieu, de la facture ou de toute autre preuve d'achat appropriée indiquant la date de l'achat et désignant le produit. Dans le cas où l'acheteur initial serait dans l'impossibilité de fournir une copie de sa facture, Sears Canada Inc. se réserve le droit d'établir, à sa seule discrétion, quelle autre preuve écrite de la date d'achat initial et de la désignation du produit est acceptable.

TRACTEUR - - NUMÉRO DE MODÈLE 944.602690 TRANSMISSION "HYDRO GEAR" - NO. DE MODÈLE G7-BCBB-1XDC-1FCA

NO. DE PIÈCE	DESCRIPTION	NO. DE PIÈCE	DESCRIPTION
64	Bloc de moteur	64	Bloc de moteur
65	Roulement 30 X 52 X 13	65	Roulement 30 X 52 X 13
69	Bloc de moteur	69	Bloc de moteur
70	Rondelle, .63 X 1.0 X .05	70	Rondelle, .63 X 1.0 X .05
71	Bague de fermeture .625 External	71	Bague de fermeture .625 External
72	Engrenage, 14t	72	Engrenage, 14t
73	Axe de moteur	73	Axe de moteur
74	Rondelle, .72 X 1.16 X .04	74	Rondelle, .72 X 1.16 X .04
80	Rondelle, .5 X 1.0 X .03	80	Rondelle, .5 X 1.0 X .03
81	Engrenage, 45t	81	Engrenage, 45t
82	Engrenage, 11t	82	Engrenage, 11t
83	Goupille	83	Goupille
90	Bague de fermeture 2.06 Interne	90	Bague de fermeture 2.06 Interne
91	Engrenage, 60t	91	Engrenage, 60t
92	Spaceement, 1.04 X 1.65 X .22	92	Spaceement, 1.04 X 1.65 X .22
94	Axe 1.00 X 14.48	94	Axe 1.00 X 14.48
95	Roulement 1.0 X 52 X 15	95	Roulement 1.0 X 52 X 15
96	Joint d'atanchette 25 X 52 X 10 Tc 120	96	Joint d'atanchette 25 X 52 X 10 Tc 120
120	Ventilateur 7.0 (10 Lame)	120	Ventilateur 7.0 (10 Lame)
121	Pouille 3.86 PO	121	Pouille 3.86 PO
122	Ecro 1/2-20	122	Ecro 1/2-20
123	Rondelle	123	Rondelle
130	Tube	130	Tube
131	Ensemble à engrenage intérieur	131	Ensemble à engrenage intérieur
132	Joint torique, -137, .103 X 2.050	132	Joint torique, -137, .103 X 2.050
133	Couverture de pompe de charge	133	Couverture de pompe de charge
134	Vis 1/4-20 X .75	134	Vis 1/4-20 X .75
140	Spaceement, .320 X 1.005 X .179	140	Spaceement, .320 X 1.005 X .179
142	Shcs 5/16-24 X 1 Patch	142	Shcs 5/16-24 X 1 Patch
147	Ressort	147	Ressort
152	Engrenage 14t	152	Engrenage 14t
153	Engrenage 10t	153	Engrenage 10t
154	Goupille, .499 X 1.20	154	Goupille, .499 X 1.20
155	Circlip en spirale .875	155	Circlip en spirale .875
170	Palet, Frein	170	Palet, Frein
171	Rotor, Frein	171	Rotor, Frein
172	Plaque, Palet	172	Plaque, Palet
175	Bouion 1/4-20 X 1	175	Bouion 1/4-20 X 1
176	Bouion 1/4-20 X 2	176	Bouion 1/4-20 X 2
177	Goupille .31 X .73	177	Goupille .31 X .73
178	Ressort	178	Ressort
179	Tige, Frein	179	Tige, Frein
181	Ecro 5/16-24	181	Ecro 5/16-24
182	Goupille 3/32 X 3/4	182	Goupille 3/32 X 3/4
183	Spaceement, .26 X .57 X .87	183	Spaceement, .26 X .57 X .87
184	Rondelle, .27 X .88 X .12	184	Rondelle, .27 X .88 X .12
185	Ressort	185	Ressort
191	Tube .16 X .28 X 9.25	191	Tube .16 X .28 X 9.25
200	Jeu, Joint d'atanchette	200	Jeu, Joint d'atanchette
(10)	Goupille .25 X .375	(10)	Goupille .25 X .375
(26)	Joint d'atanchette 1.250 X .250	(26)	Joint d'atanchette 1.250 X .250
(30)	Joint de levre .375 X .75 X .25	(30)	Joint de levre .375 X .75 X .25
(31)	Bague de fermeture .375 External	(31)	Bague de fermeture .375 External
(33)	Bague de fermeture .750 Interne	(33)	Bague de fermeture .750 Interne
(35)	Bague de fermeture .375 External	(35)	Bague de fermeture .375 External
(41)	Joint de levre 18 X 32 X 7	(41)	Joint de levre 18 X 32 X 7
(46)	Twhcs 5/16-24 X 1.00	(46)	Twhcs 5/16-24 X 1.00
(56)	Joint de levre 17 X 40 X 7	(56)	Joint de levre 17 X 40 X 7
(57)	Bague de fermeture 1.575 Interne	(57)	Bague de fermeture 1.575 Interne
(71)	Bague de fermeture .625 External	(71)	Bague de fermeture .625 External
(90)	Bague de fermeture 2.06 Interne	(90)	Bague de fermeture 2.06 Interne
NO. DE PIÈCE	DESCRIPTION	NO. DE PIÈCE	DESCRIPTION
(96)	Joint d'atanchette 25 X 52 X 10 Tc	(96)	Joint d'atanchette 25 X 52 X 10 Tc
(130)	Tube	(130)	Tube
(132)	Joint torique, -137, .103 X 2.050	(132)	Joint torique, -137, .103 X 2.050
(155)	Circlip en spirale .875	(155)	Circlip en spirale .875
201	Jeu, Section centrale, C.D., Chrg	201	Jeu, Section centrale, C.D., Chrg
20	Section centrale, C.D., Chrg	20	Section centrale, C.D., Chrg
(22)	Plat de déviation	(22)	Plat de déviation
24	Contrôle de prise	24	Contrôle de prise
25	Contrôle de prise	25	Contrôle de prise
(26)	Joint d'atanchette 1.250 X .250	(26)	Joint d'atanchette 1.250 X .250
(27)	Hffcs 3/8-16 X 1.5	(27)	Hffcs 3/8-16 X 1.5
135	Roulement 7/16"	135	Roulement 7/16"
136	Ressort .42 X .75	136	Ressort .42 X .75
137	Ressort .125 X .875	137	Ressort .125 X .875
202	Jeu, Charge Relief	202	Jeu, Charge Relief
135	Roulement 7/16"	135	Roulement 7/16"
136	Ressort .42 X .75	136	Ressort .42 X .75
137	Ressort .125 X .875	137	Ressort .125 X .875
421221	Jeu, Charge Relief	421221	Jeu, Charge Relief
135	Roulement 7/16"	135	Roulement 7/16"
136	Ressort .42 X .75	136	Ressort .42 X .75
137	Ressort .125 X .875	137	Ressort .125 X .875
421222	Jeu, Charge	421222	Jeu, Charge
(131)	Ensemble à engrenage intérieur	(131)	Ensemble à engrenage intérieur
(132)	Joint torique 137, .103 X 2.050	(132)	Joint torique 137, .103 X 2.050
(133)	Couverture de pompe de charge	(133)	Couverture de pompe de charge
(134)	Vis 1/4-20 X .75	(134)	Vis 1/4-20 X .75
207	Jeu, Ventilateur/Pouille	207	Jeu, Ventilateur/Pouille
(120)	Ventilateur 7.0 (10 Lame)	(120)	Ventilateur 7.0 (10 Lame)
(121)	Pouille 3.86 PO	(121)	Pouille 3.86 PO
(122)	Ecro 1/2-20	(122)	Ecro 1/2-20
(123)	Rondelle	(123)	Rondelle
421224	Jeu, Axe d'entrée	421224	Jeu, Axe d'entrée
210	Axe d'entrée	210	Axe d'entrée
12	Roulement 17 X 40 X 12	12	Roulement 17 X 40 X 12
561	Circlip en spirale .561 Id	561	Circlip en spirale .561 Id
212	Jeu, Frein-Attelez	212	Jeu, Frein-Attelez
Bouion	Bouion	Bouion	Bouion
Frein-Attelez	Frein-Attelez	Frein-Attelez	Frein-Attelez
214	Jeu, G700 Ros	214	Jeu, G700 Ros
141	Assemblée neutre	141	Assemblée neutre
156	Arrêt, commutateur	156	Arrêt, commutateur
157	Rivet, 5/32	157	Rivet, 5/32
158	Interrupteur, Rcs	158	Interrupteur, Rcs
421226	Jeu, G700 Rtn/Ros	421226	Jeu, G700 Rtn/Ros
44	Bras, commande	44	Bras, commande
(46)	Vis 5/16-18 X 1	(46)	Vis 5/16-18 X 1
145	Assemblée, Rtn	145	Assemblée, Rtn
146	Rondelle, .343 X 1.500 X .062	146	Rondelle, .343 X 1.500 X .062
157	Rivet, 5/32	157	Rivet, 5/32
159	Attache	159	Attache
421227	Jeu, Reniflard	421227	Jeu, Reniflard
216	Raccord, 9/16 Sae	216	Raccord, 9/16 Sae
217	Bouchon	217	Bouchon
421228	Jeu, Dérivation	421228	Jeu, Dérivation
34	Bras de déviation	34	Bras de déviation
(35)	Bague de fermeture	(35)	Bague de fermeture
218	Jeu, Filtre Protecteur	218	Jeu, Filtre Protecteur
105	Hffcs 1/4-20 X .75	105	Hffcs 1/4-20 X .75
106	Protecteur, Filtre, C.D.	106	Protecteur, Filtre, C.D.
219	Jeu, Amortisseur	219	Jeu, Amortisseur
115	Amortisseur	115	Amortisseur
116	Support	116	Support
117	Goujon fileté	117	Goujon fileté
118	Rondelle, 5/16 Lock	118	Rondelle, 5/16 Lock
119	Ecro 5/16-18	119	Ecro 5/16-18
(*)	Indique que pièce est repris ailleurs et est disponible en tant que partie individuelle.	(*)	Indique que pièce est repris ailleurs et est disponible en tant que partie individuelle.

REMARQUE: Toutes les dimensions de composant sont données en pouces E.-U. -- 1 pouce = 25,4 mm

TRACTEUR - - NUMÉRO DE MODÈLE 944.602690
TRANSMISSION "HYDRO GEAR" - NO. DE MODÈLE G7-BCBB-1XDC-1FCA

G7-BCBB-1XDC-1FCA

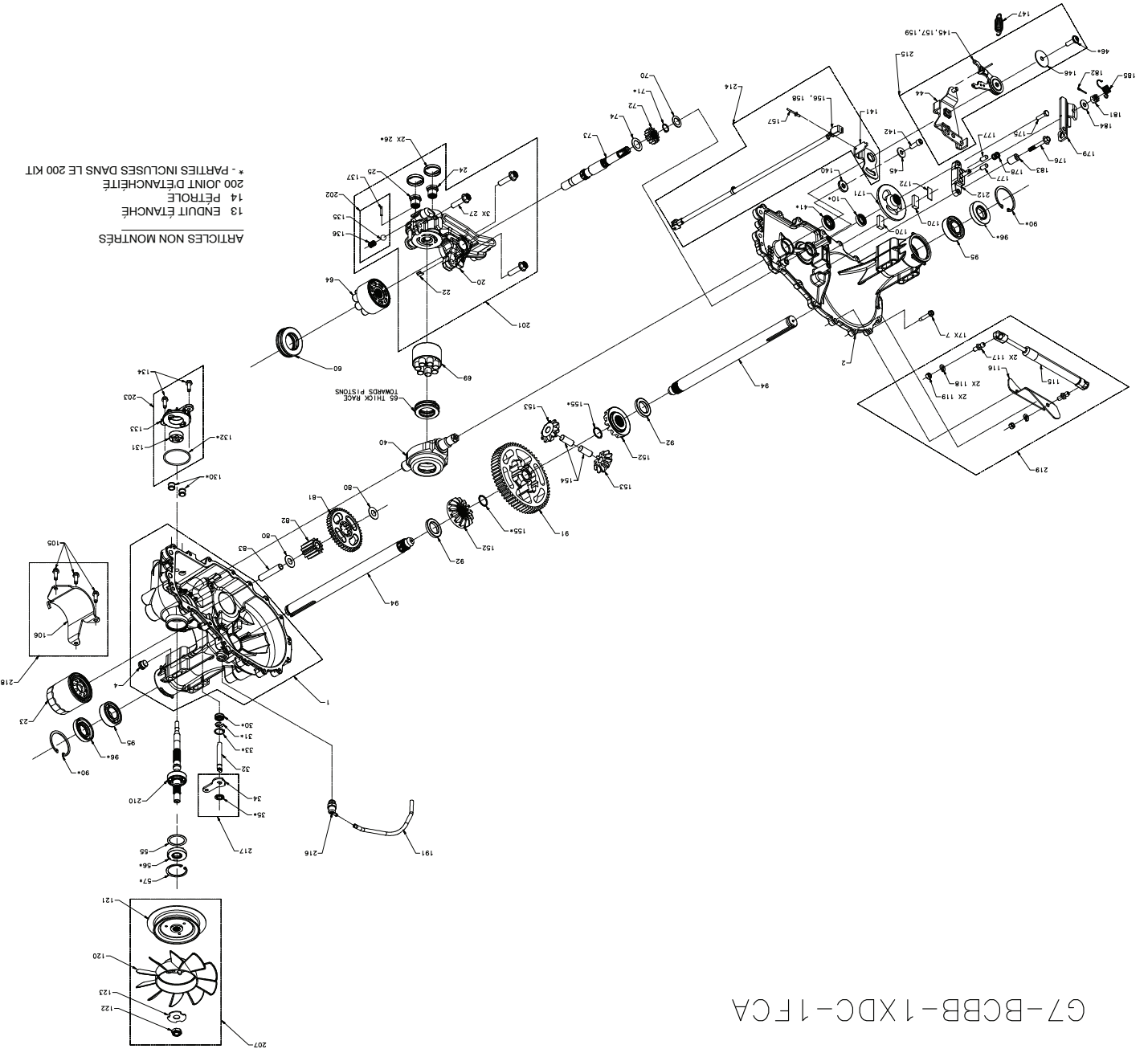

ARTICLES NON MONTRES

13 ENDUIT ÉTANCHÉ

14 PETROLE

200 JOINT D'ÉTANCHÉITÉ

* - PARTIES INCLUSES DANS LE 200 KIT

NO. DE PIÈCE	DESCRIPTION	NO. DE PIÈCE	DESCRIPTION
1	Jeu, Principal d'entraînement	23	421186
(4)	Bouchon 9/16-18	26	421187
	Principal d'entraînement	27	421188
	Coupille, .25 X .375	30	421189
	Douille, 624 X .719 X .562	31	421190
	Douille, .865 X .985 X .790	32	421191
	Douille, 1.0 X 1.376 X .99	33	421192
2	421184	35	421193
	Jeu, Douille, .624 X .729 X .562	40	170354
	Douille, .865 X .985 X .790	41	170363
	Bearing, Flange 1.0 X 1.376 X .99	45	142884
4	170434	46	421194
	Bouchon 9/16-18	55	170360
	Hfncs 1/4-20 X 1.25"	56	170361
7	170356	57	169870
	Joint de levre .625 X 1.0	60	421195
10	417764		
13	178322		
14			
22	421185		
	Plat de déviation		

NO. DE PIÈCE	DESCRIPTION
23	421186
26	421187
27	421188
30	421189
31	421190
32	421191
33	421192
35	421193
40	170354
41	170363
45	142884
46	421194
55	170360
56	170361
57	169870
60	421195

DESCRIPTION
Filter, Huile
Joint d'atanche 1.250 X .250
Hfncs 3/8-16 X 1.5 (Patch)
Joint d'atanche .375 X .75 X .25
Bague de fermeture .375 External
Tige
Bague de fermeture .750 Interne
421192
421193
421193
170354
Trunton, Swashplate
Joint de levre 18 X 32 X 7
Rondelle, .24 X .88 X .06
Twhcs 5/16-24 X 1.00
Rondelle, 1.23 X 1.56 X .04
Joint d'atanche 17 X 40 X 7
Tube, Mastic
178322
Huile, 20W50
421185

TRACTEUR - - NUMÉRO DE MODÈLE 944.602690
MOTEUR "BRIGGS & STRATTON" - NO. DE MODÈLE 445877, NO. DE TYPE 0141-G5

NO. DE RÉF.	PIÈCE	DESCRIPTION	NO. DE RÉF.	PIÈCE	DESCRIPTION
385	797409	Vis (Pompe à Essence)	918A	799160	Ligne-Vide (EVAP)
387	808656	Pompe à Essence	929	695239	Vis (Support de commande de bobine)
404	690442	Rondelle de Levier de Régulateur	943	796222	Anneau de Joint-o (couverture de pompe d'huile)
415	794903	Prise (couverture/arrêt) de Régulateur	947	798779	Solénoïde-Carburant
431	798860	Coude de prise	964	799159	Chapeau-Connecteur
445	792105	Cartouche de décapant de Filtre-Air	965	796221	Pompe de Couvrir-Huile
474	696458	Décapant de Bouton-Air	967	792303	Décapant de Filtre-Pré
474	696458	Alternateur	968	795120	Décapant de Couvrir-Air
501	797375	Régulateur	975	798778	Cuve de Carburateur
505	691029	Ecrou de Levier de Régulateur	987	691000	Axe de Joint-Commande de puissance
512	796530	Tuyau	1005	791236	Ventilateur de Volant du Moteur
513	692024	Embrayage-Conduisez	1012	797926	Tige
523	691036	Jauge de Remplissage d'huile	1013	690954	Filtre de Mamelon-Huile
524	691032	Joint d'étanchéité, Tube de Remplissage d'huile	1017	796214	Écran de pompe d'huile
525	691037	Tube de Remplissage d'huile	1022	690971	Garniture, Couverture de Balancier
526	691108	Vis (Régulateur)	1023	793146	Couverture de Balancier (Cyl. 1)
552A	690553	Douille, Manivelle du Régulateur	1023A	499600	Couverture de Balancier (Cyl. 2)
562	690311	Vis de Levier de Régulateur	1024	796220	Pompe d'huile
573	790444	Plat-En arrière	1026	690981	Tige à Frein (Steel)
601	691038	Bride de Serrage de Tuyau (negro)	1026A	690982	Tige à Frein (Aluminium)
615	698290	Attâche, Arbre de Régulateur	1027	795890	Filtre à huile
616	691045	Manivelle du Régulateur	1029	690972	Bras de Balancier
617	697891	Anneau de Joint-o (tubulure de prise)(Rouge)	1036		Jeu d'étréteotte (Fourni par un revendeur autorisé Briggs & Stratton)
633	699813	Siège de Arbre de Starter / Papillon	1040	791237	Plat d'équilibré
633A	690998	Siège de Arbre de Starter / Papillon	1051	691265	Circclip
635	665385	Coude de Bougie d'allumage	1054	280275	Attacher-Câble
654	690958	Ecrou (Carburateur)	1058	277103TRI	Le manuel de l'opérateur
668	691215	Entroise, Support de Commande	1059	698516	Jeu, Vis/Rondelle (Alternateur)
668A	691500	Entroise, Support de Commande	1070	791680	Vis, Ventilateur de Volant du Moteur
672	690234	Plat de Garniture-Carburateur	1090	691293	Arrêt de brosse
691	790574	Joint d'axe du Gouverneur	1095	694013	Fixée, Garnitures du Soupape
697	791680	Vis, Moteur de Rebobinage	1100	791959	Pivot, Tige à Frein
703	691010	Agrate	1119	691183	Vis, Alternateur
718	690959	Goupille de Emplacement	1124	690988	Anneau de Joint-o (renvoi des billes de carburant)
729	797454	Agrate-Fil	1124A	841653	Anneau de Joint-o (renvoi des billes de carburant)
741	690980	Vitesse de Distribution	1126	690991	de carburant)
742	690328	Bague en E	1127	695407	Vis (renvoi des billes de carburant)
750	796208	Vis, (Pompe de Couvrir-Huile)	1128	690990	Vis (Cuve de Flotteur
783	695708	Vitesse-Pignon	1128	690990	Vis (bec de carburateur)
789	797424	Harnais-Cablage	1169	690990	Vis (plat de carburateur)
798	697890	Vis, Couverture de Balancier	1329	44Q777	Moteur de rechange
801	691283	Chapeau-Conduisez	1330	273521	Réparez le manuel
802	691286	Monture			
842	691031	Joint Torique, d'étanchéité			
847	499602	Ensemble des Tube et Jauge de Remplissage d'huile			
850	100106	Mastic-Liquide			
851	4938805	Borne, Bougie d'allumage			
865	792286	Guide de Couvrir-Air (vallée)			
868	690968	Joint d'étanchéité, Soupape			
883	690970	Garniture d'échappement			
914	691127	Vis, Couverture de Balancier			
918	797408	Ligne-Vide (couverture de culbuteur)			

REMARQUE: Toutes les dimensions de composant sont données en pouce d'E.-U. - - 1 pouce = 25,4 mm.

Kit de révision de carburateur
 Ensemble de garniture de moteur
 Ensemble de garniture de valve

No. De Réf. 121
 No. De Réf. 358
 No. De Réf. 1095

**TRACTEUR - - NUMÉRO DE MODÈLE 944.602690
MOTEUR "BRIGGS & STRATTON" - NO. DE MODÈLE 445877, NO. DE TYPE 0141-G5**

NO. DÉF. RÉF.	NO. DÉF. PIÈCE	DESCRIPTION	NO. DÉF. RÉF.	NO. DÉF. PIÈCE	DESCRIPTION
1	793564	Ensemble du Cylindre	125	796227	Carburateur
2	797673	Douille de Cylindre (Côté Magneto)	130	690993	Soupape de Commande des Gaz
3	3910865	Bague d'étanchéité (Côté Magneto)	131	499805	Jeu-axe de commande de puis- sance
4	796307	Cartier de vidange-Moteur	133	699724	Ens. de Flotteur de Carburateur
5	799088	Tête de Cylindre (Cyl 1)	135	699729	Tube d'essence
7	693997	Garniture de la Tête de Cylindre	137	690994	Garniture du Flotteur
8	792185	Assemblée de reniflard	141	796228	Jeu-Obstruez l'axe
9	690937	Garniture de reniflard	142	699726	Bec-Carburateur
10	691108	Vis (Assemblée de reniflard)	146	690979	Cîe de la Distribution
11	792184	Tube de Reniflard	150	690995	Garniture-Bec
12	697227	Garniture du Carter-moteur	163	691001	Garniture de Filtre à Aire
13	793988	Vis de Tête de Cylindre	186	795985	Tuyau-Connecteur (Coude de prise)
15	690946	Bouchon de Vidange d'huile	186A	799158	Tuyau-Connecteur (EVAF)
16	796237	Vilbrequin	186B	796532	Tuyau-Connecteur (Huile)
20	795387	Bague d'étanchéité (Côté PTO)	186C	845141	Tuyau-Connecteur (EVAF)
22	694966	Vis de Montage de Bac à Sems	187	791766	Tuyau, Essence
23	691053	Volant Magneto	188	691108	Vis, Support de Control
24	2226988	Cîe de Volant	192	690083	Balancier de Réglage
25	793560	Ensemble du Piston, Standard	197	697820	Vis (Plat Arrière)
25	793563	Ensemble du Piston, 0,020" OS	209	798921	Ressort, Régulateur (Orange)
26	796026	Jeu des Segments de Piston, Std.	211	691019	Ralentî Ressort-Régi (Aucune Cou- leur)
27	690975	Verrou de l'axe de Piston	212	695238	Lien-Commande de puissance
28	696581	Axe de Piston	216	796229	Lien-Obstruez
29	796209	Ensemble de la Bielle	217	799112	Ressort-Obstruez le retour
32	690976	Vis de Bielle	219	793338	Régulateur
33	793557	Soupape d'échappement	220	799772	Rondelle de Vitesse de Régulateur
34	793556	Soupape d'admission	221	841026	Tasse-Gouverneur
35	694865	Ressort de Soupape d'admission	222	798915	Support du Carburateur
36	694865	Ressort de Soupape	227	798856	Ensemble du Levier de Régulateur
42	499586	Guide à Soupape	240	695666	Filtre-Carburant
45	690977	Poussoir à Soupape	250	690957	Arrêteur-Reniflard
46	792555	Engrenage de Came	252	794389	Collecteur-Huile
48	698172	Bloc Court	265	691024	Clamp-Casing
50	695241	Coude de prise	267	792629	Vis (Bride d'enveloppe)
51	795123	Garniture de Coude d'admission	276	695410	Rondelle-Cachetage
51A	690950	Garniture de Coude d'admission	276A	794271	Rondelle-Cachetage
51	690949	Garniture de Coude d'admission	278	792651	Rondelle, Levier de Régulateur
53	690951	Stud (Carburateur)	287	697820	Vis de Tube de Jauge d'huile
54	699816	Screen (Intake Manifold)	304	799955	Boîtier de Soufflerie
73	494439	Screen-Rotating	305	691005	Vis H, Boîtier de Soufflerie
74	698425	Screw (Rotating Screen)	305A	790690	Vis (Ventilateur logeant au coude de
75	691056	Washer (Flywheel)	306	798855	Prise)
95	690718	Vis à Sems de Montage de Soup-	307	796852	Protecteur de Cylindre (Cyl. 1)
98	699721	Jeu de Vitesse à Vide	307A	691108	Protecteur de Cylindre (1/4- 20x,66)
104	694918	Axe de Charnière de Flotteur	309	497595	Demarreur de Rebobinage
105	797410	Soupape de Aiguille	310	690323	Vis (Demarreur de Rebobinage)
117	792296	Giclette, Standard (C.G. Giclette)	332	691059	Ecron de Volant
117A	842627	Giclette, Standard (C.D. Giclette)	333	799651	Armature de Magneto
118	699457	Giclette (Haute Altitude) (C.G. Giclette)	334	691061	Vis (Armature de Magneto)
121	797890	Jeu de Carburateur	337	793541	Bougie d'allumage

TRACTEUR - - NUMÉRO DE MODÈLE 944.602690
MOTEUR "BRIGGS & STRATTON" - NO. DE MODÈLE 445877, NO. DE TYPE 0141-G5

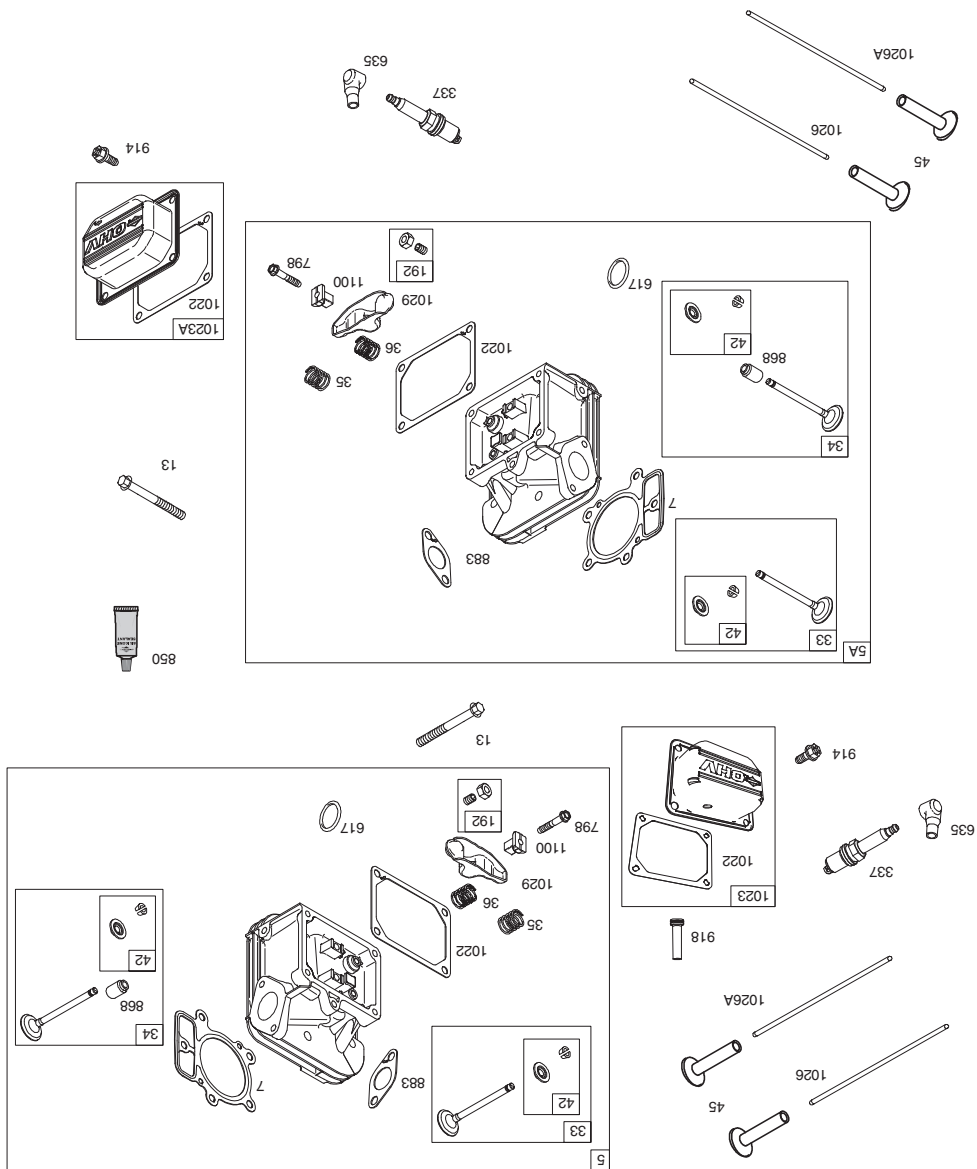

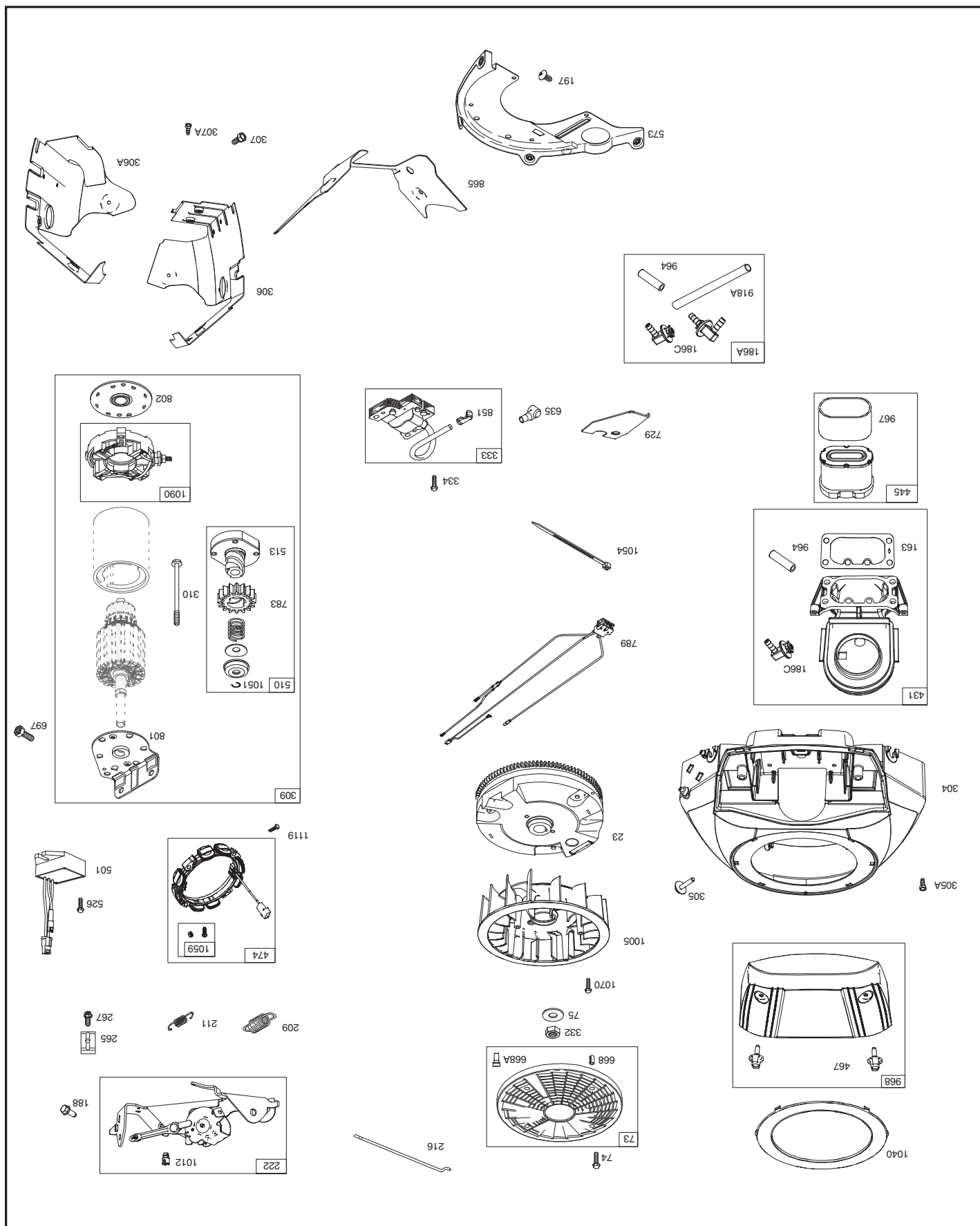

TRACTEUR -- NUMÉRO DE MODÈLE 944.602690
MOTEUR "BRIGGS & STRATTON" - NO. DE MODÈLE 445877, NO. DE TYPE 0141-G5

TRACTEUR - - NUMÉRO DE MODÈLE 944.602690
MOTEUR "BRIGGS & STRATTON" - NO. DE MODÈLE 445877, NO. DE TYPE 0141-G5

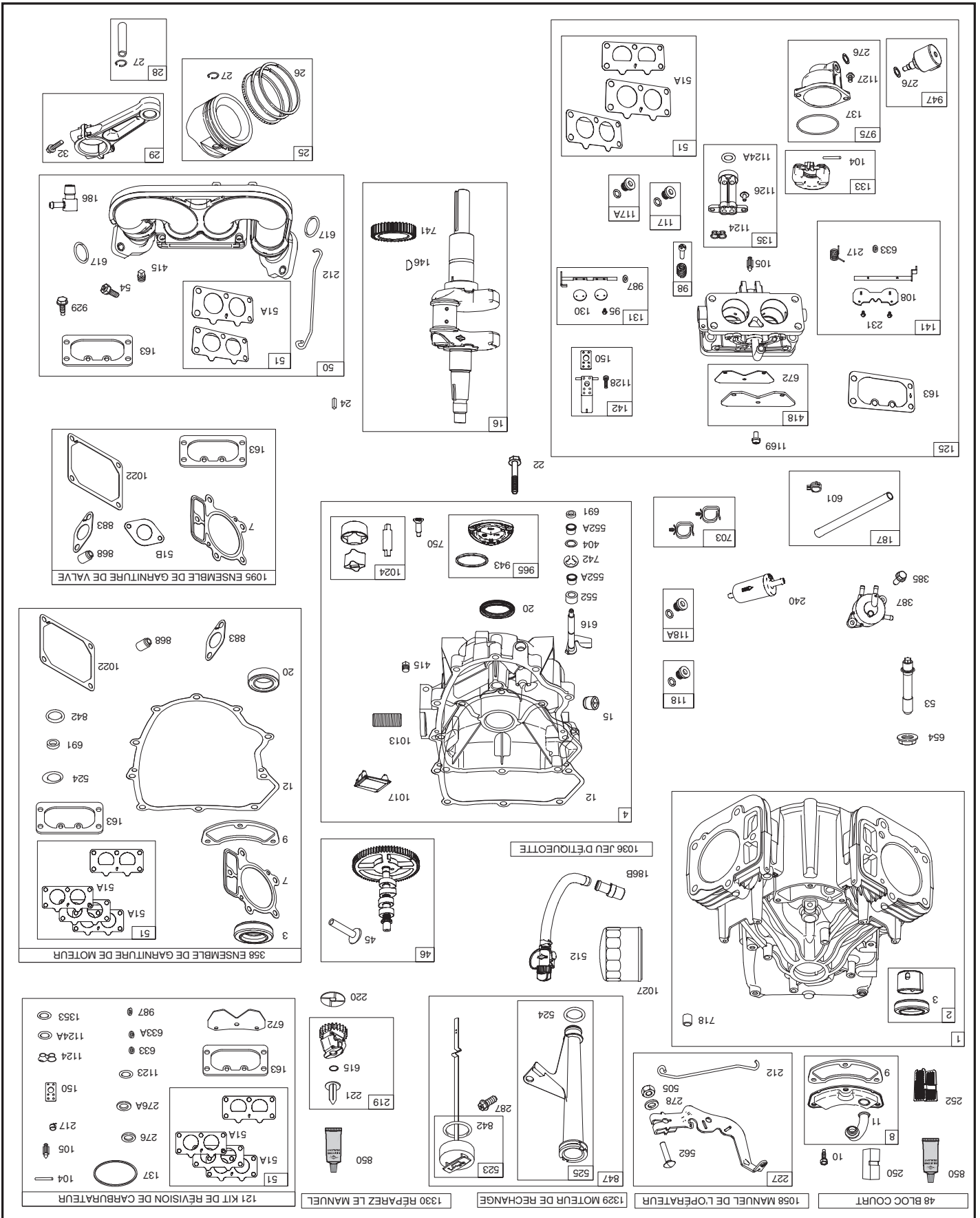

TRACTEUR -- NUMÉRO DE MODÈLE 944.602690

DECALCOMANIES

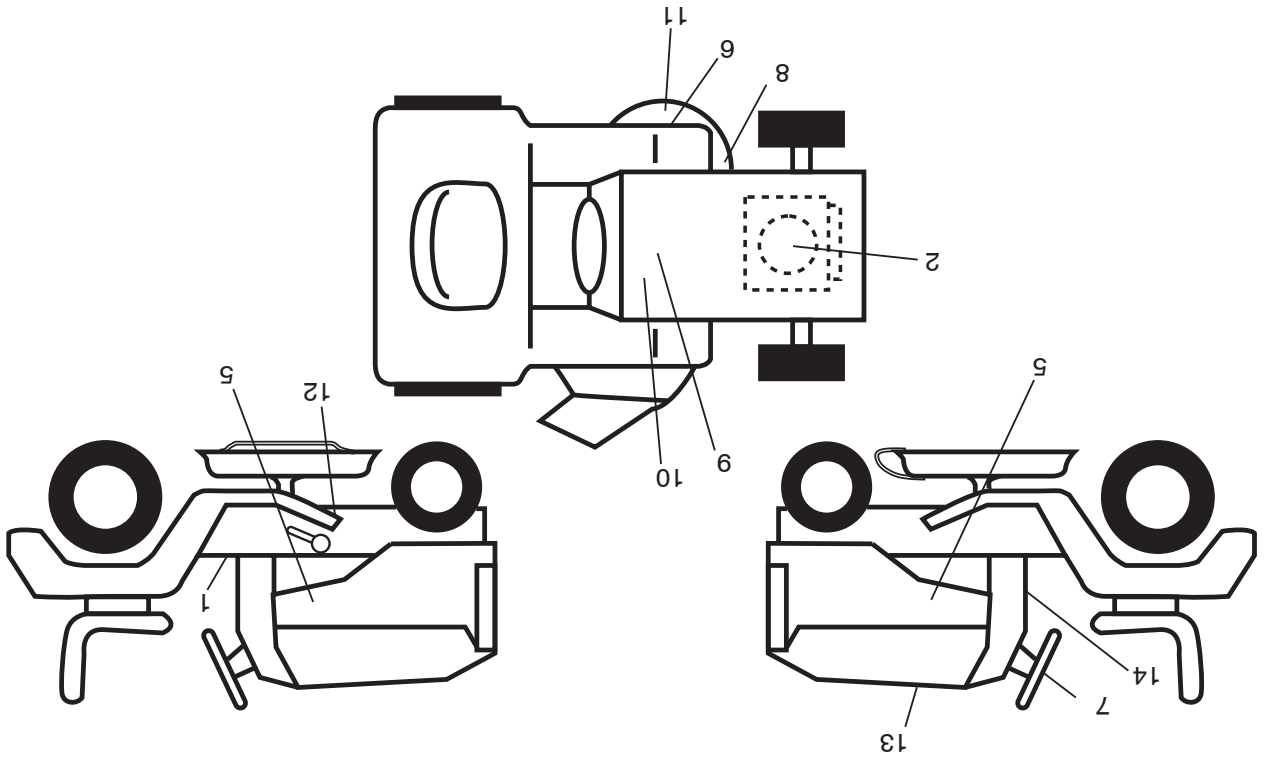

NO. DÉ	REF.	DESCRIPTION
11	178502	Décalcomanie avertissement de tondeuse
12	421534	Décalcomanie de courroie
13	580393301	Décalcomanie remplacement
14	435286	Décalcomanie avertissement
--	166960	Décalcomanie dérivation
--	1932279X428	Coussin d' repose-pied C.G.
--	193101X428	Coussin d' repose-pied C.D.
--	580406924	Manuel de l'opérateur
--	580407027	Manuel des Pièces de Rechange
--	--	(Anglais/Français)

NO. DÉ	REF.	DESCRIPTION
1	411658	Décalcomanie avertissement
2	440997	Décalcomanie du moteur
3	426209	Décalcomanie avertissement
4	441122	Décalcomanie de l'aile
5	443183	Décalcomanie du capot
6	170563	Décalcomanie de tondeuse
7	439525	Décalcomanie de direction
8	198785	Décalcomanie Courroie
9	149517	Décalcomanie avertissement de
10	448709	Décalcomanie de batterie

ROUES & PNEUS

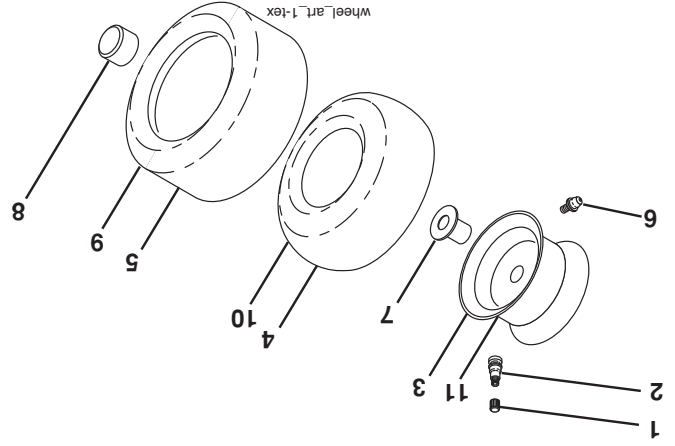

NO. DÉ	REF.	DESCRIPTION
1	59192	Capuchon de la valve du pneu
2	65139	Tubulure de la valve
3	148736X613	Ensemble de la jante antérieure
4	8134H	Chambre à air antérieure
5	106230X	Pneu antérieur
6	278H	Graisneur (roue antérieure seulement)
7	9040H	Palier à bride (roue antérieure seulement)
8	104757X428	Chapeau de l'essieu
9	105588X	Pneu arrière
10	7154J	Chambre à air arrière
11	106277X613	Ensemble de la jante arrière
--	144334	Joint d'étanchéité de pneu (tube de

DESCRIPTION

NO. DÉ	REF.	DESCRIPTION
1	59192	Capuchon de la valve du pneu
2	65139	Tubulure de la valve
3	148736X613	Ensemble de la jante antérieure
4	8134H	Chambre à air antérieure
5	106230X	Pneu antérieur
6	278H	Graisneur (roue antérieure seulement)
7	9040H	Palier à bride (roue antérieure seulement)
8	104757X428	Chapeau de l'essieu
9	105588X	Pneu arrière
10	7154J	Chambre à air arrière
11	106277X613	Ensemble de la jante arrière
--	144334	Joint d'étanchéité de pneu (tube de

REMARQUE: Toutes les dimensions de composant sont données en pouce d'E.-U. -- 1 pouce = 25,4 mm.

TRACTEUR - - NUMÉRO DE MODÈLE 944.602690

ENSEMBLE DU SIÈGE

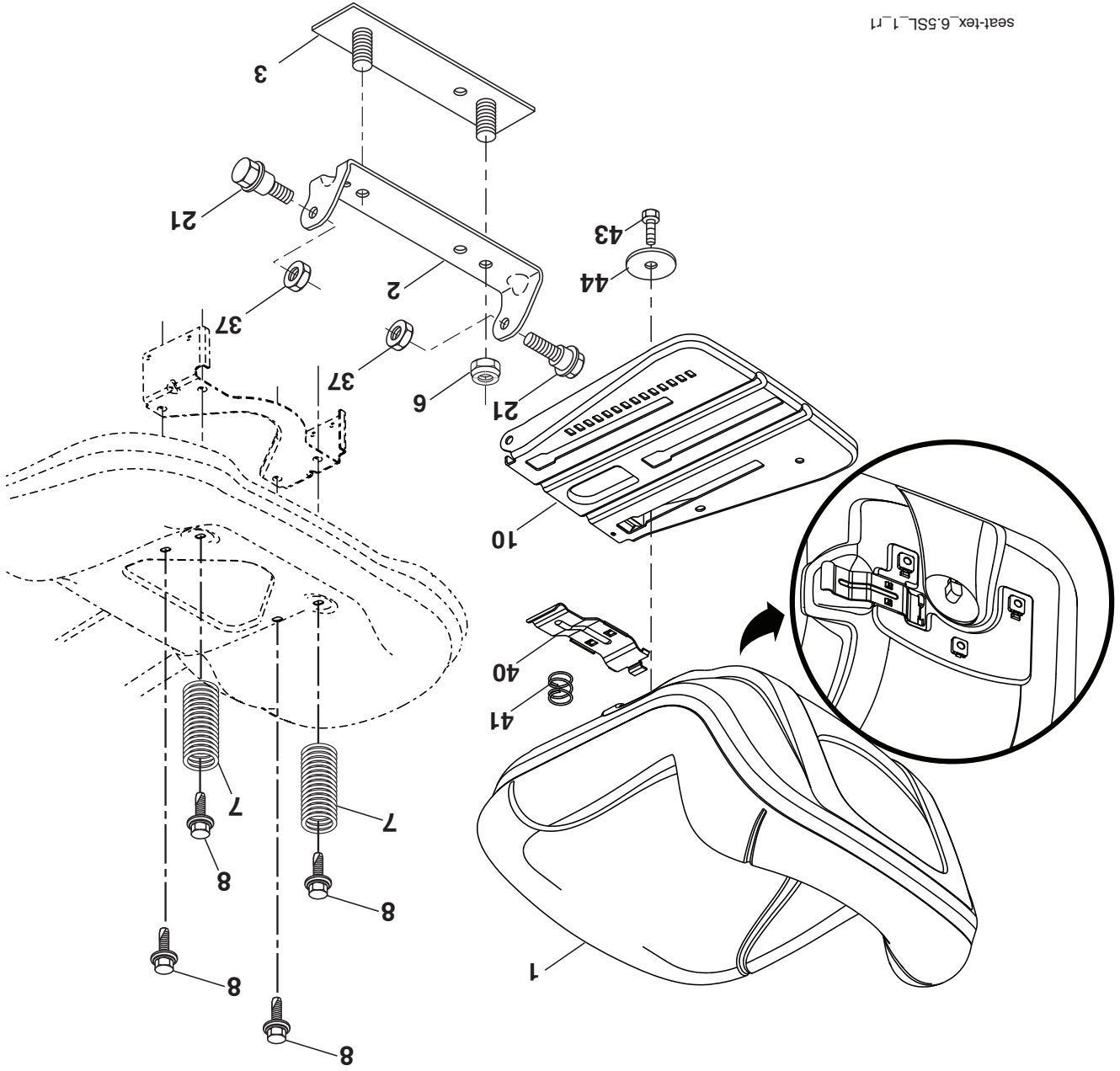

NO.	DÉ.	REF.
1	423810	Siège
2	180166	Support de pivot
3	140675	Attache de l'ensemble de l'aile
6	73800600	Ecroû frein H avec insert 3/8-16 unc
7	124181X	Ressort de compression du siège
8	171877	Boulon 5/16-18 unc x 3/4
10	196977	Cuvette du siège
21	171852	Boulon à épaulement 5/16-18
37	73800500	Ecroû frein 5/16-18 unc

DESCRIPTION

NO.	DÉ.	REF.
40	197661	Guidon
41	198200	Ressort de compression
43	74760612	Boulon 3/8-16 x 3/4
44	19133812	Rondelle 13/32 x 2-3/8 x 12 Ja.

DESCRIPTION

NO.	DÉ.	REF.
40	197661	Guidon
41	198200	Ressort de compression
43	74760612	Boulon 3/8-16 x 3/4
44	19133812	Rondelle 13/32 x 2-3/8 x 12 Ja.

REMARQUE: Toutes les dimensions de composant sont données en pouce d'E.-U. - - 1 pouce = 25,4 mm.

TRACTEUR -- NUMÉRO DE MODÈLE 944.602690

LEVAGE DE LA TONDEUSE

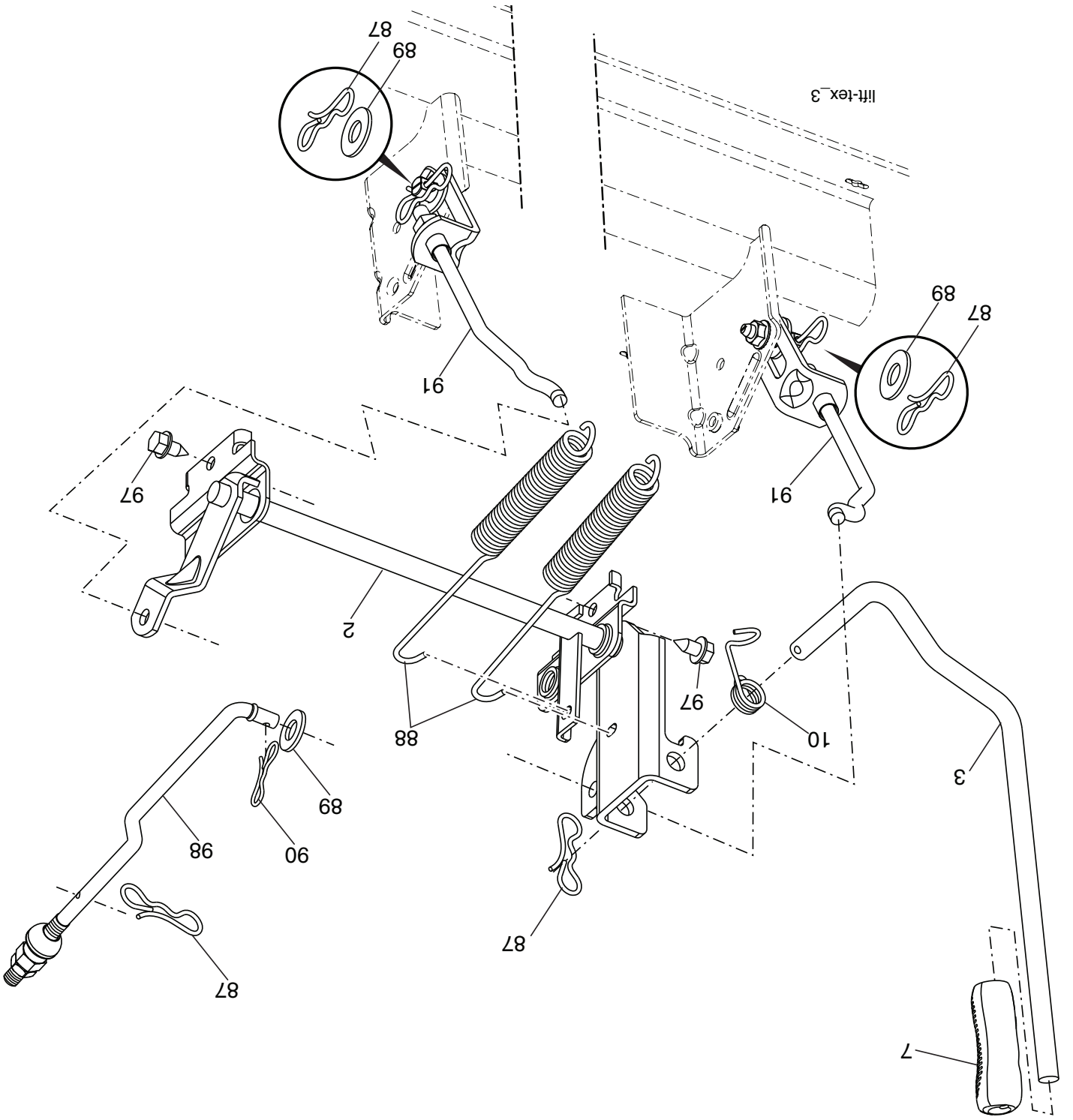

NO. DE PIÈCE	DESCRIPTION
2	Ensemble de l'arbre de levage C.D.
3	Ensemble de l'arbre de levage C.D.
7	Poignée cannelée du levier
10	Ressort de Torsion
196314	Goupille fendue 7/16
194209	Ressort de retenue
195304	Rondelle
19191912	Goupille fendue 5/16
194208	

NO. DE PIÈCE	DESCRIPTION
91	Raccord de levage
403407	Vis 3/8-16 x 3/4
97	Raccord de levage
17000612	
98	Raccord de levage
195264	

REMARQUE: Toutes les dimensions de composant sont données en pouce d'E.-U. - - 1 pouce = 25,4 mm.

TRACTEUR - - NUMÉRO DE MODÈLE 944.602690
CARTER DE TONDEUSE

NO.	DÉ	REF.	DESCRIPTION	NO.	DÉ	REF.	DESCRIPTION
1		195632X613	Carter De Tondeuse	58		187342	Chicane (C.D.)
6		196066	Mandrin de logement C.G.	59		187344	Chicane (C.G.)
7		197181	Mandrin de logement C.D.	60		187607	Chicane
8		193003	Boulon/Rondelle 7/16-20 unF	97		178515	Rondelle
11		187256	Lame	98		196105	Ressort
12		400337	Tige	113		72110508	Boulon 5/16-18 x 3/4
13		187291	Roulement à billes	114		187556	Tige
14		187281	Mandrin de logement	116		193406	Boulon
15		110485X	Roulement à billes, mandrin	117		174873	Roue de jauge
16		19131312	Rondelle 13/32 x 13/16 x 12 Ja.	120		19132012	Rondelle 13/32 x 1-1/4 x 12 Ja.
18		72140505	Boulon 5/16-18 unc x 5/8	122		187557	Coussinet
19		194208	Épingle	184		73900500	Écrou 5/16-18
21		73680500	Écrou 5/16-18 unc	185		73900700	Écrou 7/16-14 Cat. 5
24		105304X	Chapeau	187		195161	Fixation à goujon
25		178102	Ressort de torsion	189		195185	Suspension arrière
26		110452X	Écrou	190		196539	Boulon
27		187257X428	Déflecteur de bouclier	192		198468	Garde de poulie
29		131491	Tige	194		74490736	Boulon 7/16-24
30		173984	Vis	196		72140620	Boulon 3/8-16 x 2-1/2 Cat. 5
31		187690	Rondelle	241		152927	Vis
32		153535	Poulie de mandrin	242		415598	Raccord de lavage
33		400234	Écrou	--		187292	Ensemble du mandrin (Inclut no. de ref. 13-15 et 33)
34		73680600	Écrou 3/8-16 unc	--		416405	Connecter d'accouplement du rapide
39		197380	Poulie de renvoi	--		403349	Remplacer Tondeuse
43		196065	Le bras du tendeur				
46		137729	Vis 1/4-20 x 5/8				
47		196103	Courroie				
49		73900600	Écrou 3/8-16 unc				
50		72110616	Vis 3/8-16 x 2-1/4				
52		197379	Poulie de renvoi				

REMARQUE: Toutes les dimensions de composant sont données en pouce d'E.-U. - - 1 pouce = 25,4 mm.

TRACTEUR -- NUMÉRO DE MODÈLE 944.602690
CARTER DE TONDEUSE

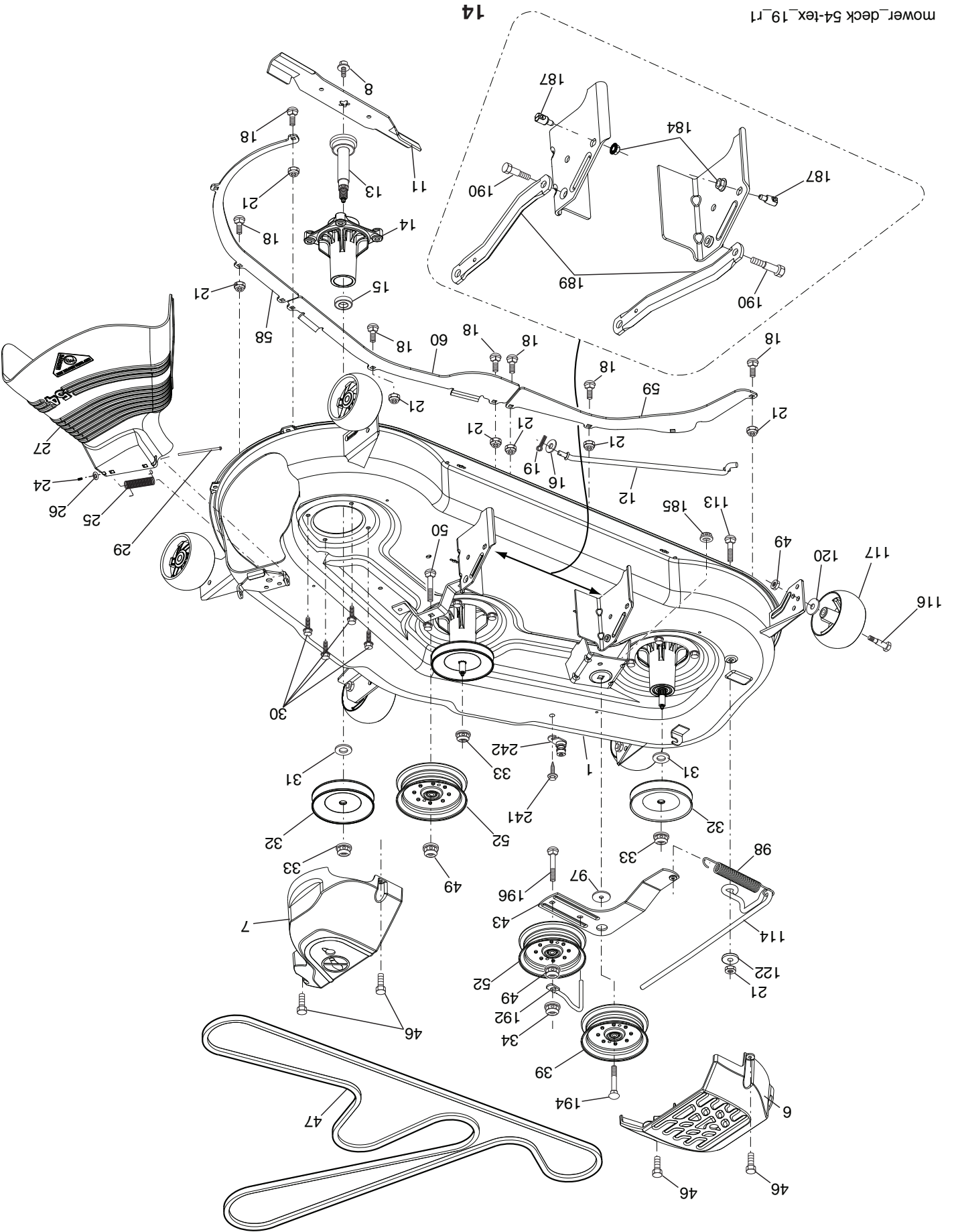

TRACTEUR - - NUMÉRO DE MODÈLE 944.602690
ENSEMBLE DE LA DIRECTION

NO.	REF.	DE	PIECE	DESCRIPTION
1	414851X659			Volant de direction
2	436870			Axe avant Asmmbly
4	436873			Ensemble de la broche C.G.
5	436874			Ensemble de la broche C.D.
6	6266H			Rondelle clip n°T5304-75
7	121748X			Rondelle 25/32 x 1-5/8 x 16 Ja.
8	12000029			Anneau d'agrafe #T5304-75
9	184946X667			Spindle Cape
13	121749X			Rondelle
14	10040600			Rondelle 3/8
15	73540600			Ecrou 3/8-24 unf
16	440785			Arbre de direction
19	194729			Arbre de plaque
20	199676X428			Boîte de direction
21	437747			Adaptateur de volant
22	194845			Douille
26	414852X659			Insertion de volant
28	17000612			Vis 3/8-16 x 3/4
35	440770			Visse de plat de secteur
45	19183812			Rondelle
51	73940800			Ecrou 1/2-20 unf
53	188967			Rondelle : 793 x 1.637 x .060
57	197246			Support
58	194747			Boulon
59	194748			Rondelle
60	73971000			Ecrou 5/8-11
61	436884			Draglink, C.G.
62	436885			Draglink, C.D.
63	17000512			Vis 5/16-18 x 3/4
64	199849			Ressort
66	71020748			Boulon 7/16-14 x 3 Serr
67	194737			Douille
68	73900700			Ecrou 7/16-14 Cat. 5
69	199162			Rondelle 1.5 x .505 x .118
70	196197			Support
80	1370H			Rondelle
81	436887			Réticulation C.G.
82	436877			Pivot Boulon
85	441873			Pivot C.G.
86	441872			Pivot C.D.
122	444962			Chapeau

REMARQUE: Toutes les dimensions de composant sont données en pouce d'E.-U. - - 1 pouce = 25,4 mm.

TRACTEUR - - NUMÉRO DE MODÈLE 944.602690
ENSEMBLE DE LA DIRECTION

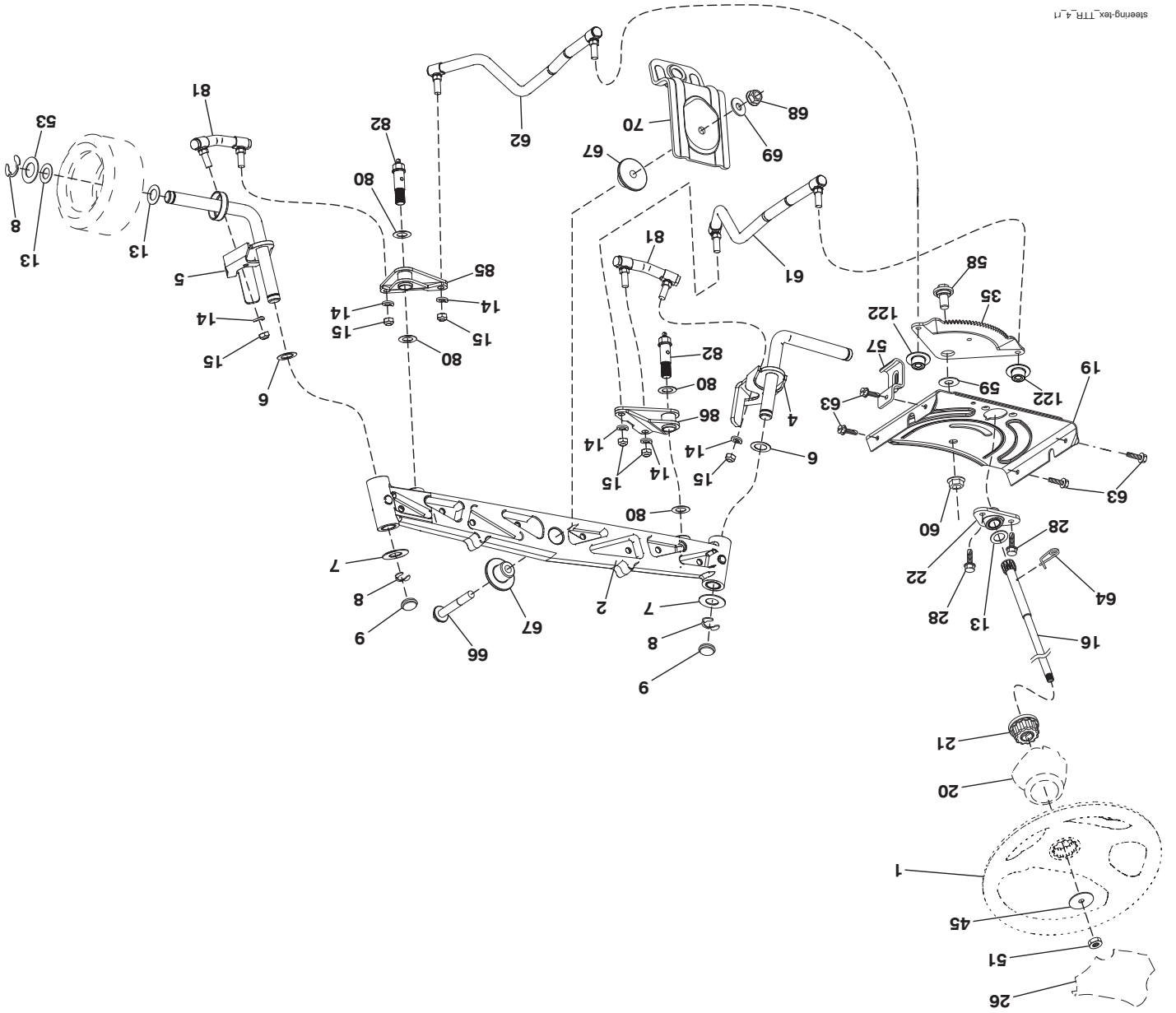

steering-lex_TTR_4_17

NO.	DE	REF.	DESCRIPTION
1	---	---	Moteur B&S-No. de modèle 445877-0141-G5 (580403701) (Voyez Les Détails De Moteur.)

2	149723		Silencieux
9	408667		Ensemble de la guide courroie du moteur
11	179335		Embrayage électrique
12	194343		Pouille
15	438082		Réservoir d'essence 3.0
18	430214		Chapeau
20	421473X428		Commande des gaz
21	416358		Vis
28	8543R		Conduite d'essence
29	137180		Jeu de pare - étincelles
37	123487X		Bride de serrage de tuyau
41	126197X		Rondelle 1-1/2 OD x 15/32 ID x .250
42	10040700		Rondelle 7/16
45	73510400		Ecrou 1/4-20 unc
62	434017		Défecteur de débris
69	165391		Garniture de silencieux
70	159955		Tube C.G.
71	160589		Tube C.D.
79	183906		Vis 5/16-18
81	148456		Tuyau d'huile
82	428287		Soupape d'huile
84	17060620		Vis 3/8-16 x 1
85	179953		Boulon 7/16-20 x 3.75 Ja. 5
87	198239		Boulon 5/16-18 unc x 1
90	17000616		Vis 3/8-16 x 1
91	187495		Bague
117	420828		Soupape d'essence

REMARQUE: Toutes les dimensions de composant sont données en pouce d'E.-U. - - 1 pouce = 25,4 mm.

Pour des pièces de service et de rechange de moteur, réclamez le numéro de téléphone libre pour votre fabricant de moteur énuméré ci-dessous:

Briggs & Stratton 1-800-233-3723

Informations concernant la puissance théorique du moteur

La puissance brute pour chaque Modèle de moteur à essence est indiquée conformément au code J1940 (procédure de calcul de la puissance et du couple des petits moteurs) de la SAE (Society of Automotive Engineers) et les performances théoriques ont été obtenues et corrigées selon SAE J1995 (révision 2002-05). Les valeurs de couple sont calculées sur la base de 3060tr/min et celles de puissance sur la base de 3600tr/min. La puissance brute réelle du moteur peut être plus faible notamment à cause des conditions de fonctionnement et des variations d'un moteur à l'autre. Compte tenu de la grande variété de machines sur lesquelles nos moteurs sont utilisés et du nombre de problèmes environnementaux applicables au fonctionnement des équipements, il se peut que le moteur à essence ne développe sa puissance théorique une fois qu'il est monté sur une machine particulière (puissance nette ou réelle « site»). Cette différence s'explique par un grand nombre de facteurs, tels que (liste non limitative): accessoires (filtre à air, échappement, admission, refroidissement, carburateur, pompe à essence, etc.), limites d'utilisation, conditions ambiantes d'utilisation (température, humidité, altitude) et variations d'un moteur à l'autre. Pour des raisons de fabrication et de capacité limitées, Briggs & Stratton est susceptible de remplacer ce Modèle par un moteur plus puissant.

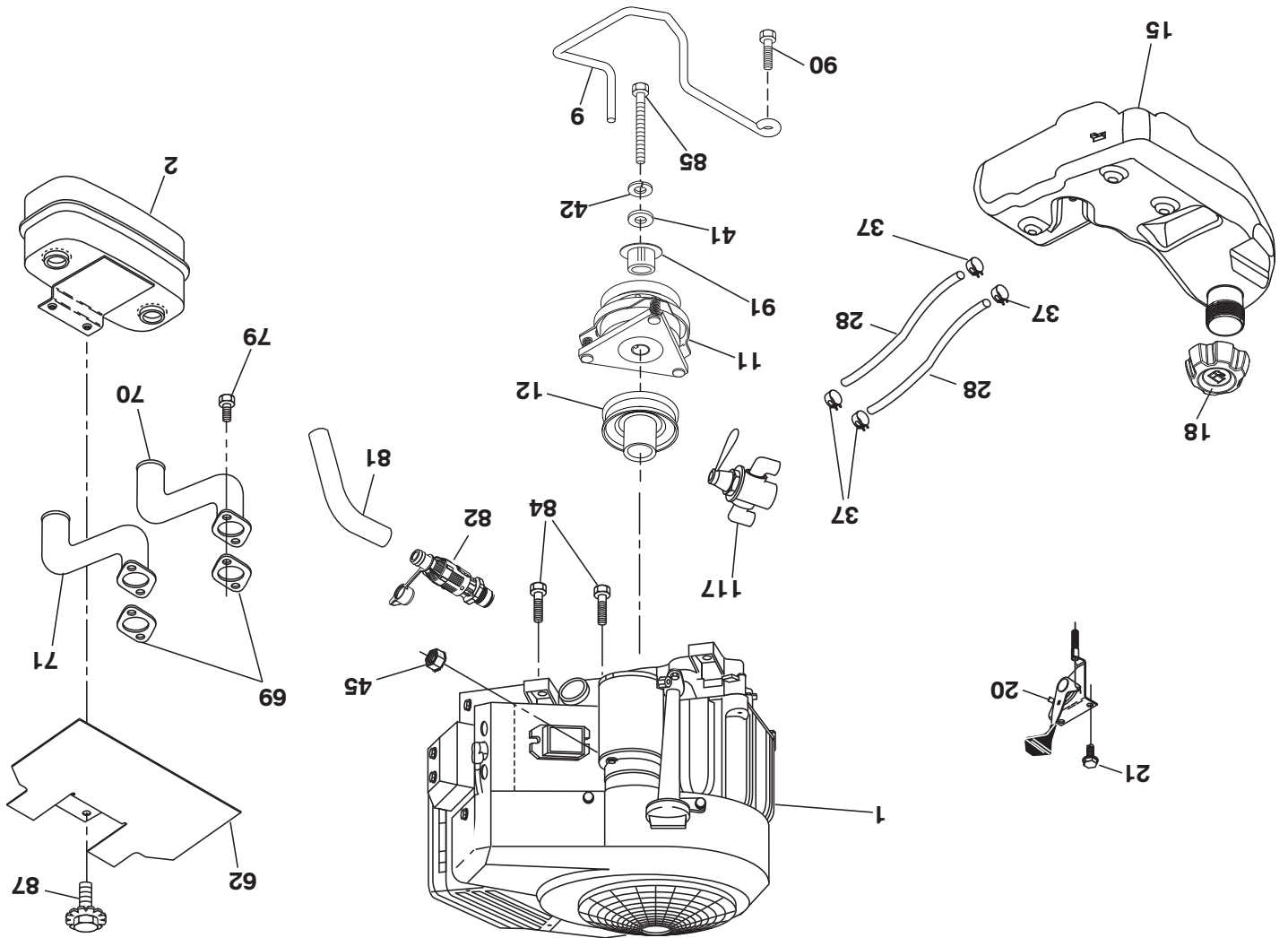

EQUIPMENT FACULTATIF
PARA-ÉTINCELLES

29

engine-tex_bs-2cyl_86

TRACTEUR - - NUMÉRO DE MODÈLE 944.602690

ENTRAÎNEMENT

NO. DE PIÈCE	DESCRIPTION	NO. DE PIÈCE	DESCRIPTION
1	Transmission, G7-BCBB-1XDC-1FCA	163	Tige de pédale
	(420331) (Voir la assemblage de trans-	166	Ecroû
	mission.)	167	Frein à main
2	Cle 1/4 x 2,5	184	Poignée de frein à main
3	Rondelle	186	Arêteoir d'entretoise
7	Moyeu De Roue	187	Rondelle
9	Boulon	188	Lien d'embrayage
15	Rondelle 13/32 x 13/16 x 16 Ja.	189	Commande au sol de balancier
17	Ressort	190	Garde
26	Ressort	196	Vis 3/8-16 x 1
29	Tige du frein	197	Support d'embrayage de lien
33	Bague en E	203	Rondelle 11/32 x 11/16 x 16 Ja.
35	Tige du frein de stationnement	206	Support
42	Couverture de la pédale	207	Commandez le verrou de croisière
48	Boulon 3/8-16 x 1-1/2 Cat. 5	208	Boulon-Commandez la croisière
49	Boulon	209	Tige de Commandez la croisière
50	Pouie du galet-tendeur	210	Ensemble de Culbuteur pour le com-
51	Ecroû 3/8-16		mande de pédale
52	Galet-tendeur	211	Roulement en nylon
56	Courroie trapézoïdale	213	Commandez le bouton de croisière
64	Axe	214	Pédale vers l'avant
73	Rondelle 1-1/32 x 1-5/8 x 16 Ja.	215	Pédale renversée
74	Boulon 5/16-18 Cat. 5	221	Ressort
80	Support	222	Rondelle
92	Courroie de couple	224	Fanneau
99	Boulon 5/16-18 unc x 1.25	306	Goupille fendue
114	Tige		
116	Ecroû 5/16-18		
121	Ecroû 5/16-18		
122	Boulon 5/16-18 x 2.50		
125	Vis 5/16-18 x 3/4		
145	Rondelle		
153	Ressort		
159	Goupille 1/8 x 3/4		
160	Goupille fendue		
161	Ressort		

REMARQUE: Toutes les dimensions de composant sont données en pouce d'E.-U. - - 1 pouce = 25,4 mm.

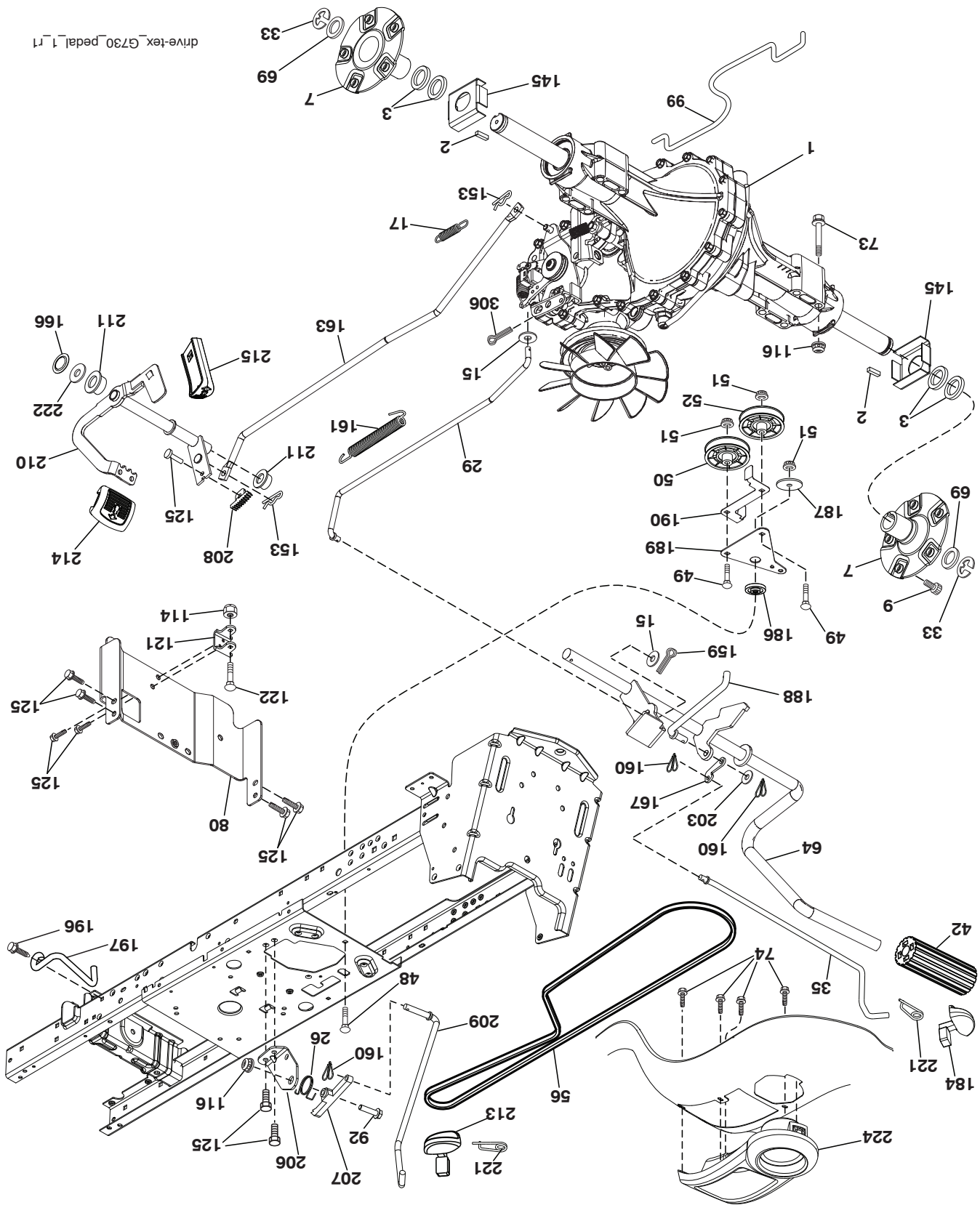

drive-tex_G730_pedal_1.r1

TRACTEUR - - NUMÉRO DE MODÈLE 944.602690
CHÂSSIS/ENCEINTES

NO.	DE	REF.	PIECE	DESCRIPTION
5		424927X428	Applique	
14		421154X428	Capot	
15		421493X599	Lentilles C.G.	
18		441721X428	Grille	
25		421494X599	Lentilles C.D	
34		447253	Plaque de moteur	
36		17060512	Vis 5/16-18 x 3/4	
37		400009X428	Aile	
52		73680500	Ecrou 5/16-18	
58		194314	Barre D'attelage	
68		17490508	Vis 5/16-18 x 1/2	
130		416358	Vis #10 x 0.750	
150		199411	Canalisation	
151		445494	Capot de pivot de Support	
152		199535	Deflecteur	
161		193097X428	Fenêtre de combustible	
162		142432	Vis 1/4 x 1/2	
165		196826	Soutien du support	
175		196304	Pièce d'entretoisement	
176		400776	Vis	
177		195227	Douille direction	
180		195477	Chassis	
181		193102X428	Douille	
182		406859	Tableau de bord	
183		74520520	Boulon 5/16-18 x 1-1/4	
189		17000512	Vis 3/8-16 x 3/4	
191		425407	Insert (C.D.)	
194		73900500	Ecrou 5/16-18	
195		401556X428	Prise de tirèt	
196		419828X428	Panneau du tableau de bord	
198		197300X667	Indicador Deck Lift	
199		419350	Plate Deck Lift	
202		442426X428	Ventile C.D.	
203		442427X428	Ventile C.G.	
213		74760512	Boulon 5/16-18 unc x 3/4	
217		409167	Tige	
218		196395	Coussin morceau x pièce	
222		137729	Vis 1/4-20 x 5/8	
228		195161	Attache De Goujon	
235		406129	Entretoise	
236		73930500	Ecrou 5/16-18 unc	
237		403704	Prise de cargaison de bâti	
297		425406	Insert (C.G.)	
314		441674	Équilibre C.G.	
315		441673	Équilibre C.D.	
317		421257X428	Coin de chapeau C.D.	
318		421258X428	Coin de chapeau C.G.	

REMARQUE: Toutes les dimensions de composant sont données en pouce d'E.-U. - - 1 pouce = 25,4 mm.

TRACTEUR - - NUMÉRO DE MODÈLE 944.602690

CHÂSSIS/ENCEINTES

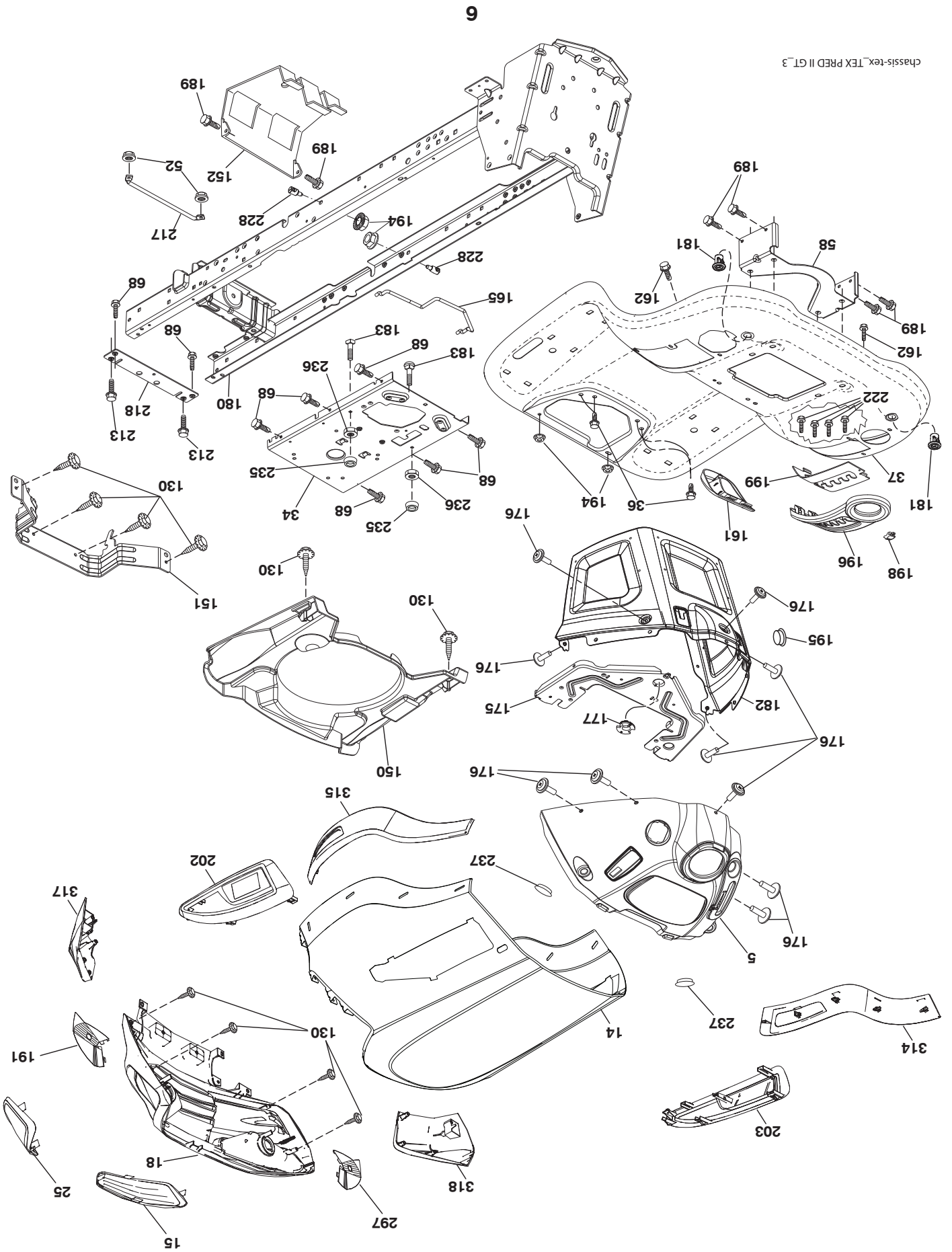

TRACTEUR - - NUMÉRO DE MODÈLE 944.602690

ELECTRIQUE

NO.	REF.	DESCRIPTION
1	163465	Batterie
2	74760412	Boulon 1/4-20 unc x 3/4
8	186491	Bac de batterie
16	176138	Interrupteur de verrouillage pressé
21	400252	Harnais des prises de courant des phares
22	4152J	Ampoule N°1156
24	400253	Câble de batterie
25	412895	Câble de batterie de 6 ja. avec un fil de 16 po. - rouge
26	175158	Fusible
27	73510400	Ecroû 1/4-20 unc
28	145491	Câble de masse de 6 ja. de 21" - noir
29	401545	Interrupteur
30	193350	Contacteur d'allumage
33	411934	Clé/Chaîne
34	110712X	L'Interrupteur des phares
40	401104	Harnais Tableau De Bord/D'élévation
41	17720408	Vis 1/4-20 x 1/2
42	131563	Couverture de borne
43	192507	Solénoïde
46	401763	Compteur horaire rond
50	174653	Interrupteur, PTO
55	17060512	Vis 5/16-18 x 3/4
71	194276	Harnais des câbles d'allumage
79	175242	Douille ensemble ampoule torsion serure
90	435395	Couverture
91	190270	Attache
99	17670412	Vis 1/4-20 x 3/4
100	19091416	Rondelle 9/32 x 7/8 x 16 Ja.
141	421225	Jeu de "G700/G730"

REMARQUE: Toutes les dimensions de composant sont données en pouce d'E.-U. - - 1 pouce = 25,4 mm.

TRACTEUR -- NUMÉRO DE MODÈLE 944.602690

ELECTRIQUE

T09S-F

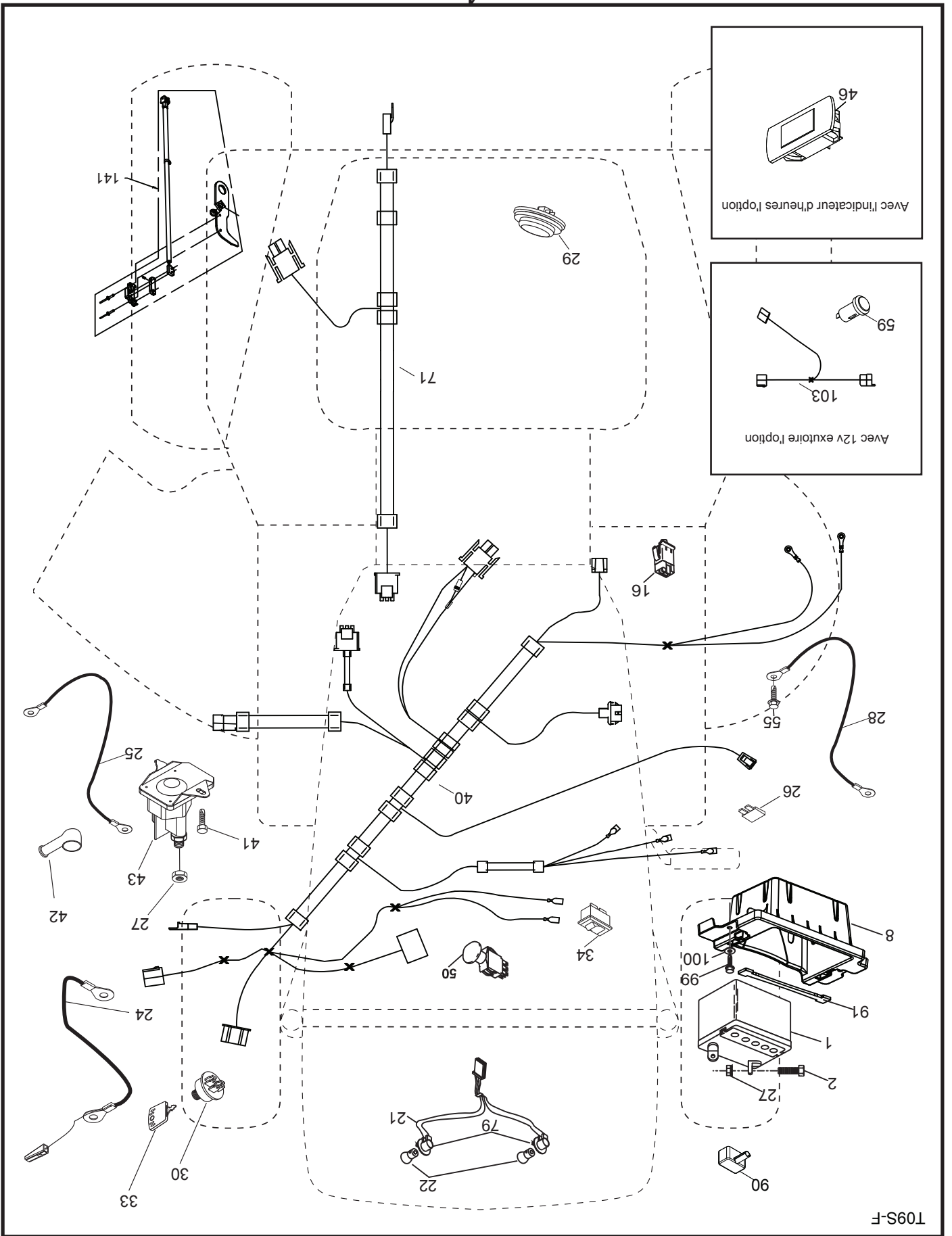

TRACTEUR - - NUMÉRO DE MODÈLE 944.602690

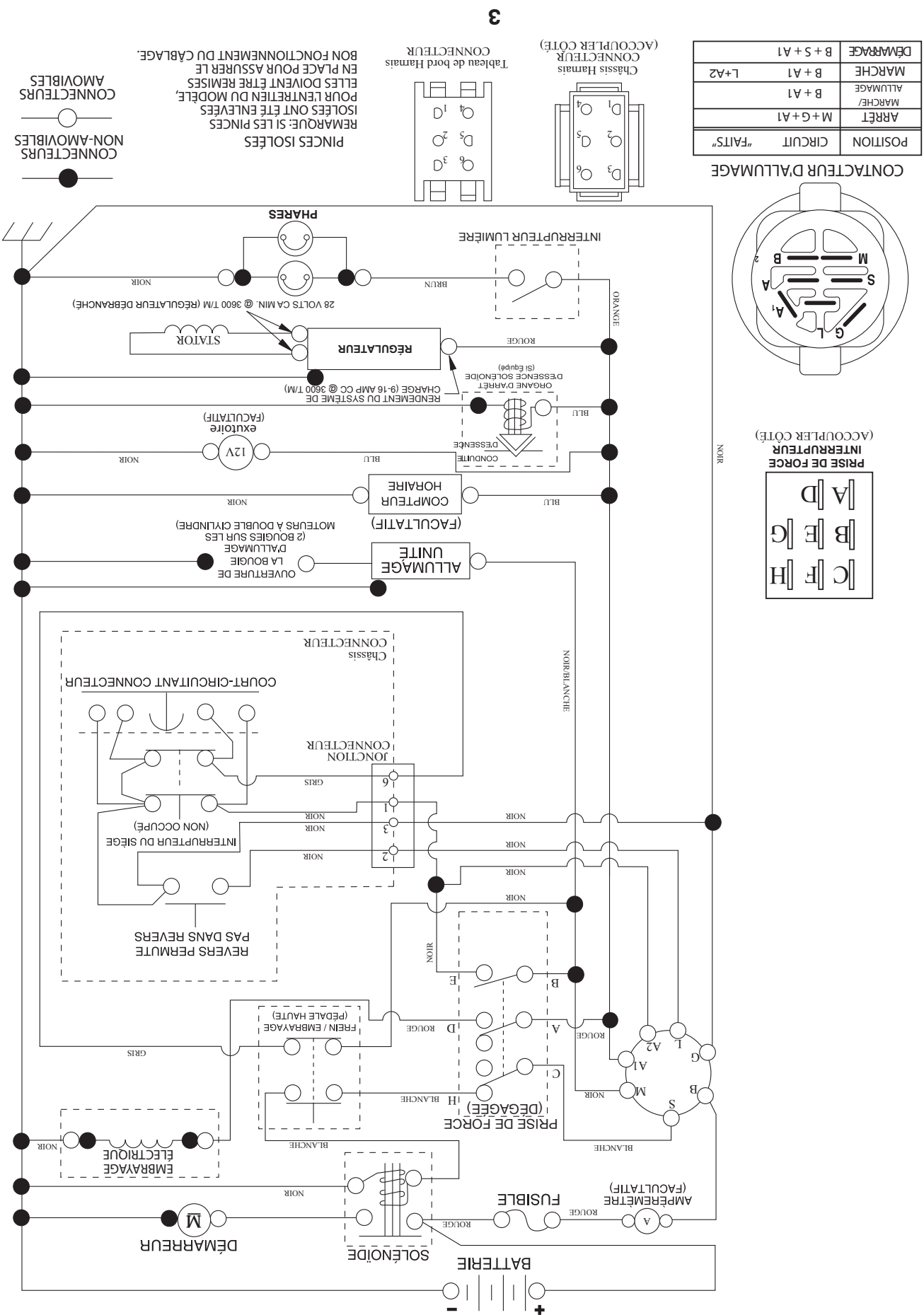

CONTACTEUR D'ALLUMAGE

POSITION	CIRCUIT	"FATS"
ARRÊT	M+G+A1	
MARCHE/ALLUMAGE	B+A1	
MARCHE	B+A1	
DÉMARRAGE	B+S+A1	

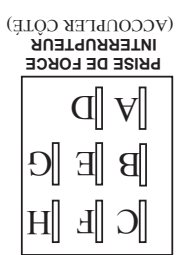
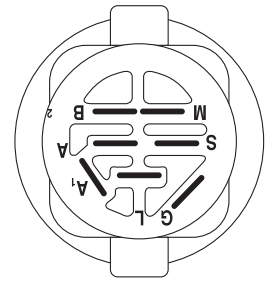

3

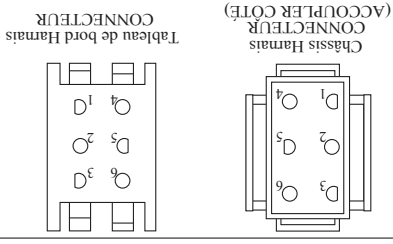

PINCES ISOLÉES
REMARQUE: SI LES PINCES ISOLÉES ONT ÉTÉ ENLEVÉES ELLES DOIVENT ÊTRE REMISES POUR L'ENTRETIEN DU MODÈLE. EN PLACE POUR ASSURER LE BON FONCTIONNEMENT DU CABLAGE.

CONNECTEURS AMOVIBLES
CONNECTEURS NON-AMOVIBLES

COMMENT UTILISER CE MANUEL

Ce manuel a été dessiné pour fournir le client avec les moyens d'identification des pièces de détails du tracteur quand il/elle a besoin de commander les pièces de rechange. Les illustrations ne peuvent pas représenter exactement le modèle que vous avez acheté. N'utilisez pas ce manuel comme un guide dans le montage et/ou démontage de votre tracteur. La visserie montrée est plus grande pour faciliter l'identification.

Chaque tracteur a un numéro de modèle particulier.

Le numéro de modèle du produit se trouvera sur l'aile, dessous le siège.

Lorsque vous commandez des pièces de rechange, donnez toujours les renseignements suivants:

- Produit - "TRACTEUR"
- NUMÉRO DU MODÈLE - "944.602820"
- Numéro de la Pièce
- Description de la Pièce

TABLE DE MATIERES

SCHEMA.....	3
ELECTRIQUE.....	4-5
CHASSIS/ENCEINTES.....	6-7
ENTRAÎNEMENT.....	8-9
MOTEUR.....	10-11
ENSEMBLE DE LA DIRECTION.....	12-13
CARTER DE TONDEUSE.....	14-15
LEVAGE DE LA TONDEUSE.....	16
ENSEMBLE DU SIÈGE.....	17
DECALCOMANIES.....	18
VOYEZ LES DÉTAILS DE MOTOR.....	19-23
VOYEZ LES DÉTAILS DE TRANSMISSION.....	24-25
GARANTIE.....	27
ENTRETIEN DE "SEARS".....	28

Sears Canada, Inc., Toronto, Ontario M5B 2B8

*As estimé par le fabricant de moteur

Vous pouvez utiliser de l'essence contenant jusqu'à 10 % d'éthanol (E10) avec cet appareil. L'utilisation d'essence contenant plus de 10 % d'éthanol annulera la garantie du produit.

26.0 C.V.*
DÉMARRAGE ÉLECTRIQUE
TONDEUSE DE 137 CM (54 PO.)
AUTOMATIQUE
TRACTEUR DE JARDIN

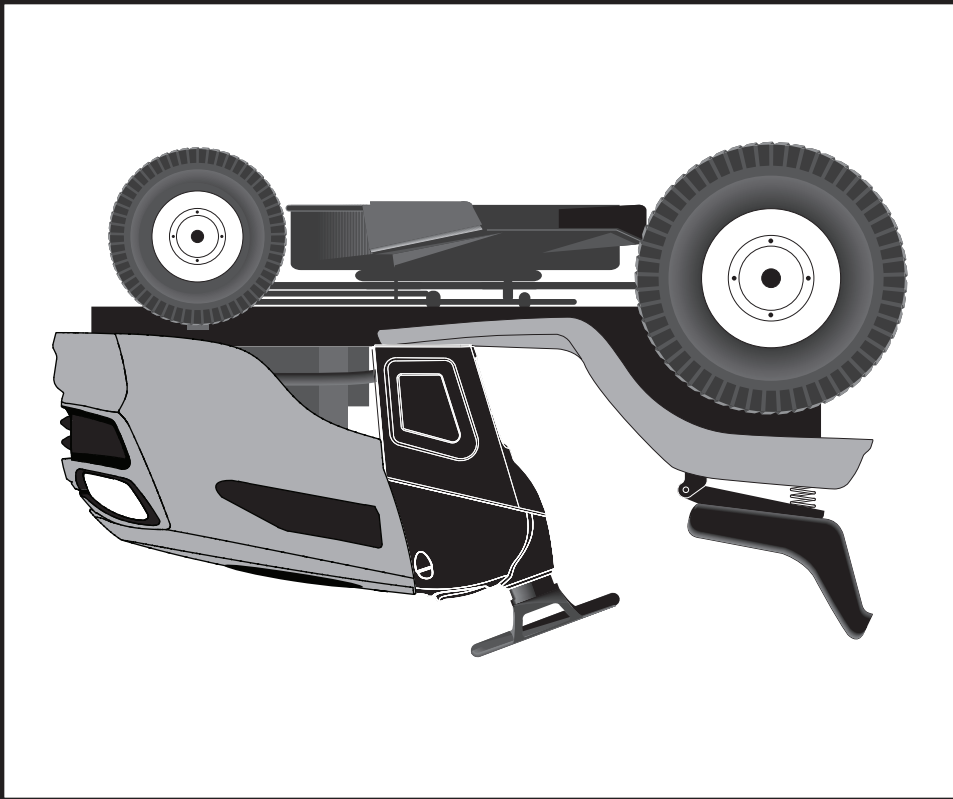

SEARS
MANUEL DES
PIÈCES DE
RECHANGE

NUMÉRO DE
MODÈLE
944.602690

Importante:
Lisez et suivez le
mode d'emploi et
toutes les règles
de sécurité avant
d'utiliser cet
équipement