

SEARS
PARTS
MANUAL

**MODEL NO.
944.602800**

**Important:
Read and follow
all Safety Rules
and Instructions
Before Operating
This Equipment**

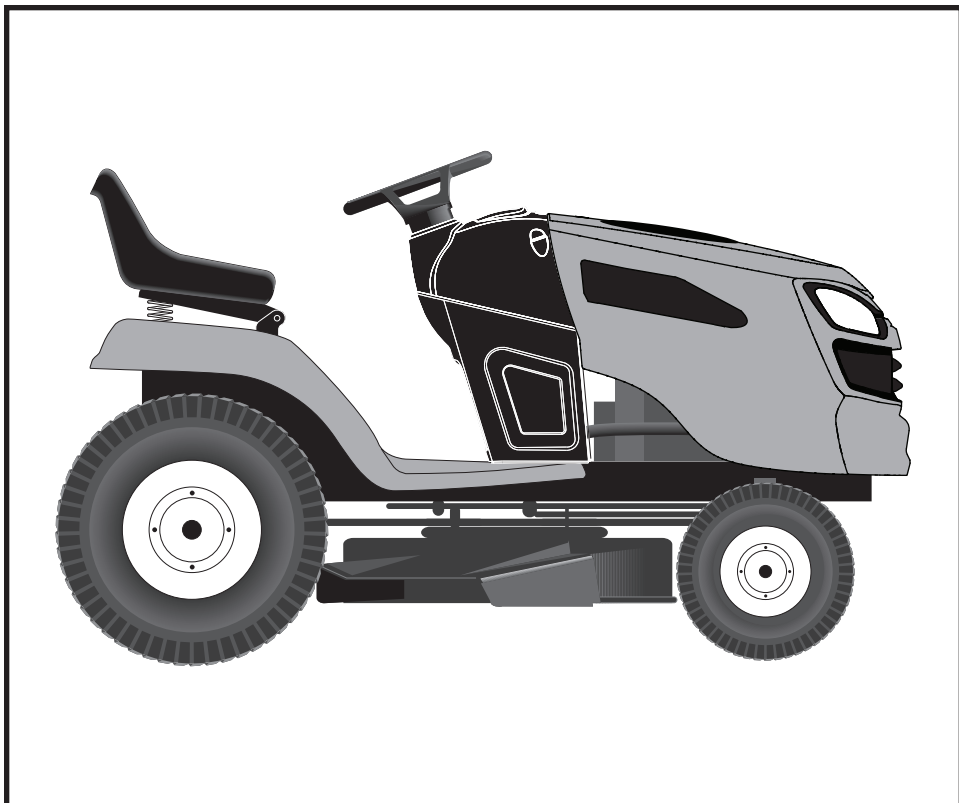

CRAFTSMAN®

**24.0 HP*
ELECTRIC START
46" MOWER
AUTOMATIC TRANSMISSION
LAWN TRACTOR**

**Gasoline containing up to 10% ethanol (E10) is acceptable for use in this machine.
The use of any gasoline exceeding 10% ethanol (E10) will void the product warranty.**

*As rated by the engine manufacturer

Sears Canada, Inc., Toronto, Ontario M5B 2B8

580402031

**02.06.12 TH
PRINTED IN THE U.S.A.**

HOW TO USE THIS MANUAL

This manual is designed to provide the customer with a means to identify the parts on his/her tractor when ordering repair parts. The illustrations may or may not represent the actual assemblies; therefore, it is not recommended to use this manual as a guide to assemble or disassemble the tractor. Some hardware and parts are drawn larger in order to more readily identify them.

Each tractor has its own model number.

The model number for your tractor can be found on the fender under the seat.

When ordering parts, always give the following information:

- Product - "Tractor"
- MODEL NUMBER - "944.602800"
- Part Number
- Part Description

TABLE OF CONTENTS

SCHEMATIC	3
ELECTRICAL.....	4-5
CHASSIS	6-7
DRIVE.....	8-9
ENGINE.....	10
STEERING	11
MOWER DECK	12-13
MOWER LIFT.....	14
SEAT	15
DECALS.....	16
ENGINE BREAKDOWN.....	17-23
TRANSAXLE BREAKDOWN	24-25
WARRANTY.....	26
SEARS SERVICE	28

TRACTOR - - MODEL NUMBER 944.602800

SCHEMATIC

SCH13

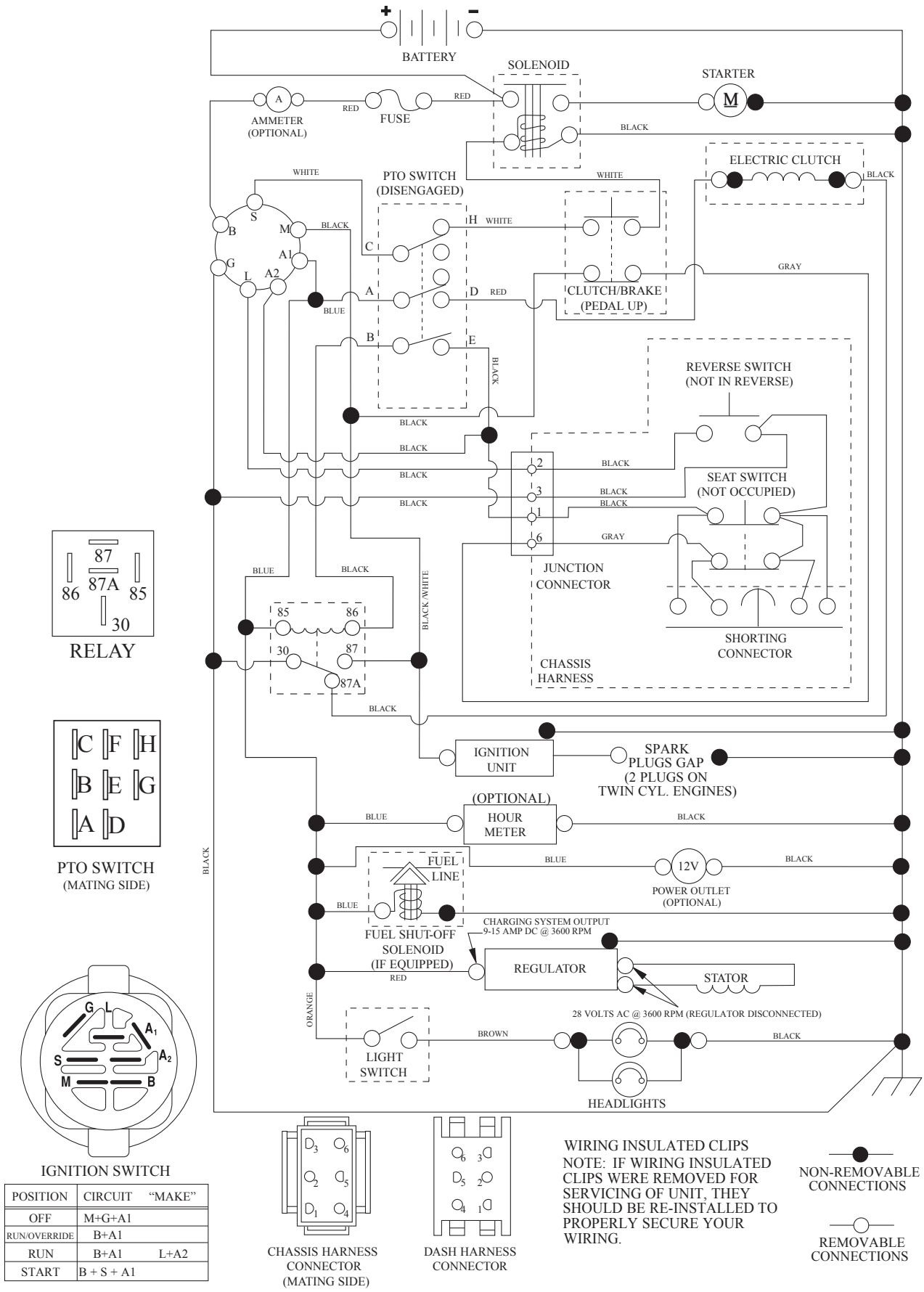

TRACTOR - - MODEL NUMBER 944.602800

ELECTRICAL

T27S

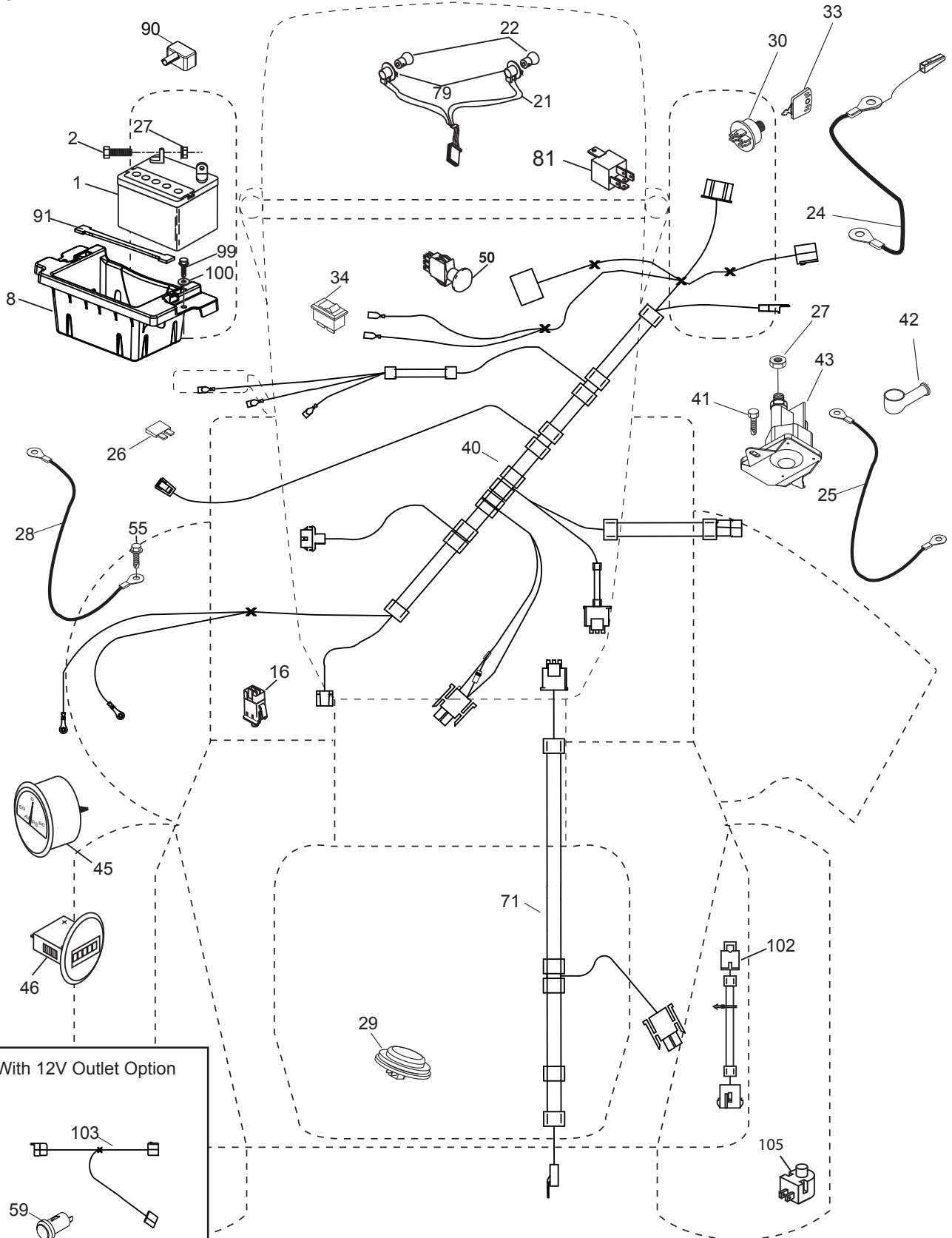

TRACTOR - - MODEL NUMBER 944.602800

ELECTRICAL

KEY NO.	PART NO.	DESCRIPTION
1	163465	Battery
2	74760412	Bolt Hex Hd 1/4-20 unc x 3/4
8	186491	Box Battery
16	176138	Switch Interlock Push-In
21	400252	Harness Socket Light w/4152J
22	4152J	Bulb Light
24	400253	Cable Btry.
25	412895	Cable Starter
26	175158	Fuse
27	73510400	Nut Keps Hex 1/4-20 unc
28	145491	Cable, Ground
29	401545	Switch, Seat
30	193350	Switch, Ign
33	411934	Key/Chain
34	110712X	Switch Light / Reset
40	425675	Harness Ign. Dash/Lift
41	17720408	Screw Thd Cut 1/4-20 x 1/2
42	131563	Cover, Terminal
43	192507	Solenoid
45	422943	Ammeter, Round
46	422944	Gauge SRVCMNDR HRMTR
50	174653	Switch PTO
55	17060512	Screw Thdrol 5/16-18 x 3/4 TYTT
71	194276	Harness Ign. Chassis
79	175242	Bulbholder Asm. Incan Descent
81	409615	Relay Harness
90	435395	Cover Terminal Battery
91	190270	Strap Btry.
99	17670412	Screw Hexwsh Thdrol 1/4-20 x 3/4
100	19091416	Washer 9/32 x 7/8 16 Ga.
102	404454	Harness Pigtail K46
105	407568	Switch Reverse

NOTE: All component dimensions given in U.S. inches
1 inch = 25.4 mm

TRACTOR - - MODEL NUMBER 944.602800

CHASSIS

KEY NO.	PART NO.	DESCRIPTION	KEY NO.	PART NO.	DESCRIPTION
5	421813X428	Dash	189	17000512	Screw 5/16 - 18 x 3/4
14	421154X428	Hood	191	425407	Insert Refl Lens RH
15	421493X599	Lens LH	194	73900500	Nut Lock Hex Flange 5/16-18
18	423159	Grille	195	401556X428	Plug Hole Dash 12V Adapter
25	421494X599	Lens RH	196	431658	Console Asm. Deck Lift
34	447253	Plate Engine	202	442944X428	Vent Side Hood RH
36	17060512	Screw 5/16-18 x 3/4	203	442943X428	Vent Side Hood LH
37	414878X428	Fender	204	421395X428	Vent Assembly
52	73680500	Nut Crown Lock 5/16-18	213	74760512	Bolt hex HD 5/16-18 unc x 3/4
68	17490508	Screw Thdrol 5/16-18 x 1/2	217	409167	Rod Pivot Chassis
130	416358	Screw # 10 x .750 BOS Thread	218	196395	X piece hood stop
138	193224X428	Cupholder	228	195161	Stud Fastener
150	199411	Duct Heat Hood	235	406129	Spacer Fender
151	445494	Bracket Pivot	236	73930500	Nut Center Lock 5/16-18
152	199535	Shield Browning/Debris	237	403704	Plug Mount Cargo
159	17000612	Screw Hexwsh Thdrol 3/8-16 x 3/4	287	17600406	Screw Hex Washead 1/4-20 x 3/8
161	193229X428	Window Fuel	297	425406	Insert Refl Lens LH
162	142432	Screw Hex Wsh Hi-Lo 1/4 x 1/2	314	441684	Trim SD LH
165	196826	Support Tank Rear	315	441683	Trim SD RH
175	196304	Crossmember	317	421257X428	Cap Corner RH
176	400776	Screw 10-24 x 5/8 Wshd Qdrx	318	421258X428	Cap Corner LH
177	195227	Bushing Steering	--	421264	Kit Brush Guard
180	195457	Chassis			
181	193102X428	Bushing Mtg. Fender Crgo.			
182	406859	Dash Lower			
183	74520520	Bolt Fin Hex 5/16-18 x 1-1/4			

NOTE: All component dimensions given in U.S. inches
1 inch = 25.4 mm

TRACTOR - - MODEL NUMBER 944.602800

DRIVE

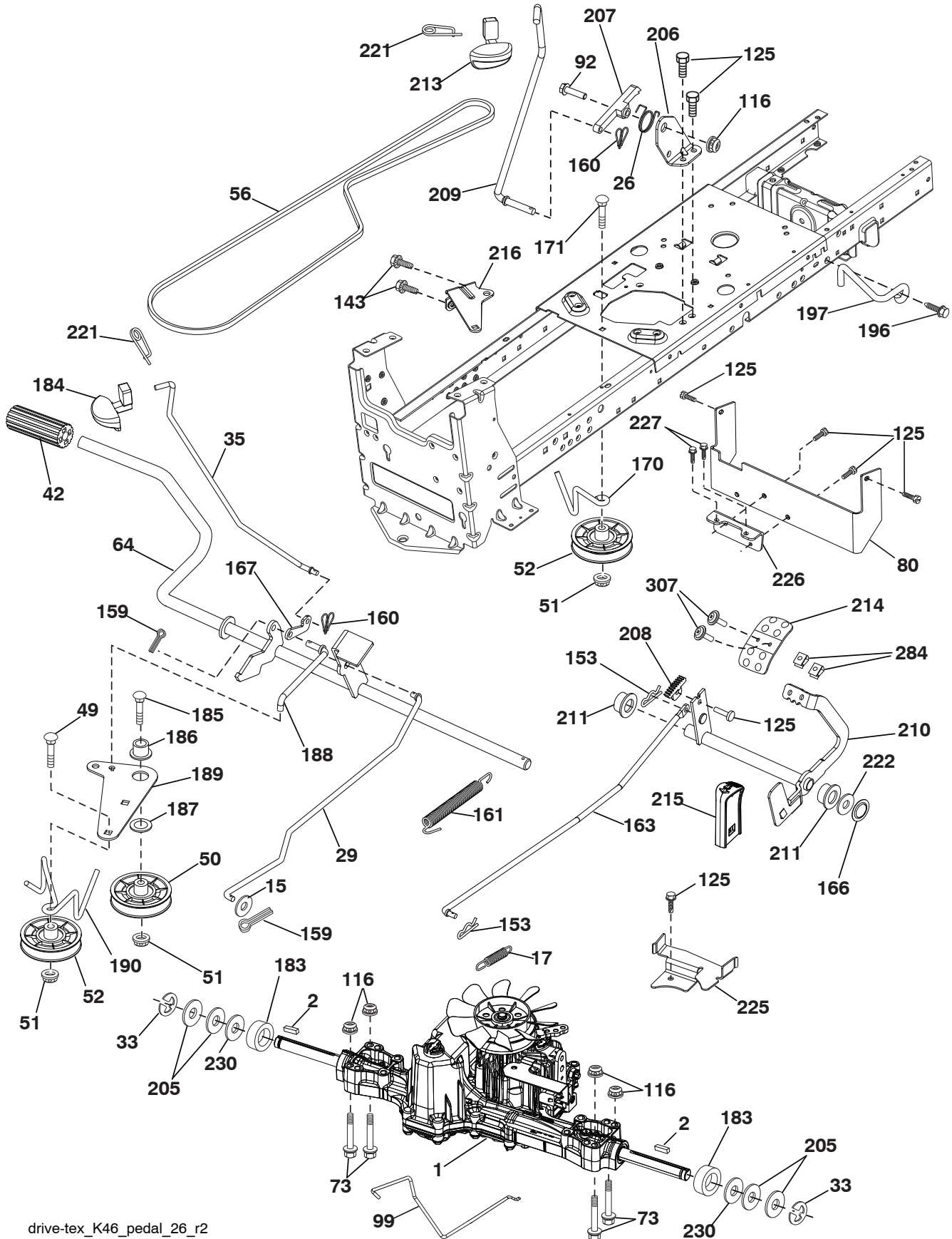

drive-tex_K46_pedal_26_r2

TRACTOR - - MODEL NUMBER 944.602800

DRIVE

KEY NO.	PART NO.	DESCRIPTION	KEY NO.	PART NO.	DESCRIPTION
1	— — — —	Transaxle, Tufftorq K46BT (426120) (See Transaxle Breakdown.)	183	137057	Spacer Axle
2	123583X	Key	184	196439X667	Handle Parking Brake
15	19131316	Washer 13/32 x 13/16 x 16 Ga.	185	72110622	Bolt
17	413678	Spring, Brake	186	194321	Spacer Retainer
26	199679	Spring Return Cruise	187	19133210	Washer
29	403806	Rod, Brake	188	194323	Link Clutch Ground Drive
33	12000001	Ring E	189	194317	Bellcrank Ground Drive
35	435486	Rod, Brake, Park	190	194318	Keeper Bellcrank Ground Drive
42	8883R	Cover, Foot Pedal	196	17000616	Screw 3/8-16 x 1
49	72110614	Bolt	197	195804	Link Clutch Anti-Rotation
50	194327	Pulley Idler Flat	205	121748X	Washer
51	73900600	Lock Nut 3/8-16	206	197867	Bracket Mount Latch Cruise
52	194326	Idler V-Groove	207	197868	Latch Control Cruise
56	130969	V-Belt, Drive	208	197869	Bolt Sector Control Cruise
64	197865	Shaft Asm. Pedal Brake Control	209	199592	Rod Control Cruise
73	74490540	Bolt 5/16-18 x 2-1/2 Gr. 5	210	400980	Rocker Asm. Pedal Control
80	440619	Strap Torque	211	120183X	Bearing, Nylon
92	74760520	Bolt Fin. Hex 5/16-18 unc x 1.25	213	196441X428	Knob Control Cruise
99	415742	Rod Asm. Bypass	214	422106X421	Pad Pedal Forward
116	73900500	Nut Lock Hex Flange 5/16-18	215	197301X428	Pad Pedal Reverse
125	17000512	Screw 5/16-18 x 3/4	216	196131	Bracket Pulley Idler
143	17490508	Screw 5/16-18 x 1/2	221	403187	Retainer Spring Clip Handle
153	4497H	Retainer Spring	222	79212010	Washer
159	76020412	Pin Cotter 1/8 x 3/4	225	403319	Keeper Belt Transaxle
160	169484	Retainer Clip	226	401564	Bracket Mount Torque
161	105709x	Spring, Return, Clutch	227	17490512	Screw 5/16-18 x 3/4
163	401034	Rod Pedal Control	230	188967	Washer Harden
166	429164	Nut, Push	284	417693	Nut U-CHNL
167	405257	Latch Brake Parking	307	74180412	Screw
170	194322	Keeper Belt Centerspan			
171	72110616	Bolt 3/8-16 unc			

NOTE: All component dimensions given in U.S. inches
1 inch = 25.4 mm

TRACTOR - - MODEL NUMBER 944.602800

ENGINE

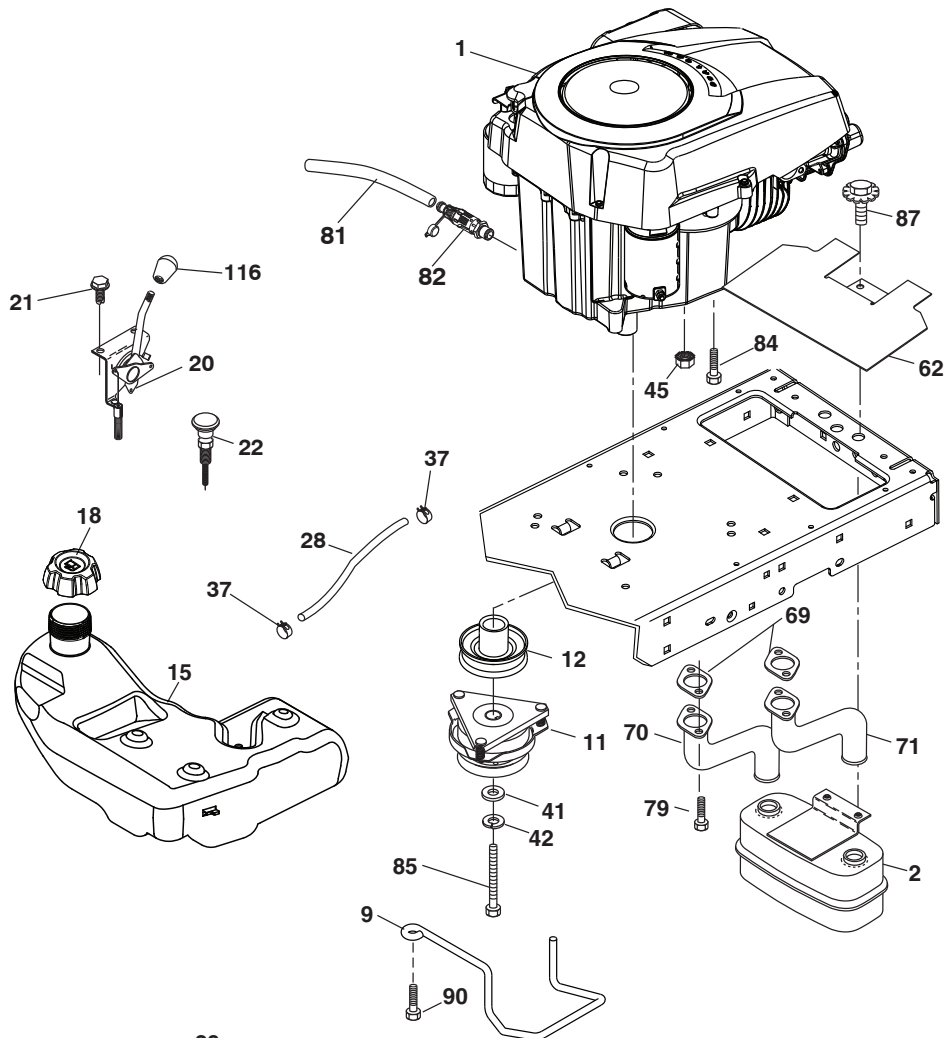

SPARK ARRESTER KIT

engine-tex_Kohl-2cyl_5

KEY NO.	PART NO.	DESCRIPTION
1	---	Engine Kohler Model No. SV725 -3025 (442195) (See Engine Breakdown.)
2	149723	Muffler
9	194320	Keeper Belt Engine
11	400008	Clutch Electric
12	405097	Pulley Engine
15	438080	Tank Fuel 3.0
18	430214	Cap Asm Fuel
20	426184	Control Throttle
21	416358	Screw 10 x .750 BOS Thread
22	187767X421	Control Choke
28	8543R	Fuel Line
29	137180	Spark Arrester Kit
37	123487X	Clamp Hose
41	126197X	Washer 1-1/2 OD x 15/32 ID x .250
42	10040700	Washer Lock 7/16
45	73510400	Nut Keps Hex 1/4-20 unc
62	434017	Shield Heat Muffler

KEY NO.	PART NO.	DESCRIPTION
69	---	Gasket (Order from Eng. Mfgr. 24-041-49)
70	146699	Tube Exhaust LH
71	146700	Tube Exhaust RH
79	192334	Screw 5/16-18 x 3/4
81	148456	Tube Drain Oil Easy
82	428287	Valve Drain Oil
84	17120616	Screw 3/8-16 x 1
85	173937	Bolt Hex 7/16-20 x 3.75 Gr. 5
87	171877	Bolt 5/16-18 unc x 1 w/Sems
90	17000616	Screw 3/8-16 x 1
116	423109X421	Knob Oval Tapered 3/8-16

NOTE: All component dimensions given in U.S. inches
1 inch = 25.4 mm

For engine service and replacement parts, call the toll free number for your engine manufacturer listed below:

Kohler Co. 1-800-544-2444

TRACTOR - - MODEL NUMBER 944.602800

STEERING ASSEMBLY

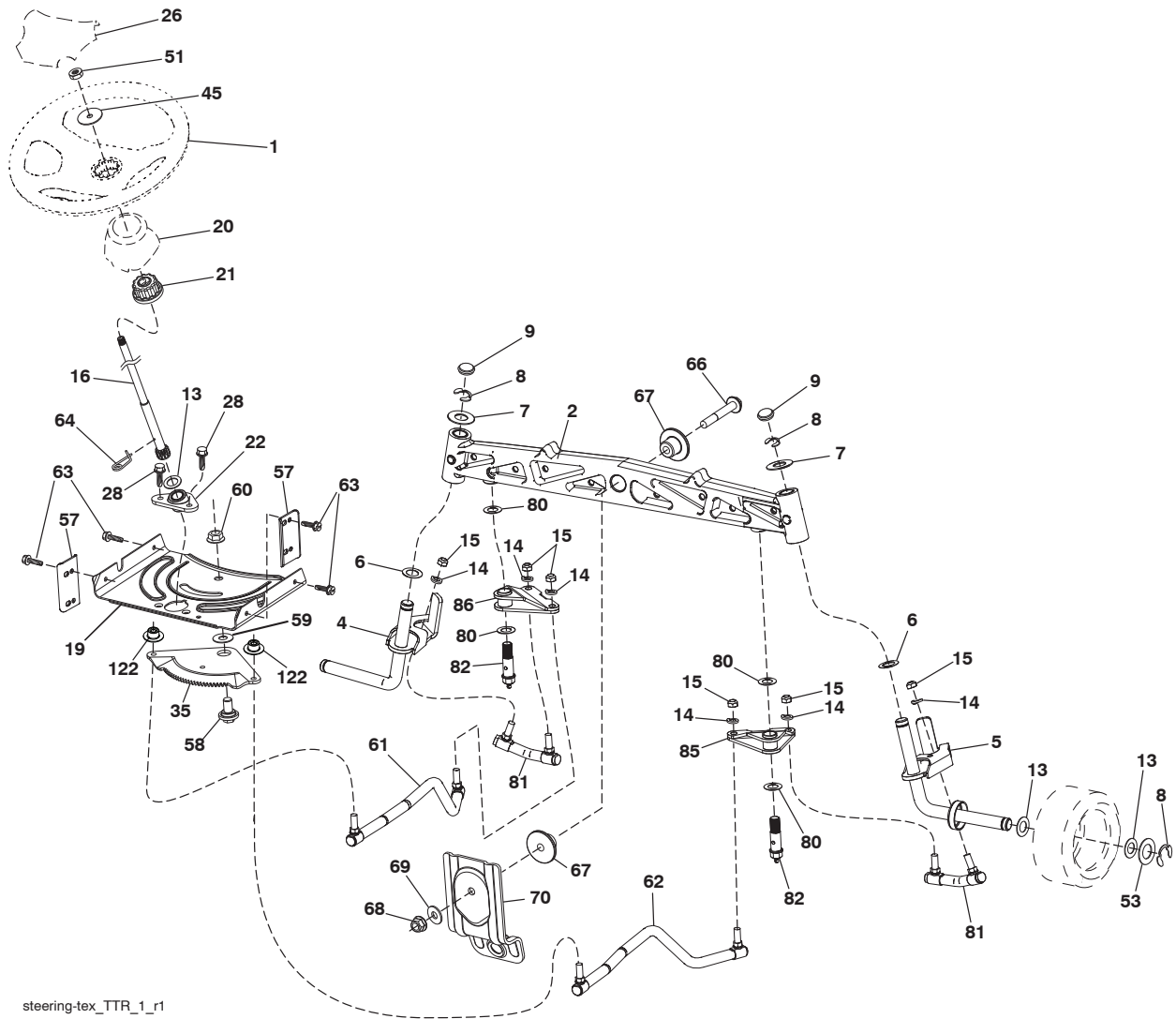

steering-tex_TTR_1_r1

KEY NO.	PART NO.	DESCRIPTION	KEY NO.	PART NO.	DESCRIPTION
1	414851X421	Wheel, Steering	57	407465	Bracket Upstop
2	436870	Axle Asm., Front	58	194747	Bolt Shoulder Sector Pivot CFM
4	436873	Spindle Asm., LH	59	194748	Washer Thrust Sector Steering
5	436874	Spindle Asm., RH	60	73971000	Nut Flange Lock 5/8-11
6	6266H	Washer Thrust 0.75 x 1.23	61	436884	Draglink, LH
7	121748X	Washer 25/32 x 1-5/8 x 16 Ga.	62	436885	Draglink, RH
8	1200029	Ring, Clip #T5304-75	63	17000512	Screw 5/16-18 x 3/4
9	184946X667	Cap, Spindle	64	199849	Retainer Clip Spring Steering
13	121749X	Washer 25/32 x 1-1/4 x 16 Ga.	66	71020748	Bolt Hex Fghd 7/16-14 x 3 Serr
14	10040600	Washer Lock 3/8	67	194737	Bushing PM Front Axle
15	73540600	Nut, Crown Lock 3/8-24 unf	68	73900700	Nut Lock Flange 7/16-14 Gr. 5
16	440785	Shaft Steering	69	199162	Washer 1.5 x .505 x .118
19	194729	Plate Steering	70	196197	Bracket Deck Susp. Front
20	199676X428	Boot, Steering	80	1370H	Washer
21	437747	Adapter, Wheel Steering	81	436887	Link Cross RH
22	194845	Bushing Strg. Blk	82	436877	Pivot Bolt
26	414852X421	Insert, Wheel Steering	85	441873	Pivot RH
28	17000612	Screw 3/8-16 x 3/4	86	441872	Pivot LH
35	440770	Gear, Sector Plate	122	444962	Cap Gear Sector
45	19183812	Washer			
51	73940800	Nut Hex Jam Toplock 1/2-20 unf			
53	188967	Washer Hardened .793 x 1.637 x .060			

NOTE: All component dimensions given in U.S. inches
1 inch = 25.4 mm

TRACTOR - - MODEL NUMBER 944.602800

MOWER DECK

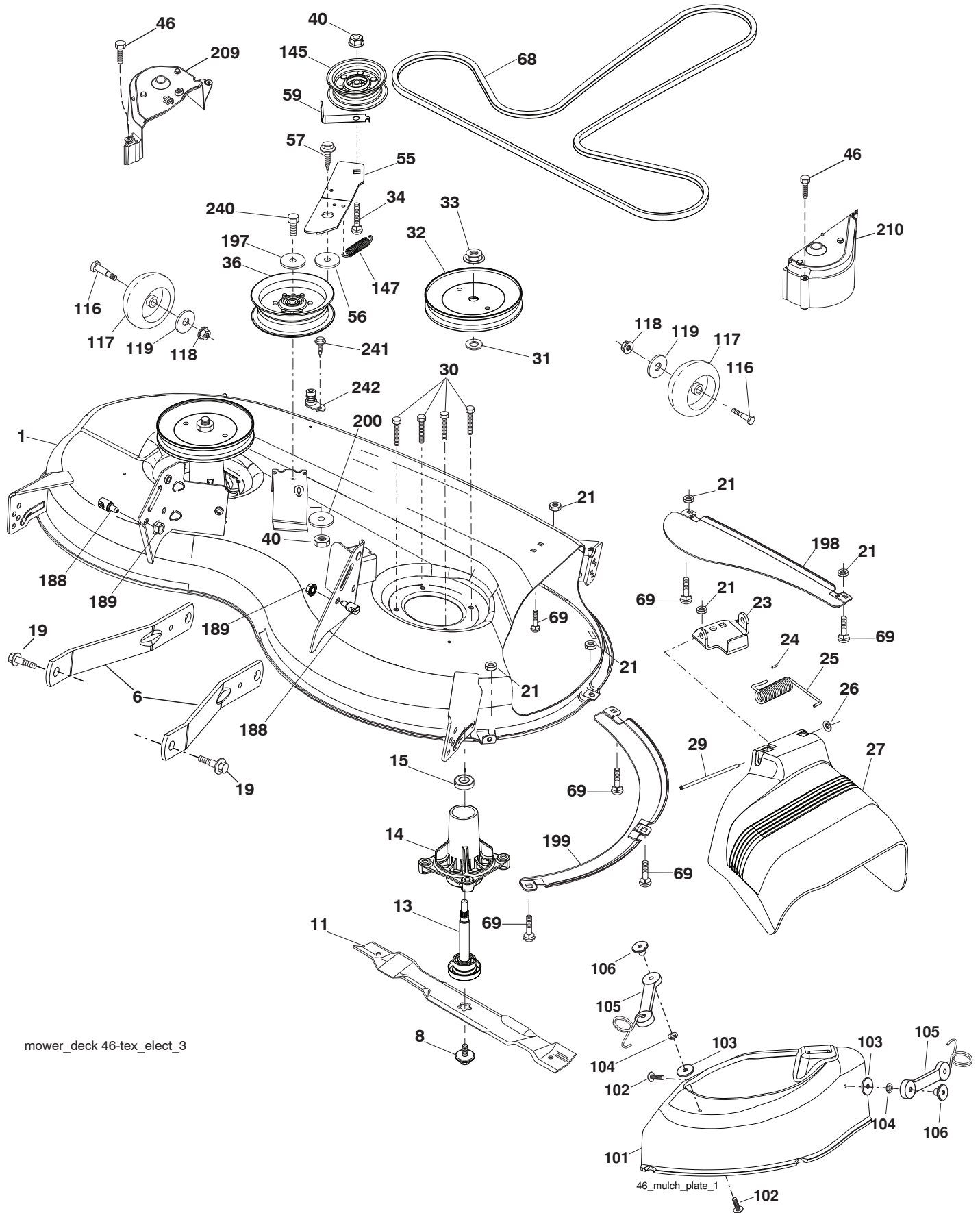

mower_deck 46-tex_elect_3

46_mulch_plate_1

TRACTOR - - MODEL NUMBER 944.602800

MOWER DECK

KEY NO.	PART NO.	DESCRIPTION	KEY NO.	PART NO.	DESCRIPTION
1	441623X421	Mower Housing	103	10071000	Washer Lock #10
6	195186	Arm Suspension	104	19061216	Washer #10
8	193003	Bolt/Washer Asm. 7/16-20 unf	105	160793	Latch Asm
11	403107	Blade Mulching	106	2029J	Nut Weld
- -	405380	Blade Hi-Lift	116	4898H	Bolt, Shoulder
13	192872	Shaft Assembly, Mandrel	117	188606	Wheel, Gauge
14	187281	Housing, Mandrel	118	73930600	Nut Centerlock 3/8-16 unc
15	110485X	Bearing, Ball, Mandrel	119	19121414	Washer 13/32 x 1-1/4 x 12 Ga.
19	196539	Bolt, Shoulder	145	193197	Pulley Idler
21	73680500	Nut	147	197251	Spring Mower Drive
23	192557	Bracket, Deflector	188	195161	Stud Fastener
24	105304X	Cap, Sleeve	189	73900500	Nut Lock Hex Flange
25	197026	Spring, Torsion, Deflector	197	19131312	Washer 13/32 x 13/16 x 12 Ga.
26	110452X	Nut, Push	198	403149	Baffle Center Front
27	405357	Shield, Deflector	199	403150	Baffle Front RH
29	131491	Rod, Hinge	200	413524	Washer 13/32 x 1 x 1/2 x 11 Ga.
30	173984	Screw Thdrol. Rolling Wsh. Hd.	209	405507	Guard Cover Mandrel LH
31	187690	Washer, Spacer	210	405506	Guard Cover Mandrel RH
32	197473	Pulley, Mandrel	240	74520636	Bolt Fin. Hex 3/8-16 x 2-1/4 Gr. 5
33	400234	Nut, Toplock, Flanged	241	152927	Screw
34	72110612	Bolt Carr. Sh. 3/8-16 x 1-1/2 Gr. 5	242	415598	Port Washout
36	197379	Pulley, Idler, Flat	- -	416405	Coupling Connect
40	73900600	Nut, Lock Flg. 3/8-16 unc	- -	192870	Mandrel Assembly (Includes housing, shaft assembly, and bearing only - pulley/nut/washer and blade bolt/washers not included)
46	137729	Screw 1/4-20 x 5/8	- -	443027	Replacement Mower, Complete
55	197249	Arm, Idler			
56	199092	Spacer, Retainer			
57	17000616	Screw Hex Wsh. Thd. 3/8-16 x 1			
59	141043	Guard, Tuv. Idler (94)			
68	405143	V-Belt Drive			
69	72140505	Bolt			
101	405454	Cover Mulch 46"			
102	71081010	Screw 10-24 x 5/8			

NOTE: All component dimensions given in U.S. inches
1 inch = 25.4 mm

TRACTOR - - MODEL NUMBER 944.602800

MOWER LIFT

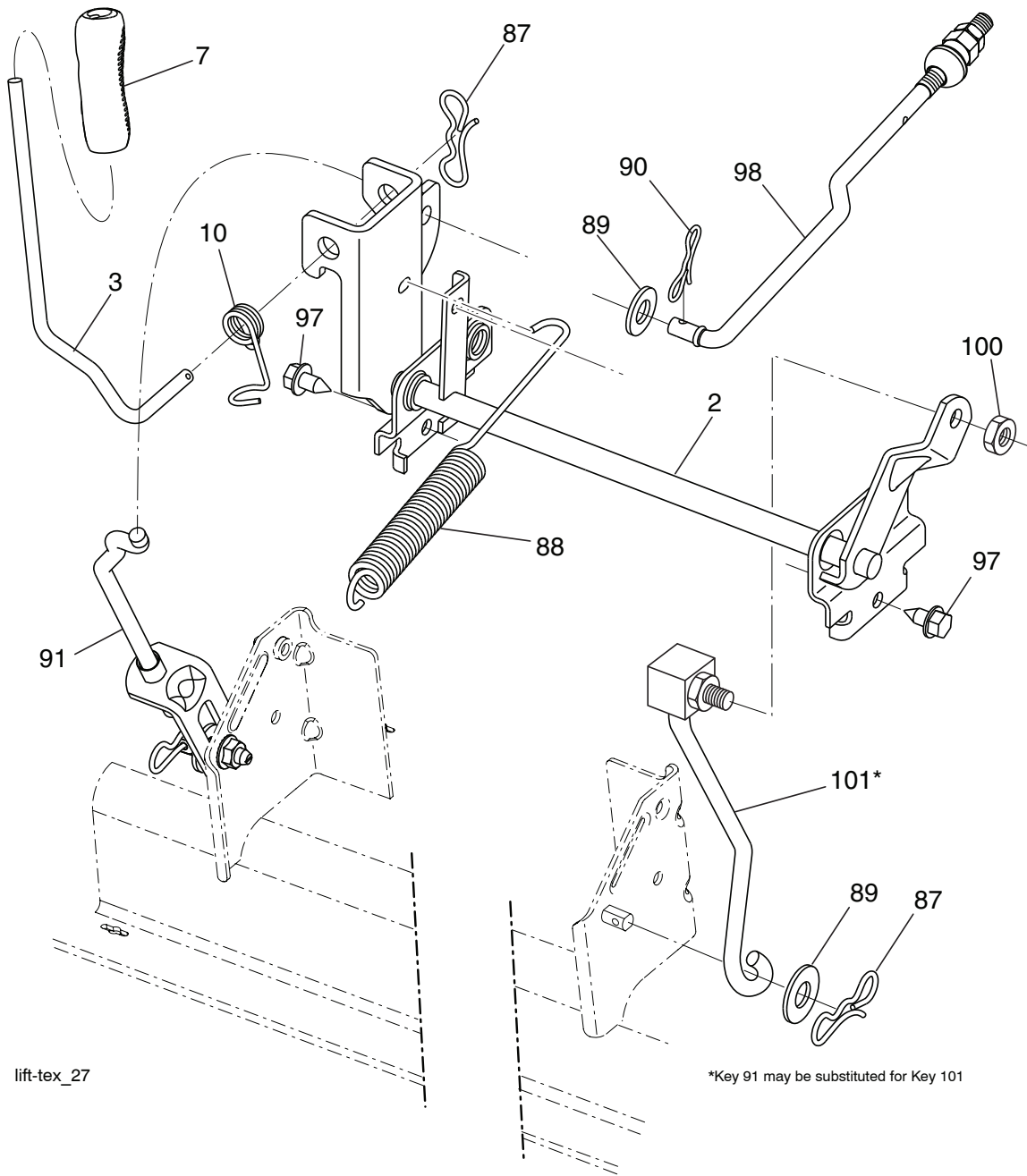

lift-tex_27

*Key 91 may be substituted for Key 101

KEY NO.	PART NO.	DESCRIPTION
2	422027	Shaft Asm., Lift
3	426896	Lever Asm., Lift RH
7	196492X421	Grip, Lever
10	196314	Spring Torsion
87	194209	Pin Cotter 7/16 Bow Tie Lock
88	410710	Spring Lift Assist
89	19191912	Washer Clear Zinc
90	194208	Pin Cotter 5/16 Bow Tie Lock

KEY NO.	PART NO.	DESCRIPTION
91	195181	Link Lift Susp Mower Rear
97	17000612	Screw 3/8-16 x .75
98	195270	Link Lift Susp. Front Mower
100	73930600	Nut Centerlock 3/8-16 unc
101	407003	Link Asm. Lift FXD

NOTE: All component dimensions given in U.S. inches
1 inch = 25.4 mm

TRACTOR - - MODEL NUMBER 944.602800

SEAT ASSEMBLY

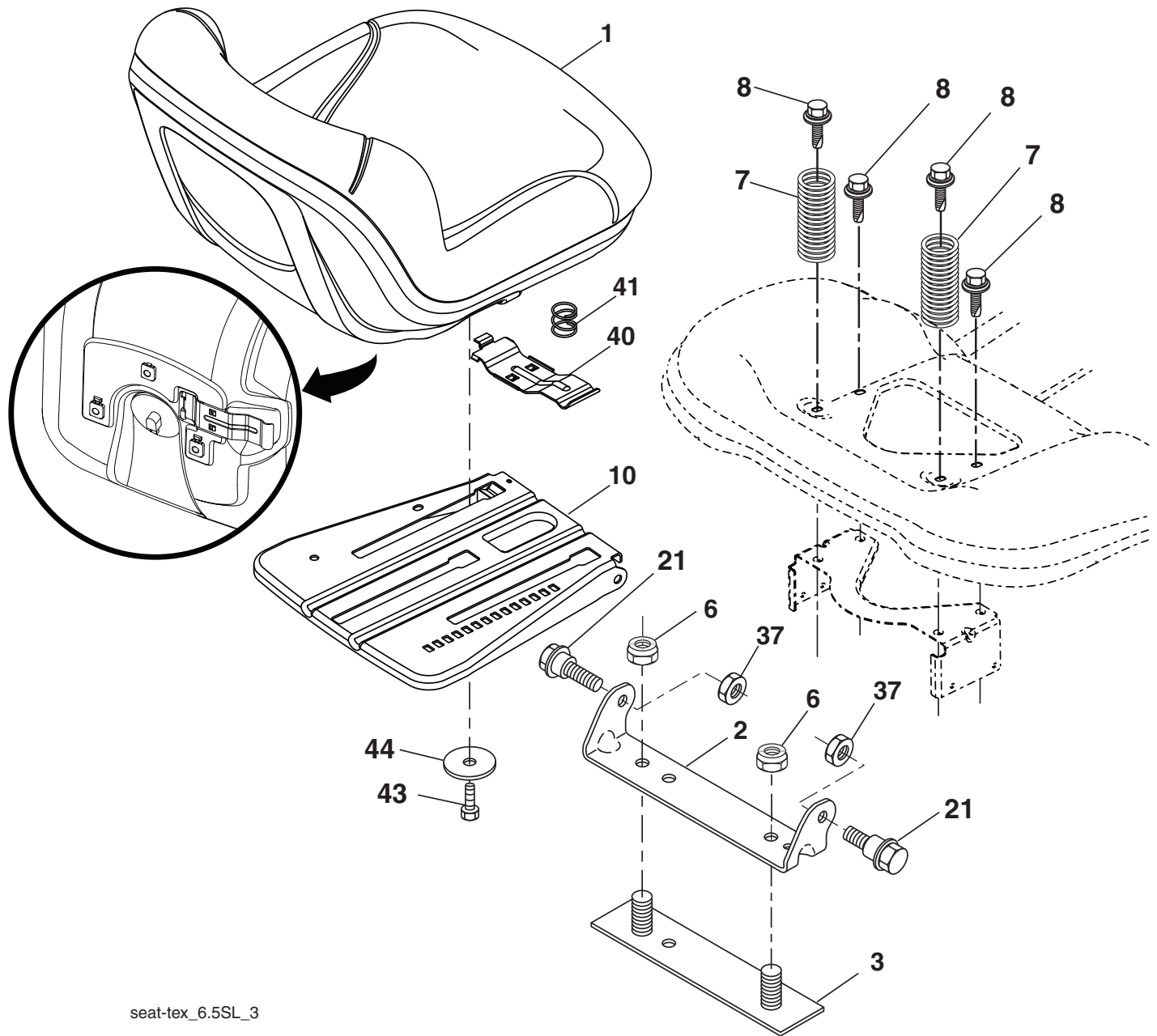

seat-tex_6.5SL_3

KEY NO.	PART NO.	DESCRIPTION
1	423647	Seat
2	180166	Bracket Pivot Fender
3	140675	Strap, Asm Fender
6	73800600	Nut, Lock W/Ins. 3/8-16 unc
7	124181X	Spring, Seat Cprsn
8	171877	Bolt 5/16-18 unc x 3/4 w/Sems
10	196977	Pan, Seat
21	171852	Bolt, Shoulder 5/16-18

KEY NO.	PART NO.	DESCRIPTION
37	73800500	Nut, Lock 5/16-18 unc
40	197661	Handle Slide Seat
41	198200	Spring Latch Seat
43	74760612	Bolt 3/8-16 x 3/4
44	19133812	Washer 13/32 x 2-3/8 x 12 Ga.

NOTE: All component dimensions given in U.S. inches.
1 inch = 25.4 mm

TRACTOR - - MODEL NUMBER 944.602800

DECALS

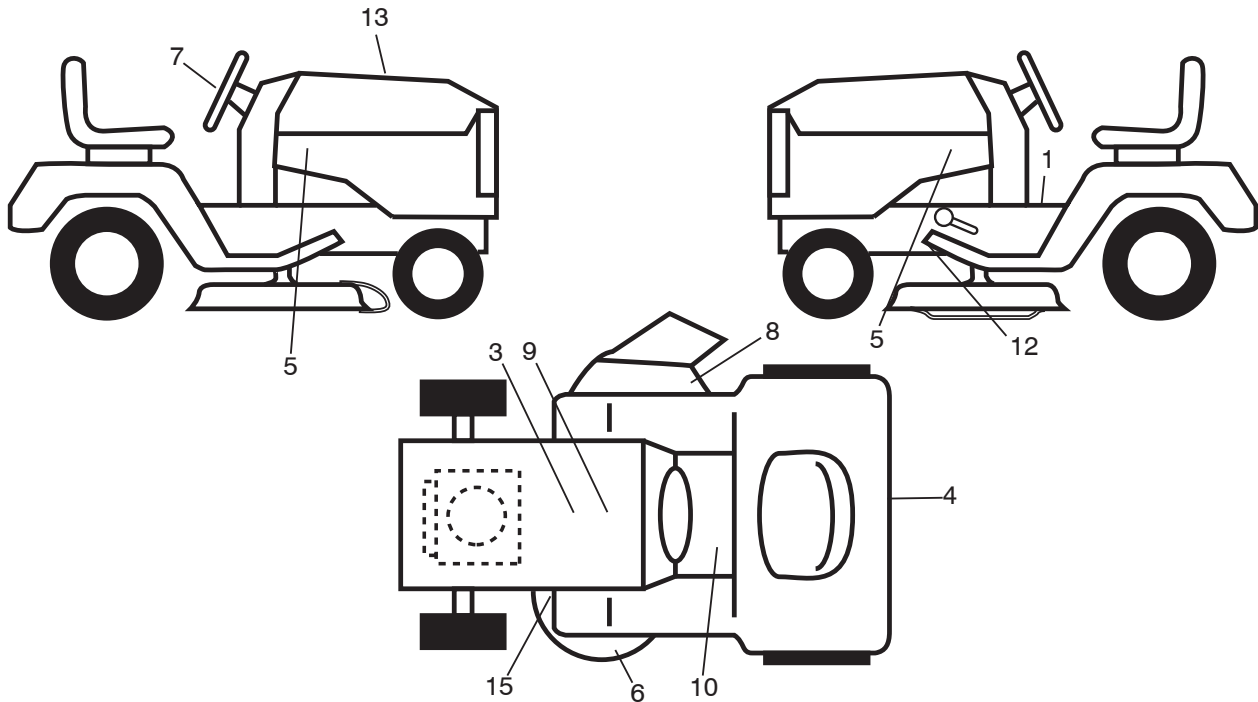

KEY NO.	PART NO.	DESCRIPTION
1	435286	Decal, Warning
3	448709	Decal, Battery
4	441122	Decal, Fender
5	443185	Decal, Hood
6	426593	Decal, Mower
7	419122	Decal, Steering
8	170563	Decal, Mower Warning
9	149517	Decal, Battery Warning
10	411658	Decal, Fender
12	421534	Decal, Mower V-Belt Schematic
13	580386001	Decal Replacement

KEY NO.	PART NO.	DESCRIPTION
15	160396	Decal, V-Belt
--	166960	Decal Bypass
--	400981X428	Pad Footrest RH
--	193226X428	Pad Footrest LH
--	580401926	Manual, Operator's (English/French)
--	580402031	Manual, Parts (English/French)

NOTE: All component dimensions given in U.S. inches
1 inch = 25.4 mm

WHEELS AND TIRES

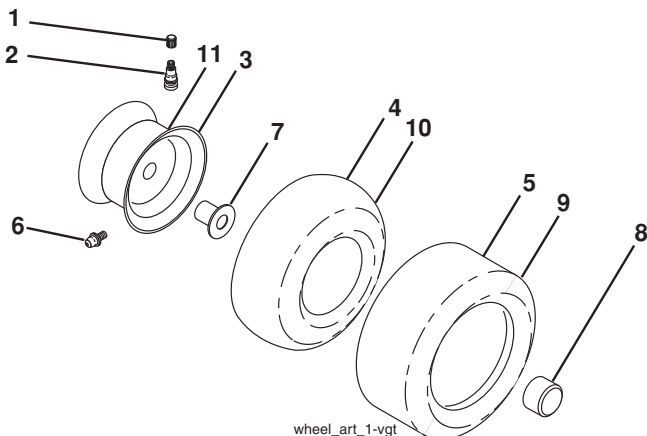

KEY NO.	PART NO.	DESCRIPTION
1	59192	Cap, Valve, Tire
2	65139	Stem, Valve
3	106732X613	Rim Assembly, Front
4	59904	Tube, Front (Service Item Only)
5	106222X	Tire, Front
6	278H	Fitting, Grease (Front Wheel Only)
7	9040H	Bearing, Flange (Front Wheel Only)
8	104757X428	Cap, Axle
9	138468	Tire, Rear
10	7152J	Tube, Rear (Service Item Only)
11	106108X613	Rim Assembly, Rear
--	144334	Sealant, Tire (10 oz. Tube)

NOTE: All component dimensions given in U.S. inches
1 inch = 25.4 mm

TRACTOR - - MODEL NUMBER 944.602800

KOHLER ENGINE-MODEL NUMBER SV725, TYPE NUMBER 3025

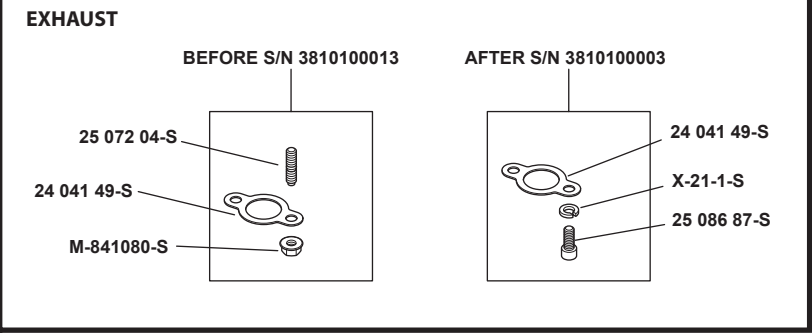
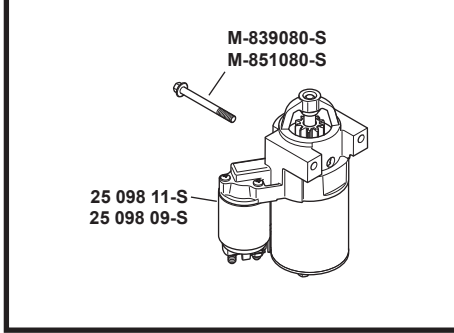
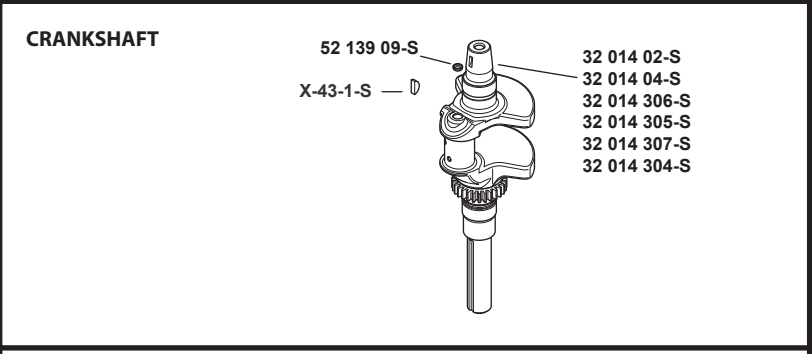
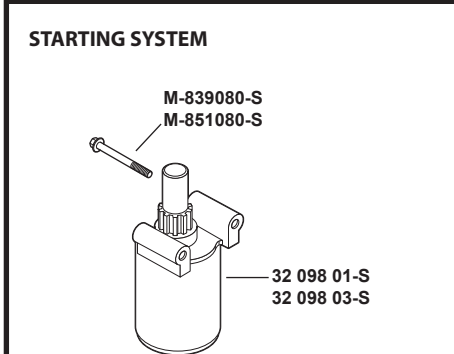
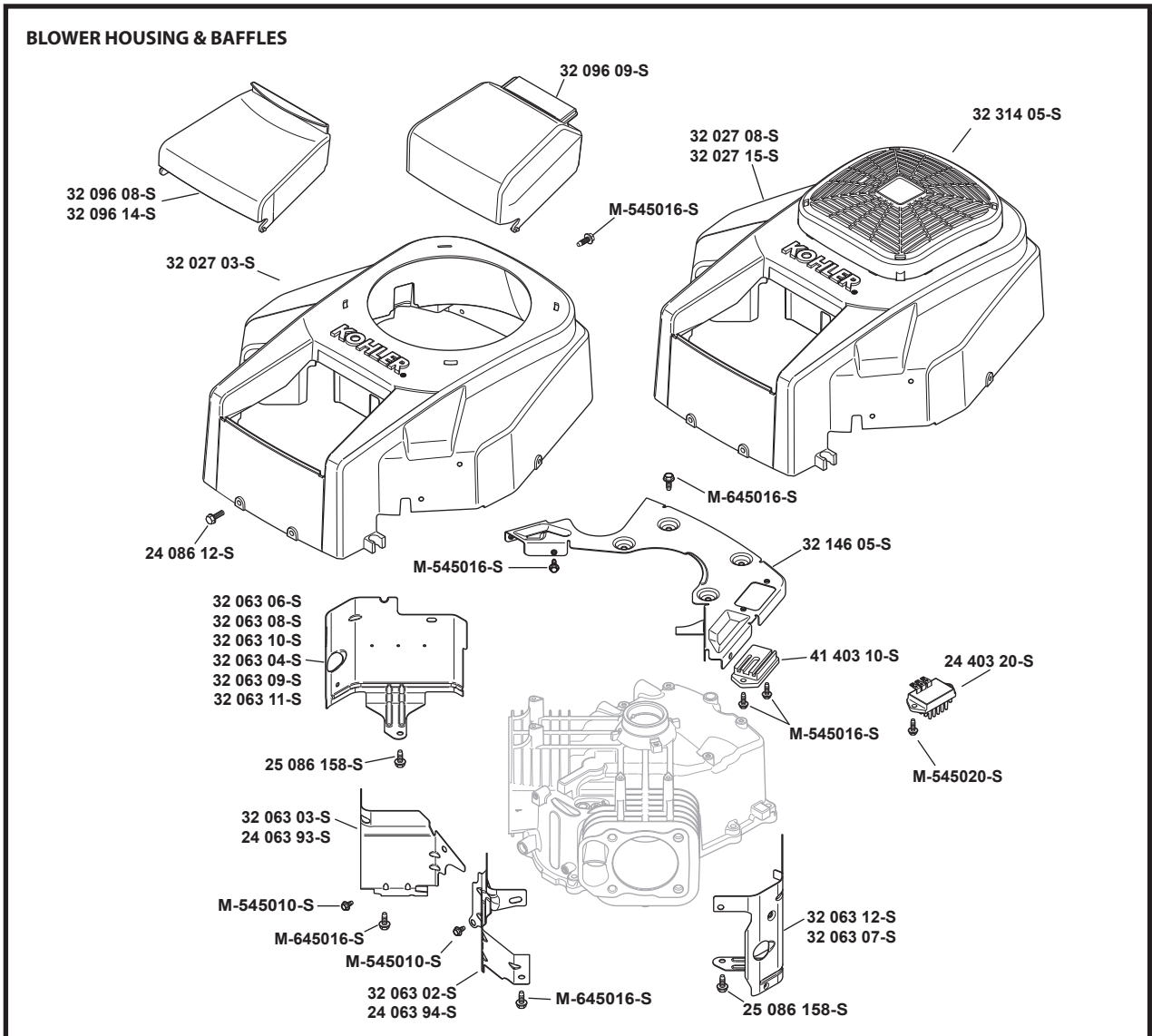

TRACTOR - - MODEL NUMBER 944.602800

KOHLER ENGINE-MODEL NUMBER SV725, TYPE NUMBER 3025

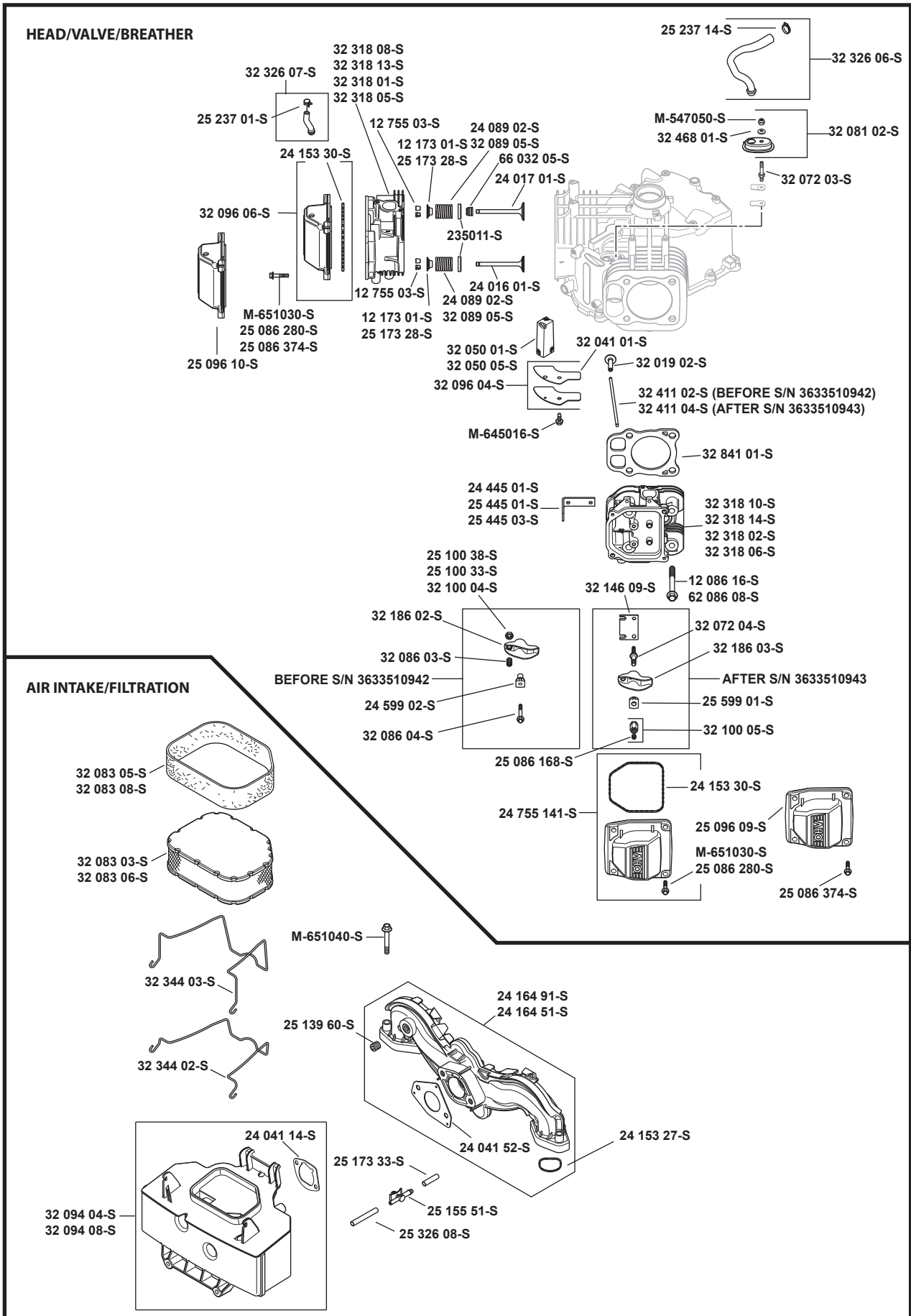

TRACTOR - - MODEL NUMBER 944.602800

KOHLER ENGINE-MODEL NUMBER SV725, TYPE NUMBER 3025

OIL PAN/LUBRICATION

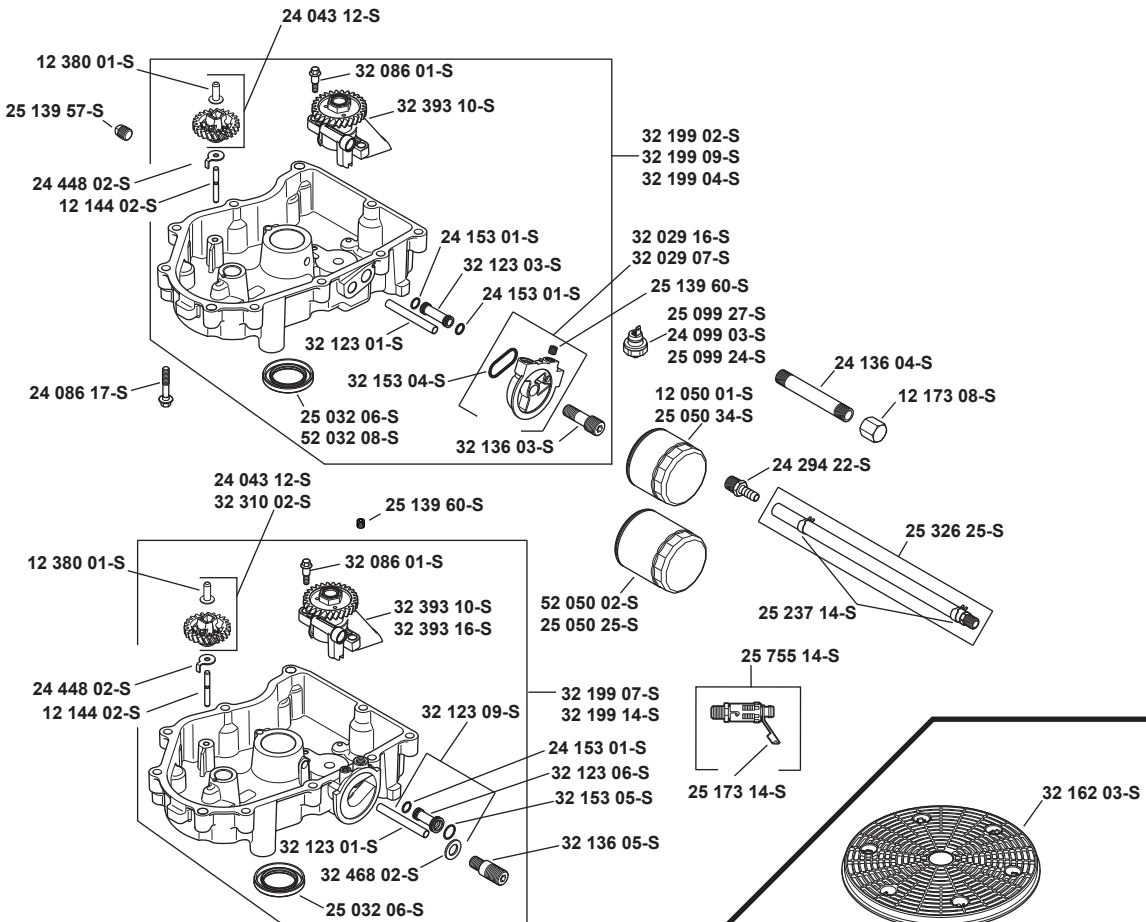

IGNITION/ELECTRICAL

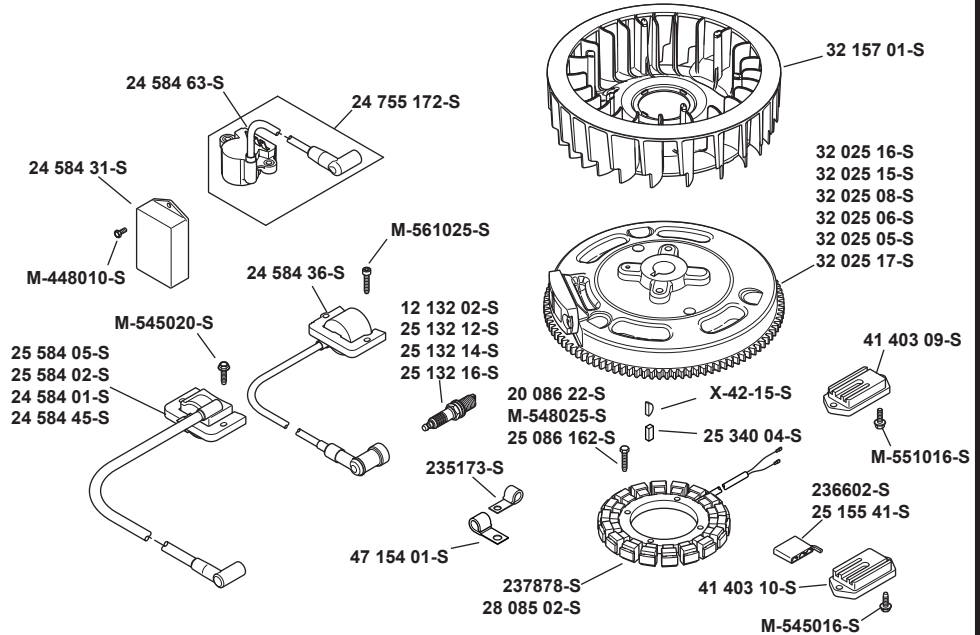

TRACTOR - - MODEL NUMBER 944.602800

KOHLER ENGINE-MODEL NUMBER SV725, TYPE NUMBER 3025

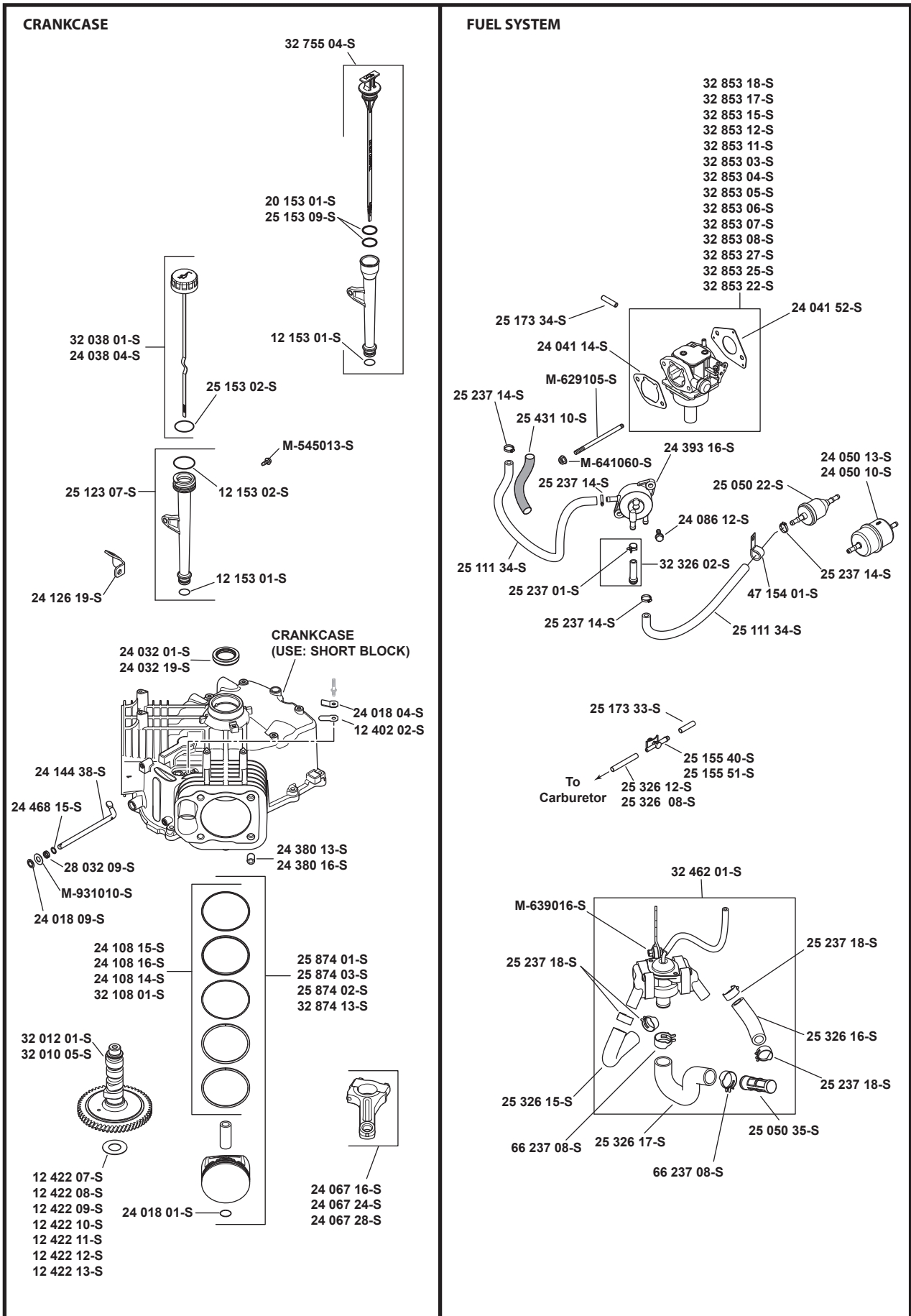

TRACTOR - - MODEL NUMBER 944.602800

KOHLER ENGINE-MODEL NUMBER SV725, TYPE NUMBER 3025

ENGINE CONTROLS

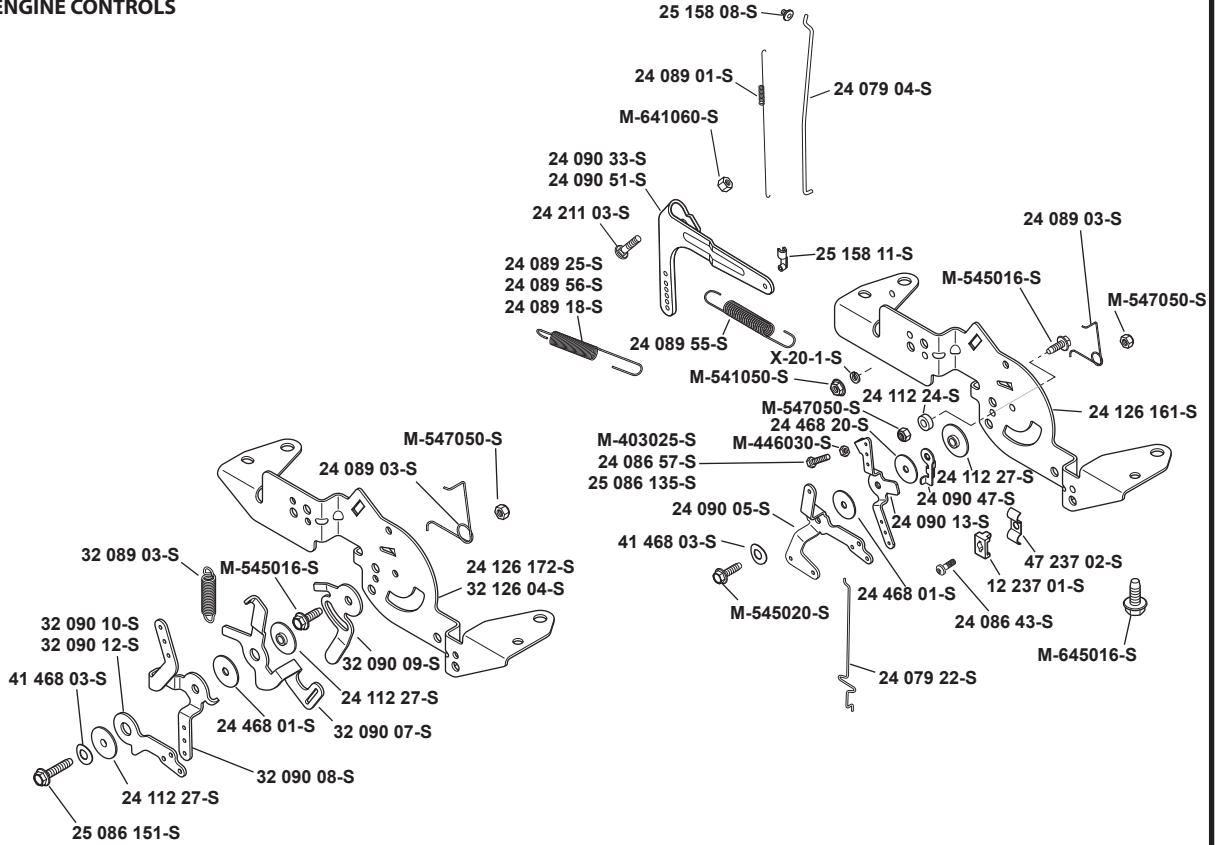

DECALS

- 32 113 06-S
- 32 113 07-S
- 32 113 08-S
- 32 113 09-S
- 32 113 12-S
- 32 113 13-S
- 32 113 14-S
- 32 113 16-S
- 32 113 17-S
- 32 113 18-S
- 32 113 19-S
- 32 113 21-S
- 32 113 22-S
- 32 113 24-S
- 32 113 25-S
- 32 113 26-S
- 32 113 27-S
- 32 113 28-S
- 32 113 29-S
- 32 113 35-S
- 32 113 36-S
- 32 113 37-S
- 32 113 38-S
- 32 113 39-S
- 32 113 42-S
- 32 113 43-S
- 32 113 44-S
- 32 113 46-S
- 32 113 48-S
- 32 113 49-S
- 32 113 50-S
- 32 113 54-S
- 32 113 57-S
- 32 113 58-S
- 32 113 64-S
- 32 113 61-S
- 32 113 62-S
- 32 113 63-S

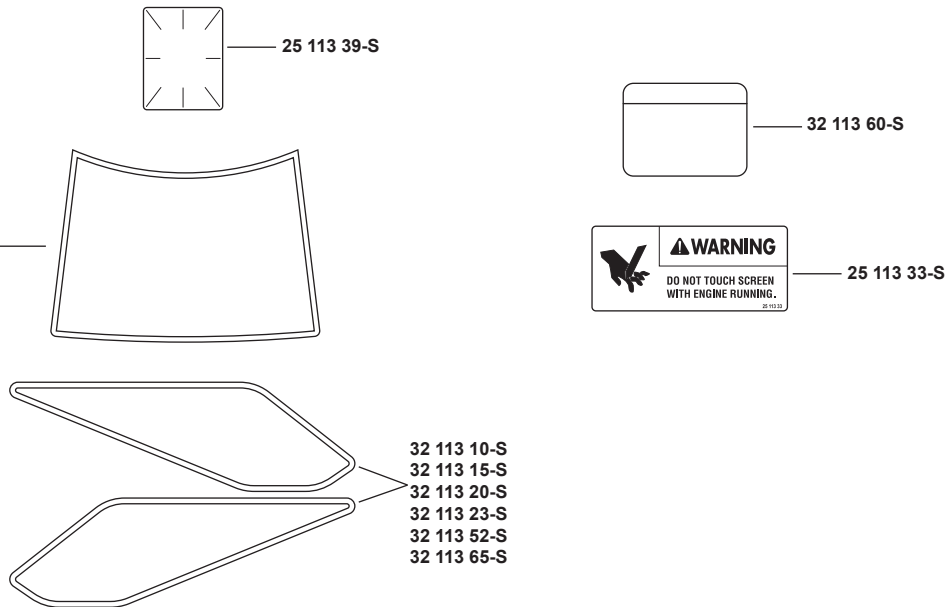

Artwork is representative.
Actual labels may differ depending on model and specification number.

TRACTOR - - MODEL NUMBER 944.602800

KOHLER ENGINE-MODEL NUMBER SV725, TYPE NUMBER 3025

PART NO.	DESCRIPTION	QTY	PART NO.	DESCRIPTION	QTY
FUEL SYSTEM GROUP 8-32-35			HEAD/VALVE/BREATHER 4-32-4		
32 853 25-S	KIT, CARBURETOR	1	12 755 03-S	KIT, RETAINER	4
M-629105-S	STUD, M6X1.0X106 USE 25 072 25-S	1	235011-S	RETAINER, SPRING	4
M-641060-S	NUT, FLG M6X1.0	2	66 032 05-S	SEAL, VALVE STEM	2
47 154 01-S	CLIP, CABLE	1	24 016 01-S	VALVE, EXHAUST (STD)	2
24 086 12-S	SCREW, TAP M6X1.7X18	2	24 017 01-S	VALVE, INTAKE (STD)	2
24 393 16-S	PUMP, FUEL	1	32 326 06-S	KIT, BREATHER HOSE (INCLUDES 25 237 14-S)	1
25 111 34-S	LINE, FUEL (24"-CUT TO LENGTH)	1	25 237 14-S	CLAMP, HOSE 1/2" USE 25 237 31-S	5
25 237 14-S	CLAMP, HOSE 1/2" USE 25 237 31-S	2	32 081 02-S	KIT, BREATHER HOUSING (INCLUDES M-547050-S, 32 468 01-S)	1
24 050 13-S	FILTER, FUEL	1	M-547050-S	NUT, LOCK M5X.8	1
24 041 14-S	GASKET, AIR CLEANER BASE	1	32 468 01-S	WASHER, SEALING	1
24 041 52-S	GASKET, CARBURETOR	1	32 072 03-S	STUD, BREATHER COVER	1
BLOWER HOUSING & BAFFLES 6-32-1			32 019 02-S	TAPPET	4
32 027 03-S	KIT, HOUSING BLOWER (41 037 10-S)	1	32 841 01-S	KIT, CYLINDER HEAD GASKET	2
32 096 08-S	COVER, AIR CLEANER	1	62 086 08-S	SCREW, FLG M10X1.5X90	8
M-545016-S	SCREW, FLG THD FRM M5X0.8X16	6	M-645016-S	SCREW, FLG THD FRM M6X1.0X16	1
M-645016-S	SCREW, FLG THD FRM M6X1.0X16	8	32 096 04-S	COVER, BREATHER (INCLUDES 32 041 01-S)	1
32 146 05-S	KIT, BACKING PLATE	1	32 318 13-S	KIT, #1 CYLINDER HEAD ASSEMBLY (Includes EXHAUST MOUNTING HARDWARE)(AFTER S/N 3810100003)	1
32 063 12-S	BAFFLE, CYL BARREL - #2 SIDE	1	32 318 14-S	KIT, #2 CYLINDER HEAD ASSEMBLY (INCLUDES EXHAUST MOUNTING HARDWARE) (AFTER S/N 38101 00003)	1
24 063 94-S	BAFFLE, VALLEY #2 CYLINDER	1	32 146 09-S	PLATE, GUIDE	2
M-545010-S	SCREW, FLG THD FRM M5X.8X10	2	32 072 04-S	STUD, ROCKER (AFTER S/N 3633510943)	4
24 063 93-S	BAFFLE, VALLEY #1 CYLINDER	1	32 186 03-S	ARM, ROCKER	4
32 063 10-S	BAFFLE, CYL BARREL - #1 SIDE	1	32 100 05-S	HEX NUT ASSEMBLY (INCLUDES 25 086 168-S) (AFTER S/N 3633510943)	4
24 086 12-S	SCREW, TAP M6X1.7X18	2	25 599 01-S	PIVOT, ROCKER ARM (AFTER S/N 3633510943)	4
25 086 158-S	SCREW, FLNG THD FRM M6X1.0X10 NOT ILLUSTRATED	2	32 411 04-S	ROD, PUSH (AFTER S/N 3633510943)	4
41 403 10-S	REGULATOR/RECTIFIER	1	32 755 03-S	KIT, CYLINDER HEAD HARDWARE NOT ILLUSTRATED (Services 1 Head. Quantities listed are for both heads)(12 755 03-S, 12 173 01-S, 24 089 02-S, 235011-S, 66 032 05-S, 24 017 01-S, 24 016 01-S, 32 146 09-S, 32 072 04-S, 32 186 03-S, 32 100 05-S, 25 086 168-S, 25 599 01-S, 32 411 04-S)	2
41 037 10-S	NAMEPLATE, SERVICE NOT ILLUSTRATED	1	32 326 07-S	KIT, FUEL PUMP HOSE	1
CRANKCASE GROUP 2-32-5			32 050 05-S	FILTER, BREATHER	1
12 402 02-S	REED, BREATHER	1	32 089 05-S	SPRING, VALVE	4
24 018 04-S	RETAINER, BREATHER REED	1	25 086 374-S	SCREW, PAN HEAD	8
24 380 16-S	PIN, LOCATING	6	25 237 01-S	CLAMP, HOSE	1
24 032 19-S	SEAL, OIL (HELIX LIP)	1	25 096 10-S	COVER, ROCKER STAMPED STEEL	1
12 422 07-S	SHIM, CAMSHAFT (WHITE .028")	1	25 096 09-S	COVER, ROCKER STAMPED STEEL	1
12 422 08-S	SHIM, CAMSHAFT (BLUE .03")	1	32 050 05-S	FILTER, BREATHER	1
12 422 09-S	SHIM, CAMSHAFT (RED .032")	1	25 173 28-S	CAP, VALVE SPRING	2
12 422 10-S	SHIM, CAMSHAFT (YELLOW .034")	1	25 445 03-S	STRAP, LIFT	1
12 422 11-S	SHIM, CAMSHAFT (GREEN .036")	1			
12 422 12-S	SHIM, CAMSHAFT (GRAY .038")	1			
12 422 13-S	SHIM, CAMSHAFT (BLACK .04")	1			
24 018 01-S	RETAINER, PISTON PIN	1			
24 067 28-S	ROD, ASSEMBLY CONNECTING (STD)	1			
24 018 09-S	RETAINER, RING	1			
24 468 15-S	WASHER, FLAT 11/32"	1			
28 032 09-S	SEAL, GOVERNOR CROSS SHAFT	1			
24 144 38-S	SHAFT, GOVERNOR CROSS	1			
24 126 19-S	BRACKET, OIL FILL TUBE	1			
M-545013-S	SCREW, FLG THD FRM M5X0.8X13	1			
M-931010-S	WASHER, FLAT 9 MM	1			
32 755 04-S	KIT, DIPSTICK AND TUBE	1			
25 153 09-S	O-RING	2			
12 153 01-S	O-RING, LOWER OIL FILL TUBE	1			
32 010 05-S	CAMSHAFT ASSEMBLY	1			
32 874 13-S	KIT, PISTON W/RING (STD)	1			
32 108 01-S	RING SET, PISTON (STD)	1			

TRACTOR - - MODEL NUMBER 944.602800

KOHLER ENGINE-MODEL NUMBER SV725, TYPE NUMBER 3025

PART NO.	DESCRIPTION	QTY	PART NO.	DESCRIPTION	QTY
ENGINE CONTROLS GROUP 9-32-1			IGNITION/ELECTRICAL 5-32-34		
24 211 03-S	BOLT, RD HD SQ NECK M6X1.0X25	1	25 132 16-S	PLUG, SPARK	2
24 090 51-S	LEVER, GOVERNOR	1	237878-S	KIT, 15 / 20 AMP STATOR	1
M-641060-S	NUT, FLG M6X1.0	1	M-548025-S	SCREW, THD FRM M5X0.8X25	2
24 089 01-S	SPRING, LINKAGE	1	12 086 14-S	SCREW, FLG M10X1.5X45	1
25 158 08-S	BUSHING, LINKAGE RETAINING	1	12 468 03-S	WASHER, FLAT 13/32"	1
24 079 04-S	LINKAGE, THROTTLE	1	32 025 16-S	FLYWHEEL ASSEMBLY (SV710/SV730)	1
25 158 11-S	BUSHING, THROTTLE LINKAGE	1	X-42-15-S	KEY, 3/16" X 5/8"	1
M-545016-S	SCREW, FLG THD FRM M5X0.8X16	1	20 146 05-S	PLATE, FAN MOUNTING	1
M-547050-S	NUT, LOCK M5X.8	1	32 157 01-S	FAN	1
24 089 03-S	SPRING, CHOKE RETURN	1	32 162 03-S	SCREEN, GRASS	1
32 126 04-S	BRACKET, CONTROL	1	25 584 05-S	MODULE, IGNITION- USE 24 584 45-S	2
M-645016-S	SCREW, FLG THD FRM M6X1.0X16	4	M-545020-S	SCREW, FLG THD FRM M5X.8X20	4
12 237 01-S	CLAMP, CABLE	2	25 155 41-S	CONNECTOR	1
24 086 43-S	SCREW, LBD THD FRM M5x0.8x16	2	25 454 03-S	TIE, WIRE NOT ILLUSTRATED	2
24 079 22-S	LINKAGE, CHOKE	1	32 176 14-S	KIT, WIRE HARNESS NOT ILLUSTRATED!	1
24 112 27-S	SPACER, CONTROL ASSEMBLY	1	25 454 05-S	TIE NOT ILLUSTRATED	1
24 090 47-S	LEVER, THROTTLE ACTUATOR	1	25 452 01-S	TERMINAL NOT ILLUSTRATED	2
24 090 13-S	LEVER, THROTTLE CONTROL	1			
24 468 01-S	WASHER, FLAT 5.5 MM	1			
M-545020-S	SCI REW, FLG THD FRM M5X.8X20	1			
41 468 03-S	WASHER, SPRING 1/4"	1			
24 090 05-S	LEVER, CHOKE	1			
M-403025-S	SCREW, SLT HD CAP M4X0.7X25	1			
M-446030-S	NUT, M4X0.7	1			
24 468 20-S	WASHER, FLAT 5 MM	1			
24 089 55-S	SPRING, GOVERNED IDLE	1			
24 089 25-S	SPRING, GOVERNOR	1			
AIR INTAKE/FILTRATION 10-32-4			CRANKSHAFT 1-32-6		
24 041 14-S	GASKET, AIR CLEANER BASE	1	52 139 09-S	PLUG, CUP	1
32 344 02-S	LATCH, AIR CLEANER ELEMENT	1	32 014 305-S	CRANKSHAFT	1
32 083 03-S	ELEMENT, AIR FILTER	1	X-43-1-S	KEY, 1/8" X 1/2"	1
24 164 91-S	KIT, INTAKE MANIFOLD	1			
M-651040-S	SCREW, FLG M6X1.0X40	4			
25 139 60-S	PLUG, CTSK PIPE 1/8"	1			
24 041 52-S	GASKET, CARBURETOR	1			
24 153 27-S	O-RING, INTAKE PORT	2			
32 094 08-S	BASE, AIR CLEANER	1			
25 326 08-S	HOSE, EVAPORATIVE, 20"	1			
25 173 33-S	CAP, MASKING	1			
25 155 51-S	CONNECTOR, EVAPORATIVE	1			
STARTING SYSTEM 7-32-7			DECALS 12-32-33		
M-851080-S	SCREW, FLG M8X1.25X80	2	25 113 39-S	DECAL, CLEAR LAMINATE	1
32 098 03-S	STARTER ASSEMBLY	1	32 113 39-S	DECAL, 24 HI! P	1
12 243 04-S	BRUSH ASSY (FASCO/V.WEISE/W&G) NOT ILLUSTRATED	1	32 113 10-S	DECAL, 2-PC WNG ST	1
12 755 39-S	KIT, DR W/GEAR (FASCO/V.WEISE/W&G) NOT ILLUSTRATED	1			
32 211 01-S	BOLT, THRU NOT ILLUSTRATED	1			
32 227 01-S	END CAP(FASCO/V.WEISE/W&G) NOT ILLUSTRATED	1			
			LUBRICATION GROUP 3-32-23		
			24 086 17-S	SCREW, FLG M8X1.25X45	10
			25 032 06-S	SEAL, OIL	1
			25 139 57-S	PLUG, SQ HD PIPE 3/8"	2
			32 199 14-S	OIL PAN ASSEMBLY	1
			12 144 02-S	SHAFT, GOVERNOR GEAR	1
			12 380 01-S	PIN, GOVERNOR REGULATING	1
			24 448 02-S	TAB, LOCKING	1
			32 310 02-S	KIT, GOVERNOR GEAR	1
			24 153 01-S	O-RING, OIL PICK-UP	1
			32 086 01-S	SCREW, SHD THD FRM M6X.0X6.5	2
			32 393 16-S	PUMP, OIL ASS! EMBLY	1
			52 050 02-S	FILTER, OIL	1
			32 123 01-S	TUBE, OIL FEED - FILTER TO PAN	1
			32 123 09-S	OIL FEED TUBE ASSEMBLY	1
			32 136 05-S	NIPPLE, OIL FILTER	1
			25 139 60! -S	PLUG, CTSK PIPE 1/8"	1
			32 468 02-S	WASHER, FLAT	1
			32 123 06-S	TUBE, OIL FEED	1
			32 153 05-S	O-RING	1

TRACTOR - - MODEL NUMBER 944.602800
TUFFTORQ TRANSAXLE - - MODEL NUMBER K46BT

MODEL K46BT
7A646084180

ACTUAL PARTS
MAY NOT APPEAR
AS SHOWN

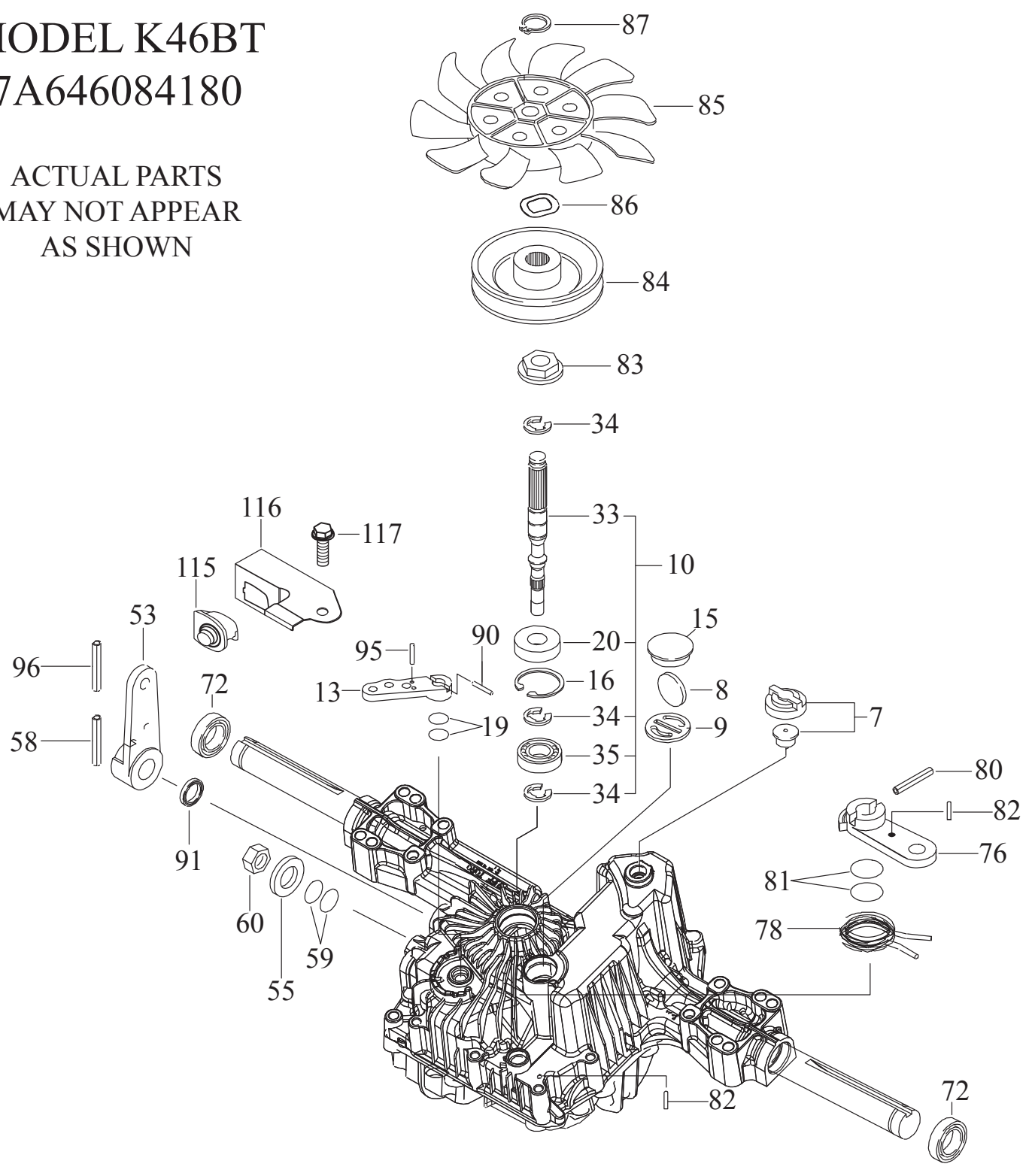

TRACTOR - - MODEL NUMBER 944.602800
TUFFTORQ TRANSAXLE - - MODEL NUMBER K46BT

KEY NO.	PART NO.	DESCRIPTION
7	414395	VENT VALVE 15
8	414396	MAGNET
9	414397	MAGNET HOLDER
10	415923	PUMP SHAFT/BEARING KIT
13	414398	BYPASS LEVER
15	414399	SEALING CAP 30
16	414400	SNAP RING C 35
19	414401	O-RING 1A P10A
20	414402	SEAL TC 153507
33	414403	PUMP SHAFT (STANDARD)
34	414404	E-RING 15
35	414405	BEARING 6202C3
53	414431	CONTROL LEVER F
55	415924	WASHER 12
58	415925	ROLL PIN 6 * 40
59	415926	O-RING 1A P14
60	415927	NUT 12
72	414407	SEAL 19 * 32 * 8
76	414408	BRAKE LEVER
78	414409	BRAKE RETURN SPRING
80	414410	SPRING PIN 5 * 32
81	414411	O-RING 1A P12
82	414412	SPRING PIN 4 * 16
83	414413	SPINE COLLAR
84	414414	PULLEY L
85	414415	FAN, BLACK
86	414416	WAVE WASHER
87	414417	SNAP RING
90	414418	SPRING PIN 3.0A * 20
91	414419	OIL SEAL 16 * 22 *.03
95	414850	SPRING PIN 3.0A*16
96	414420	ROLL PIN 3.5 * 40
115	415928	SWITCH 6440-11 DELTA
116	415929	SWITCH BRACKET
117	415930	TAPPING SCREW 8 * 20

NOTE: All component dimensions given in U.S. inches.
1 inch = 25.4 mm

GENERAL: Craftsman products are warranted to be free from defects in materials or workmanship for a specific time period as set-out below (the "Warranty Period"). Warranties extend to the original purchaser of a Craftsman product only. Purchases made through an online auction or through any website other than www.sears.ca are excluded. The relevant Warranty Period commences on the original date of purchase. Within this period, SEARS CANADA, Inc. will, at its sole option, repair or replace any products or components which fail in normal use. Such repairs or replacement will be made at no charge to the customer for parts or labor, provided that the customer shall be responsible for any transportation cost.

EXCLUSIONS: This warranty does not cover failures due to normal wear, abuse, misuse, neglect (including but not limited to the use of stale fuel, dirt, abrasives, moisture, rust, corrosion, or any adverse reaction due to improper storage or use habits), improper maintenance or failure to follow maintenance guidelines and/or instructions, failure to operate the product in accordance with the owner's manual or any additional instructions or information provided at the time of purchase or in subsequent communications with the original purchaser, accident or unauthorized alterations or repairs made or attempted by others. Also excluded from warranty coverage - except as provided below - are the following: maintenance, adjustments, components subject to wear including but not limited to: cosmetic components, belts, blades, blade adapters, bulbs, tires, filters, guide bars, lubricants, seats, grips, recoil assy's, saw chains and bars, trimmer lines and spools, spark plugs, starter ropes and tines, and discoloration resulting from ultraviolet light. Any product missing the model and/or serial number identification label will be disqualified from coverage under this warranty.

REPAIRS: Repairs have a 90 day warranty. If the defective product is still within the Warranty Period, then the new warranty is 90 days from the date of repair or to the end of the original Warranty Period, whichever period is longer.

DISCLAIMERS: THE WARRANTIES AND REMEDIES CONTAINED HEREIN ARE EXCLUSIVE AND IN LIEU OF ALL OTHER WARRANTIES, WHETHER ORAL OR WRITTEN (OTHER THAN AS STATED HEREIN), AND WHETHER EXPRESS, IMPLIED OR STATUTORY, INCLUDING BUT NOT LIMITED TO ANY. THIS WARRANTY GIVES YOU SPECIFIC LEGAL RIGHTS, WHICH MAY VARY FROM PROVINCE TO PROVINCE.

IN NO EVENT SHALL SEARS BE LIABLE FOR ANY INCIDENTAL, SPECIAL, INDIRECT OR CONSEQUENTIAL DAMAGES, WHETHER RESULTING FROM THE USE, MISUSE OR INABILITY TO USE THE PRODUCT OR FROM DEFECTS IN THE PRODUCT. THE EXCLUSIONS IN THIS PARAGRAPH SHALL NOT APPLY IN JURISDICTIONS WHERE APPLICABLE LAW DOES NOT ALLOW FOR THE EXCLUSION OF INCIDENTAL OR CONSEQUENTIAL DAMAGES. IN SUCH JURISDICTIONS, THIS PARAGRAPH SHALL NOT APPLY, BUT THE REMAINING PROVISIONS OF THIS DOCUMENT SHALL REMAIN VALID.

SEARS retains the exclusive right to repair or replace the product or offer a full refund of the purchase price at its sole discretion. SUCH REMEDY SHALL BE YOUR SOLE AND EXCLUSIVE REMEDY FOR ANY BREACH OF WARRANTY.

CUSTOMER RESPONSIBILITIES: In addition to complying with all suggested maintenance guidelines and instructions, customers' obligations shall include but shall not be limited to: operating the product in accordance with the owner's manual or any additional instructions or information provided at the time of purchase or in subsequent communications to the purchaser from time to time, exhibit reasonable care in the use, operation, maintenance, general upkeep and storage of the product. Failure to comply with these requirements will void any applicable warranty.

LIST OF APPLICABLE WARRANTY PERIODS: The following list contains the applicable Warranty Period for your Craftsman product and is based on a combination of the type of product or component and the intended and actual use of the product or component:

1. **90 DAYS:** Craftsman products intended for use or actually used for commercial, institutional, professional or income-producing purposes
2. **2 YEARS:** Craftsman riding lawn mowers, yard and garden tractors, walk behind mowers, tillers, brush cutters, snow blowers, handheld blowers, backpack blowers, hedge trimmers and electrical products for noncommercial, nonprofessional, non-institutional, or non-income-producing use, except for those components which are part of engine systems manufactured by third party engine manufacturers for which the purchase has received a separate warranty with product information supplied at the time of purchase.
3. **1 YEAR:** Craftsman power cutters, stump grinders, pole pruners, gas chain saws, electric chain saws, trimmer attachments, baggers and pole saws for noncommercial, nonprofessional, non-institutional, or non-income-producing use.
4. **90 DAYS:** All defective batteries, which will be replaced during this 90-day Warranty Period.
5. **60 DAYS:** Additional Warranty Period of 60 days will apply to adjustments and worn products or components BUT DOES NOT INCLUDE WEAR OR ADJUSTMENTS for products used for commercial, institutional, professional or income-producing purposes. Wear items include but are not limited to: belts, blades, tires, spark plugs, air filters, chains, shear bolts, skid plates, scraper bars, drift cutters, ropes, tines, collection bags and pulleys.

As the Warranty Period runs from the date of purchase and NOT from the date that a product is delivered, opened, assembled or first used, please ensure during this time period that your product or component has been assembled and tested for correction operation regardless of when you intend to actually use it. Claims made after the Warranty Period has expired will not be honored.

PROOF OF PURCHASE/DOCUMENTATION: Warranty coverage is conditioned upon the original purchaser furnishing SEARS CANADA or its authorized third party service provider if applicable, with the original sales receipt or other adequate written proof of the original purchase date and identification of the product. In the event that the original purchaser is unable to provide a company of the original sales receipt, SEARS CANADA Inc. reserves the right to determine in its sole discretion what other written proof of the original purchase date and identification of the product is acceptable.

SERVICE NOTES

Get it fixed, at your home or ours!

Just Call:

1-800-4-MY-HOME[®]

(1-800-469-4663)

24 hours a day, 7 days a week

For the repair of major brand appliances **in your own home...**
no matter who made it, no matter who sold it!

For your nearest **Sears Parts and Service** location,
to bring in products like vacuums, lawn equipment and electronics.

For **Sears Parts & Service**, to order the replacement parts,
accessories and owner's manuals that you need to do-it-yourself.

www.sears.ca

To purchase or inquire about a Sears Maintenance Agreement, call:

1-800-361-6665

9 a.m. – 11 p.m. Mon. – Fri., EST, 9 a.m. – 4 p.m. Sat.

Pour service en français:

1-800-LE-FOYER^{MC}

(1-800-533-6937)

www.sears.ca



® / TM Trademarks of Sears Brands Management Corporation used under license by Sears Canada

^{MD} Marque déposée / ^{MC} Marque de commerce de Sears Brands Management Corporation utilisée en vertu d'une licence de Sears Canada

Faites-le réparer, à domicile ou à l'atelier!

Téléphonez au:
1-800-LE-FOYER^{MC}
(1-800-533-6937)
24 heures par jour, 7 jours par semaine

Pour la réparation des appareils électroménagers de grandes marques
à votre domicile ... peu importe le fabricant ou le détaillant!

Pour connaître l'emplacement du **Service des pièces et de l'entretien**
Sears le plus proche afin d'apporter à l'atelier des produits tels que
des aspirateurs, tondeuses à gazon ou appareils électroniques.

Pour connaître le no. de téléphone du **Service des pièces et de l'entretien**
Sears afin de commander les pièces de rechange, accessoires et
manuels d'instructions requis pour effectuer vous-même les réparations.

www.sears.ca

Pour acheter ou demander des renseignements
sur un contrat d'entretien Sears, téléphonez au:
1-800-361-6665

de 9 h à 23 h du lundi au vendredi (HNE), de 9 h à 16 h le samedi!

For service in English:
1-800-4-MY-HOME[®]
(1-800-469-4663)
www.sears.ca



GÉNÉRALITÉS : Les produits Craftsman sont garantis contre tout défaut de matériaux ou de fabrication pendant une période de temps précise, telle qu'établie ci-dessous (la « période de garantie »). En outre, cette garantie est offerte uniquement à l'acheteur initial du produit Craftsman. Les achats effectués par l'entremise d'un encan en ligne ou sur tout site Web autre que www.sears.ca sont exclus. La période de garantie débute à la date de l'achat initial. Au cours de cette période, Sears Canada, Inc. s'engage, à sa seule discrétion, à réparer ou à remplacer tout produit ou composant de produit défectueux dans des conditions d'utilisation normale. La réparation ou le remplacement sera effectué pour le client sans frais de pièces ni de main-d'œuvre, à condition que le client prenne à sa charge les frais de transport.

EXCLUSIONS : La présente garantie ne couvre pas les défectuosités dues à l'usure normale, l'utilisation inappropriée ou abusive, la négligence (y compris s'y restreindre), l'utilisation d'essence éventée, la abusifs, l'humidité, la corrosion ou tout autre effet indésirable, imputable à un entreposage ou à des habitudes d'utilisation inappropriées), un mauvais entretien, le non-respect des consignes ou directives d'entretien, l'utilisation de l'appareil contrairement aux instructions fournies dans le manuel d'entretien ou aux consignes ou informations données à l'acheteur initial, au moment de l'achat ou au cours de communications ultérieures avec lui, un accident ou encore une modification de la couverture de la garantie - sauf indication fournie ci-dessous, effectuées ou tentées par d'autres. Sont également exclus de la couverture de la garantie - les éléments suivants : les composants esthétiques, courroies, lames, adaptateurs de lame, ampoules, pneus, filtres, barres de guidage, lubrifiants, sièges, poignées, logements de cordon de serrage, chaînes et barres de scié, bobines et fils de tondue à touet, bougies, cordes - les éléments suivants : travaux d'entretien, réglages, composants sujets à l'usure, y compris mais sans s'y restreindre : les composants esthétiques, courroies, lames, adaptateurs de lame, ampoules, pneus, filtres, barres de guidage, lubrifiants, sièges, poignées, logements de cordon de serrage, chaînes et barres de scié, bobines et fils de tondue à touet, bougies, cordes et de démarrage et dents, ainsi que les décorations résultant de l'exposition aux rayons ultraviolets. Tout produit ne portant pas son étiquette d'identification avec son numéro de modèle ou de série sera exclu de la protection offerte par la présente garantie.

RÉPARATIONS : Les réparations sont garanties pendant une période de 90 jours. Si le produit défectueux est toujours couvert par la garantie, la nouvelle garantie est de 90 jours à compter de la date de la réparation ou jusqu'à la fin de la période de garantie initiale, selon la plus longue des deux échéances.

RESTRICTIONS : LES GARANTIES ET RECOURS DÉFINIS DANS LES PRÉSENTES SONT EXCLUSIFS ET REMPLACENT TOUTE AUTRE GARANTIE, QU'ELLE SOIT VERBALE OU ÉCRITE (AUTRE QUE CELLES ÉNONCÉES DANS LES PRÉSENTES) OU QU'ELLE SOIT EXPRIMÉE IMPLICITEMENT OU PRÉVUE PAR LA LOI, SANS SE RESTREINDRE À AUCUNE. LA PRÉSENTE GARANTIE VOUS CONFÈRE DES DROITS JURIDIQUES PRÉCIS, POUVANT DIFFÉRER D'UNE PROVINCE À L'AUTRE.

SEARS NE POURRA EN AUCUN CAS ÊTRE TENUE RESPONSABLE DE TOUT DOMMAGE ACCESSOIRE, SPÉCIAL, INDIRECT OU CONSÉCUTIF, QUI RÉSULTERAIT DE L'UTILISATION, DU MÉUSAGE OU DE L'INCAPACITÉ D'UTILISER LE PRODUIT OU QUI DÉCOULERAIT DE DÉFECTUOSITÉS DU PRODUIT. LES EXCLUSIONS DU PRÉSENT PARAGRAPHE NE S'APPLIQUENT PAS DANS LES TERRITOIRES OU LA LOI NE PERMET PAS L'EXCLUSION DES DOMMAGES ACCESSOIRES OU CONSÉCUTIFS. DANS CES TERRITOIRES, LE PRÉSENT PARAGRAPHE SERA SANS EFFET, MAIS SEARS CONSERVE LE DROIT EXCLUSIF DE RÉPARER OU DE REMPLACER LE PRODUIT OU ENCORE D'OFFRIR UN REMBOURSEMENT COMPLET DE SON PRIX D'ACHAT, À SA SEULE DISCRÉTION. CE RECOURS SERA LE SEUL ET UNIQUE RECOURS DONT VOUS DISPOSEREZ EN CAS D'INEXÉCUTION QUELLE QU'ELLE SOIT DE LA GARANTIE.

RESPONSABILITÉS DU CLIENT : En plus d'observer toutes les consignes et directives d'entretien, le client doit s'acquitter, entre autres, des obligations suivantes : utiliser le produit conformément aux consignes de la notice d'entretien et aux directives ou informations additionnelles fournies à l'acheteur au moment de l'achat ou à l'occasion de communications subséquentes ; faire preuve d'un soin raisonnable pour l'utilisation, le fonctionnement, l'entretien général, le maintien en bon état et l'entreposage du produit. Le manquement à ces obligations entraînera une annulation de la garantie applicable.

LISTE DES PÉRIODES DE GARANTIE APPLICABLES : La liste ci-dessous indique la période de garantie applicable aux divers produits Craftsman qu'elle couvre ; la période accordée tient compte du type de produit ou de composants et du type d'utilisation prévue ou effective de l'appareil ou du composant :

- 1. 90 JOURS** - Produits Craftsman devant être ou étant effectivement utilisés à des fins commerciales, institutionnelles, professionnelles ou lucratives.
- 2 ANS** - Les produits de marque Craftsman suivants : tondeuses à conducteur porté, tracteurs de jardin, tondeuses à contrôle arrière, motobèches, débroussaillieurs, souffleuses portatives, souffleuses dorsales, taille-bordures et produits électriques à usage non commercial, non professionnel, non institutionnel ou non lucratif, sauf les composants faisant partie de systèmes de moteur fabriqués par des tiers pour lesquels l'acheteur a reçu une garantie séparée ainsi que des renseignements sur le produit, au moment de l'achat.
- 1 AN** - Produits de marque Craftsman suivants : couteaux électriques, broyeuses de souches, ébranchoirs, scies à chaîne à essence, scies à chaîne électriques, accessoires de taille-porlures, sacs et scies à long manche utilisées à des fins non commerciales, non professionnelles, non institutionnelles et non lucratives.
- 90 JOURS** - Toutes les batteries défectueuses, qui seront remplacées pendant une période de garantie de 90 jours.
- 60 JOURS** - Une période de garantie additionnelle de 60 jours s'appliquera pour le réglage de produits de produits commerciaux, institutionnelles, professionnelles ou lucratives. Les articles sujets à l'usure englobent, sans s'y restreindre : les courroies, lames, pneus, bougies, filtres à air, chaînes, boujons de cisaillement, plaques de protection, barres de raclage, coupe-congères, cordons, dents, sacs collecteurs et poignées.

Étant donné que la période de garantie débute à la date d'achat et NON à la date à laquelle le produit est livré, l'emballage ouvert et l'appareil assemblé ou utilisé la première fois, assurez-vous que votre produit ou composant est assemblé et mis à l'essai pour en vérifier le bon fonctionnement, quel que soit le moment où vous prévoyez commencer à l'utiliser réellement. Les réclamations présentées après l'expiration de la garantie ne seront pas acceptées.

PREUVE D'ACHAT ET DOCUMENTS : La protection de la garantie est conditionnelle à la présentation par l'acheteur initial, à Sears Canada ou à son fournisseur de service autorisé s'il y a lieu, de la facture ou de toute autre preuve d'achat approuvée indiquant la date de l'achat et désignant le produit. Dans le cas où l'acheteur initial serait dans l'impossibilité de fournir une copie de sa facture, Sears Canada Inc. se réserve le droit d'établir, à sa seule discrétion, quelle autre preuve écrite de la date d'achat initial et de la désignation du produit est acceptable.

TRACTEUR - - NUMÉRO DE MODÈLE 944.602800
TRANSMISSION "TUFFTORQ" - NO. DE MODÈLE K46BT

NO.	DE	PIECE	DESCRIPTION
7		414395	Conduit 15
8		414396	Almant
9		414397	Porte-aimant
10		415923	Pomper l'Arbre/Trousse de maintien
13		414398	Sauter le levier
15		414399	Casquette scellant 30
16		414400	Claquer l'anneau C 35
19		414401	O-anneau 1A P10a
20		414402	Scellant Tc 153507
33		414403	Pomper l'Arbre (Standard
34		414404	E-anneau 15
35		414405	Bearing 6202c3
53		414431	Levier de commande
55		415924	Rondelle 12
58		415925	Rouler l'épingle 6 * 40
59		415926	O-anneau 1A P14
60		415927	Ecroû 12
72		414407	Scellant 19 * 32 * 8
76		414408	Levier de frein à main
78		414409	Freiner le retour de printemps
80		414410	Bondir l'épingle 5 * 32
81		414411	O-anneau 1A P12
82		414412	Bondir l'épingle 4 * 16
83		414413	Col d'épine
84		414414	Poulie L
85		414415	Ventilateur, noir
86		414416	Rondelle
87		414417	Sonner le claquement
90		414418	Bondir l'épingle 3.0a * 20
91		414419	Huiler le cachet 16 * 22 * 03
95		414850	Bondir l'épingle 3.0a * 16
96		414420	Rouler l'épingle 3.5 * 40
115		415928	Interrupteur 6440-11 DELTA
116		415929	Support de Interrupteur
117		415930	Vis 8 * 20

REMARQUE: Toutes les dimensions de composant sont données en pouces E.-U. -- 1 pouce = 25,4 mm

**TRACTEUR - - NUMÉRO DE MODÈLE 944.602800
TRANSMISSION "TUFFTORQ" - - NO. DE MODÈLE K46BT**

**MODÈLE K46BT
7A646084180**

LES ILLUSTRATIONS NE
PEUVENT PAS REPRÉSENTER
EXACTEMENT LE MODÈLE

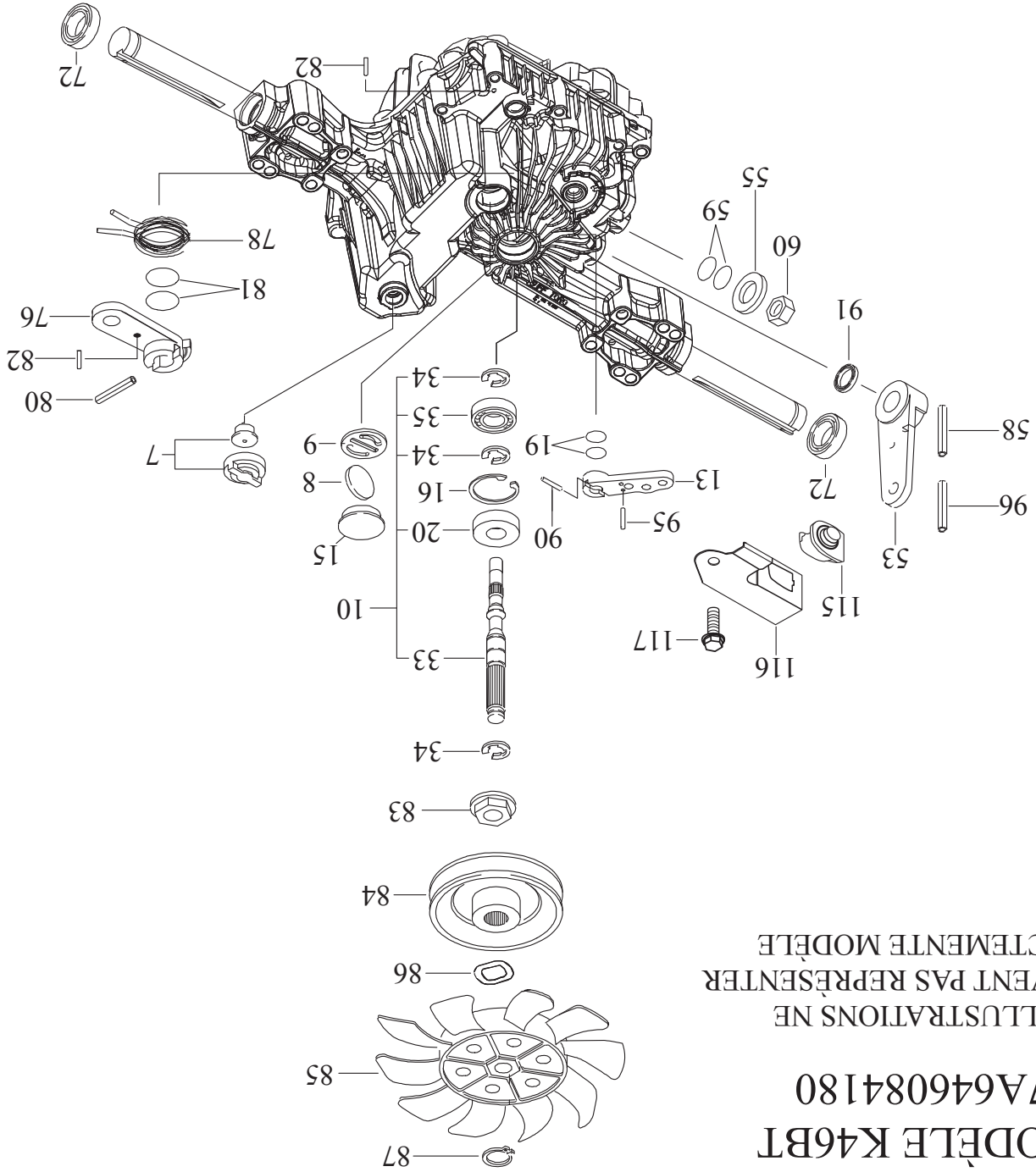

TRACTEUR - - NUMÉRO DE MODÈLE 944.602800
MOTEUR "KOHLER" - NO. DE MODÈLE SV725, NO. DE TYPE 3025

NO DE PIÈCE	DESCRIPTION	QUANTITÉ	NO DE PIÈCE	DESCRIPTION	QUANTITÉ
12 402 02-S	LE ROSEAU, LA PAUSE	1	24 041 14-S	GARNITURE, BASE DE FILTRE À AIR	1
24 018 04-S	DE RETENUE, LE ROSEAU DE PAUSE	1	32 344 02-S	VÉRROU, ÉLÉMENT DE FILTRE À AIR	1
24 380 16-S	L'ÉPINGLE, LOCALISANT	6	32 083 03-S	ÉLÉMENT, FILTRE À AIR	1
24 032 19-S	LE CACHET, LE PETROLE	1	24 164 91-S	TUBULURE, PRISE	1
12 422 07-S	LE CALE DE SUPPORT, L'ARBRE	1	M-651040-S	VIS, FLG M6X1.0X40	4
12 422 08-S	LE CALE DE SUPPORT, L'ARBRE	1	25 139 60-S	PRISE, PIPE 1/8"	1
12 422 09-S	A CAMES (BLUE .03")	1	24 041 52-S	GARNITURE, CARBURATEUR	1
12 422 09-S	LE CALE DE SUPPORT, L'ARBRE	1	24 153 27-S	O - ANNEAU, ORIFICE D'ADMISSION	2
12 422 09-S	LE CALE DE SUPPORT, L'ARBRE	1	32 094 08-S	GARNITURE, BASE DE FILTRE À AIR	1
12 422 10-S	LE CALE DE SUPPORT, L'ARBRE	1	25 326 08-S	TUYAU, ÉVAPORATIF, 20 PO	1
12 422 11-S	LE CALE DE SUPPORT, L'ARBRE	1	25 173 33-S	LA CASQUETTE, MASQUANT	1
12 422 11-S	A CAMES (YELLOW .034")	1	25 155 51-S	CONNECTEUR, ÉVAPORATIF	1
12 422 12-S	LE CALE DE SUPPORT, L'ARBRE	1	32 853 25-S	LA TROUSSE, LES W/JOINTS DE	1
12 422 13-S	LE CALE DE SUPPORT, L'ARBRE	1	M-629105-S	CLOU, M6X1.0X106 UTILISATION	1
24 018 01-S	DE RETENUE, L'ÉPINGLE DE PISTON	1	25 072 25-S	ÉCROU, M6X1.0	2
24 067 28-S	TRINGLE CONNECTANT (STD)	1	47 154 01-S	LE TROMBONE, LE CABLE	1
24 018 09-S	DE RETENUE, L'ÉPINGLE DE PISTON	1	24 086 12-S	VIS, M6X1.7X18	2
24 468 15-S	LA RONDELLE, PLATE 11/32"	1	24 393 16-S	LA POMPE, LE CARBURANT	1
28 032 09-S	LE CACHET, L'ARBRE DE CROIX DE	1	25 111 34-S	LA LIGNE, ALIMENTER (24"- CUT A LA	1
24 144 38-S	L'ARBRE, LA CROIX DE GOUVERNEUR	1	25 237 14-S	LE SERRE-JOINT, LE TUYAU 1/2"	1
24 126 19-S	LE CROCHET, LE PETROLE REMPLIT LE	1	24 050 13-S	LE FILTRE, LE CARBURANT	1
M-545013-S	VIS, M5X0.8X13	1	24 041 14-S	LE JOINT, AERER LA BASE PLUS	1
M-931010-S	RONDELLE 9 MM	1	PROPRE		1
32 755 04-S	LA TROUSSE, LE PETROLE REMPLIT LE	1	24 041 52-S	LE JOINT, LE CARBURATEUR	1
25 153 09-S	L'O-ANNEAU, LE PETROLE SUPERIEUR	1	24 211 03-S	BOULON, M6X1.0X25	1
12 153 01-S	L'O-ANNEAU, LE PETROLE PLUS BAS	2	24 090 51-S	LEVIER, GOUVERNEUR	1
32 010 05-S	ARRÊTE À CAMES	1	M-641060-S	ÉCROU, M6X1.0	1
32 874 13-S	SONNER LA SERIE (STD)	1	24 089 01-S	RESSORT, TRINGLERIE	1
32 108 01-S	SONNER LA SERIE (STD)	1	25 158 08-S	DOUILLE, RETENUE DE TRINGLERIE	1
32 027 03-S	LA TROUSSE, LA SOUFFLERIE DE	1	25 158 11-S	DOUILLE, TRINGLERIE DE COMMANDE	1
32 063 12-S	CONFONDRE, LE BARIL DE CYL - à #2	1	24 079 04-S	TRINGLERIE, COMMANDE DE	1
32 063 12-S	CONFONDRE, LE BARIL DE CYL - à #1	1	24 079 04-S	TRINGLERIE, COMMANDE DE	1
24 063 94-S	CONFONDRE, LA VALLEE #2 COTE	1	24 090 47-S	LEVIER, DÉCLENCHEUR DE	1
M-545010-S	VIS, M5X.8X10	2	24 090 13-S	LEVIER, COMMANDE DE COMMANDE	1
24 063 93-S	CONFONDRE, LA VALLEE #1 COTE	1	24 090 13-S	LEVIER, COMMANDE DE COMMANDE	1
32 063 10-S	CONFONDRE, LE BARIL DE CYL - à #1	1	24 468 01-S	RONDELLE, 5.5 MM	1
24 086 12-S	VIS, M6X1.7X18	2	M-545020-S	VIS, M5X.8X20	1
25 086 158-S	VIS, M6X1.0X10	2	41 468 03-S	RONDELLE, RESSORT 1/4"	1
41 403 10-S	REDRESSEUR-RÉGULATEUR	1	24 090 05-S	LEVIER, BOBINE	1
41 037 10-S	PLAQUE SIGNALÉTIQUE, SERVICE	1	M-446030-S	ÉCROU, M4X0.7	1
25 113 39-S	DÉCALCOMANIE, ÉCLAIRCIR	1	24 468 20-S	RONDELLE 5 MM	1
32 113 39-S	DÉCALCOMANIE, 24 C.V.	1	24 089 55-S	RESSORT, GOUVERNEUR	1
32 113 10-S	DÉCALCOMANIE, 2-PC WNG ST	1	24 089 25-S	RESSORT, GOUVERNEUR	1

REMARQUE: Toutes les dimensions de composant sont données en pouces E.-U. -- 1 pouce = 25.4 mm

TRACTEUR - - NUMÉRO DE MODÈLE 944.602800
MOTEUR "KOHLER" - NO. DE MODÈLE SV725, NO. DE TYPE 3025

NO DE PIÈCE	DESCRIPTION	QUANTITÉ	NO DE PIÈCE	DESCRIPTION	QUANTITÉ
25 132 16-S	LE BOUCHON, L'ÉTINCILLE	2	12 755 03-S	ÉQUIPER, DE RETENUE	4
237878-S	LA TROUSSE, 15 / 20 AMPLI STATOR	1	235011-S	DE RETENUE, BONDIR	4
M-548025-S	VIS, M5X0.8X25	2	66 032 05-S	LE CACHET, LA TIGE DE SOUPAPE	2
12 086 14-S	VIS, M10X1.5X45	1	24 016 01-S	LA SOUPAPE, LEÇHAPPEMENT (STD)	2
12 468 03-S	RONDELLE 13/32"	1	24 017 01-S	LA SOUPAPE, LA PRISE (STD)	2
32 025 16-S	ASSEMBLEE DE VOLANT	1	24 017 01-S	LA SOUPAPE, LA PRISE (STD)	2
X-42-15-S	CLE, 3/16" X 5/8" (SV710/SV730)	1	32 326 06-S	LA TROUSSE, LE TUYAU DE PAUSE	2
20 146 05-S	LA PLAQUE, LE VENTILATEUR	1	(INCLUT 25 237 14-S)		
25 42-15-S	LA TROUSSE, LE VENTILATEUR	1	25 237 14-S	LE SERRÉ-JOINT, BONDIR LE	5
32 157 01-S	MONTANT	1	32 081 02-S	LA TROUSSE, LE LOGEMENT DE PAUSE 1	1
32 162 03-S	LECRAN, L'HERBE	1	(INCLUT M-547050-S, 32 468 01-S)		
25 584 05-S	MODULE ANTICIPE DE VITESSE	1	M-547050-S	ECROU M5X.8	1
M-545020-S	UTILISATION 24 584 45-S	2	32 468 01-S	RONDELLE	1
25 155 41-S	VIS, M5X.8X20	4	32 072 03-S	LE CLOU, LA COUVERTURE DE PAUSE 1	1
25 454 03-S	CRAVATE, FIL	1	32 019 02-S	LA TROUSSE, LE TAQUET	4
25 454 05-S	FIL	1	32 841 01-S	ÉQUIPER, LE JOINT DE TÊTE DE	2
32 176 14-S	LA TROUSSE, HARNAIS DE FIL	1	62 086 08-S	VIS, M10X1.5X90	8
25 454 06-S	PAS ILLUSTRE	1	M-645016-S	VIS, M6X1.0X16	1
25 452 01-S	BORNE	2	32 096 04-S	LA TROUSSE, LA COUVERTURE DE	1
24 452 01-S	PAS ILLUSTRE	1	32 318 13-S	LA TROUSSE, #1 ASSEMBLEE DE TÊTE	1
25 086 17-S	VIS, M8X1.25X45	10	3810100003)		
25 039 57-S	BOUCHON, SQ HD PIPE 3/8"	1	LA TROUSSE, #2 ASSEMBLEE DE TÊTE		
25 139 57-S	LE CACHET, LE PETROLE	2	D'ÉCHAPPEMENT) (AFTER S/N		
32 199 14-S	BAC À HUILE	1	(INCLUT LE MATÉRIEL DE SUPPORT		
12 144 02-S	L'ARBRE, L'ENGRENAGE DE	1	DE CYLINDRE		
12 380 01-S	L'ÉPINIGLE, LE CONTROLE DE	1	(INCLUT LE MATÉRIEL DE SUPPORT		
24 448 02-S	LETTIQUETTE, VERROUILLANT	1	D'ÉCHAPPEMENT) (AFTER S/N		
32 310 02-S	LA TROUSSE, LA D'ENGRENAGE DE	1	LA TROUSSE, #1 ASSEMBLEE DE TÊTE		
24 153 01-S	L'O-ANNEAU, HUILER LE CAMION	1	(INCLUT 25 086 168-S)		
32 086 01-S	VIS, M6X.0X6.5	2	(AFTER S/N 3633510943)		
32 393 16-S	L'ASSEMBLEE DE POMPE, LE PETROLE	1	LE PIVOT, LE BRAS DE BASCULE		
52 050 02-S	LE FILTRE, LE PETROLE	1	(AFTER S/N 3633510943)		
32 123 01-S	LE PETROLE NOURRIT - LE FILTRE	1	LA TRINGLE, LA POUSSÉE		
32 123 09-S	POUR FAIRE UN PANORAMIQUE SUR	2	(AFTER S/N 3633510943)		
32 136 05-S	LE MAMELON, HUILER LE FILTRE	1	LA TROUSSE, MATÉRIEL DE CULASSE		
32 468 02-S	RONDELLE	1	PAS ILLUSTRE (Services 1 tête. Les quantités		
25 139 60-S	BOUCHON, CTSK 1/8"	1	énumérées sont pour les deux têtes) (12 755		
32 227 01-S	MONTURE (FASCO/W.EISEW&G)	1	03-S, 12 173 01-S, 24 089 02-S, 235011-S, 66		
32 211 01-S	BOULON	1	032 05-S, 24 017 01-S, 24 016 01-S, 32 146		
32 123 39-S	LA TROUSSE, L'UNITÉ	1	09-S, 32 072 04-S, 32 186 03-S, 32 100 05-S,		
12 755 04-S	BROSSE DE LECTURE	1	25 086 168-S, 25 599 01-S, 32 411 04-S)		
M-851080-S	VIS, M8X1.25X80	2	32 326 07-S	LA TROUSSE, TUYAU DE POMPE A	
32 098 03-S	ASSEMBLEE DE DEMARREUR	1	ESSENCE		
12 243 04-S	ASSEMBLEE DE LECTURE	1	32 050 05-S	LE FILTRE, LA PAUSE	1
32 227 01-S	PAS ILLUSTRE	1	32 089 05-S	LE FILTRE, LA PAUSE	1
32 227 01-S	PAS ILLUSTRE	1	32 050 05-S	LE FILTRE, LA PAUSE	1
32 211 01-S	PAS ILLUSTRE	1	25 086 374-S	VIS	8
12 755 39-S	LA TROUSSE, L'UNITÉ	1	25 237 01-S	BRIDE, TUYAU	1
32 227 01-S	PAS ILLUSTRE	1	25 096 10-S	COUVERTURE, CULBUTEUR	1
32 227 01-S	PAS ILLUSTRE	1	25 096 09-S	COUVERTURE, CULBUTEUR	1
32 227 01-S	PAS ILLUSTRE	1	32 050 05-S	LA CASQUETTE, LE PRINTemps DE	1
32 227 01-S	PAS ILLUSTRE	1	25 173 28-S	LA CASQUETTE, LE PRINTemps DE	2
32 227 01-S	PAS ILLUSTRE	1	25 445 03-S	SANGLER, SOULEVANT	1
32 227 01-S	PAS ILLUSTRE	1	52 139 09-S	LE BOUCHON, LA TASSE CARTER	1
32 227 01-S	PAS ILLUSTRE	1	32 014 305-S	LE VILBERREQUIN	1
32 227 01-S	PAS ILLUSTRE	1	X-43-1-S	CLE, 1/8" X 1/2"	1

TRACTEUR - - NÚMERO DE MODELO 944.602800 MOTEUR "KOHLER" - NO. DE MODELO SV725, NO. DE TIPO 3025

COMMANDES DE MOTEUR

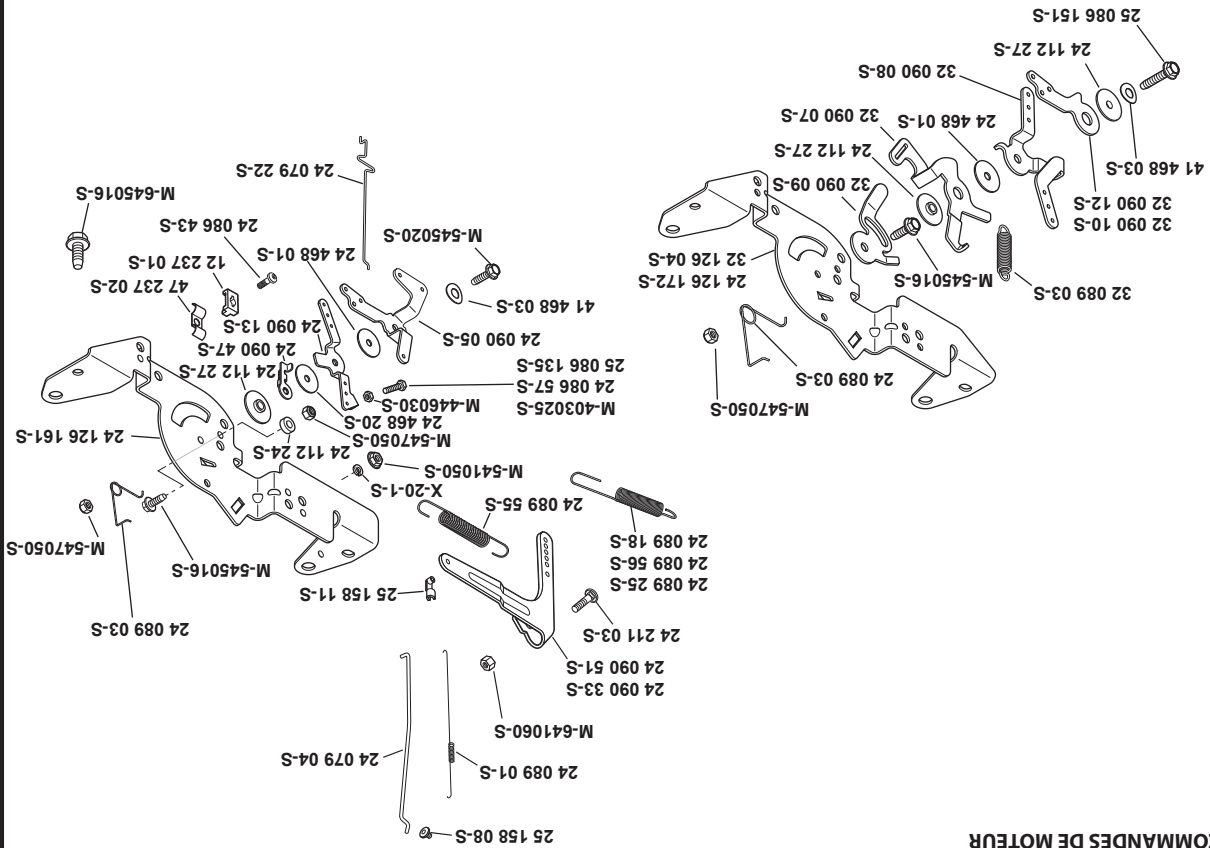

DÉCALCOMANIES

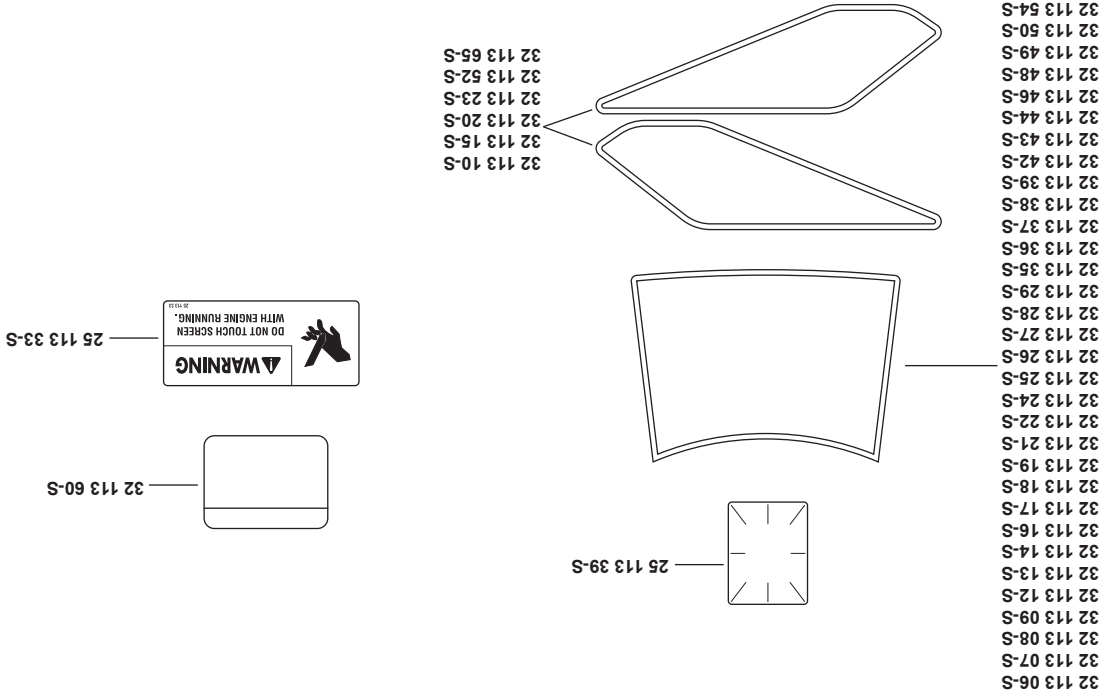

Le dessin-modelé est représentatif.
Les étiquettes réelles peuvent différer selon le nombre de modèle et de spécifications.

TRACTEUR - - NÚMERO DE MÓDULO 944.602800 MOTEUR "KÖHLER" - NO. DE MÓDULO SV725, NO. DE TIPO 3025

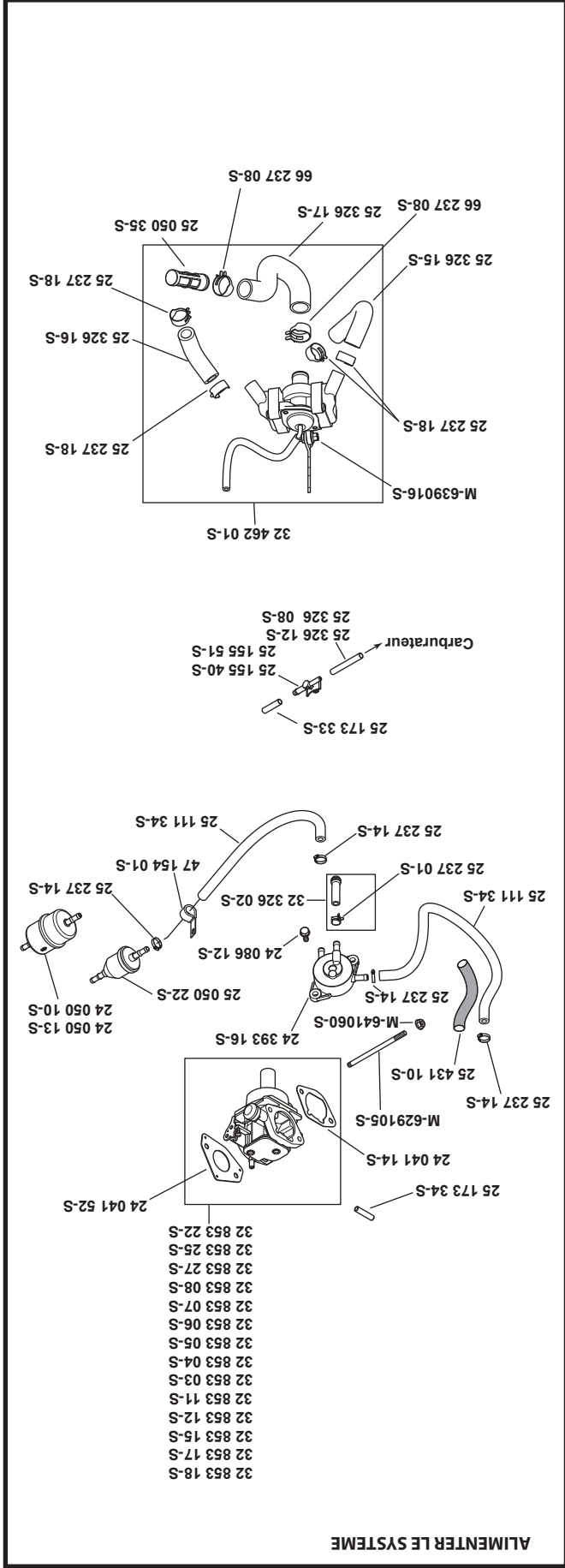
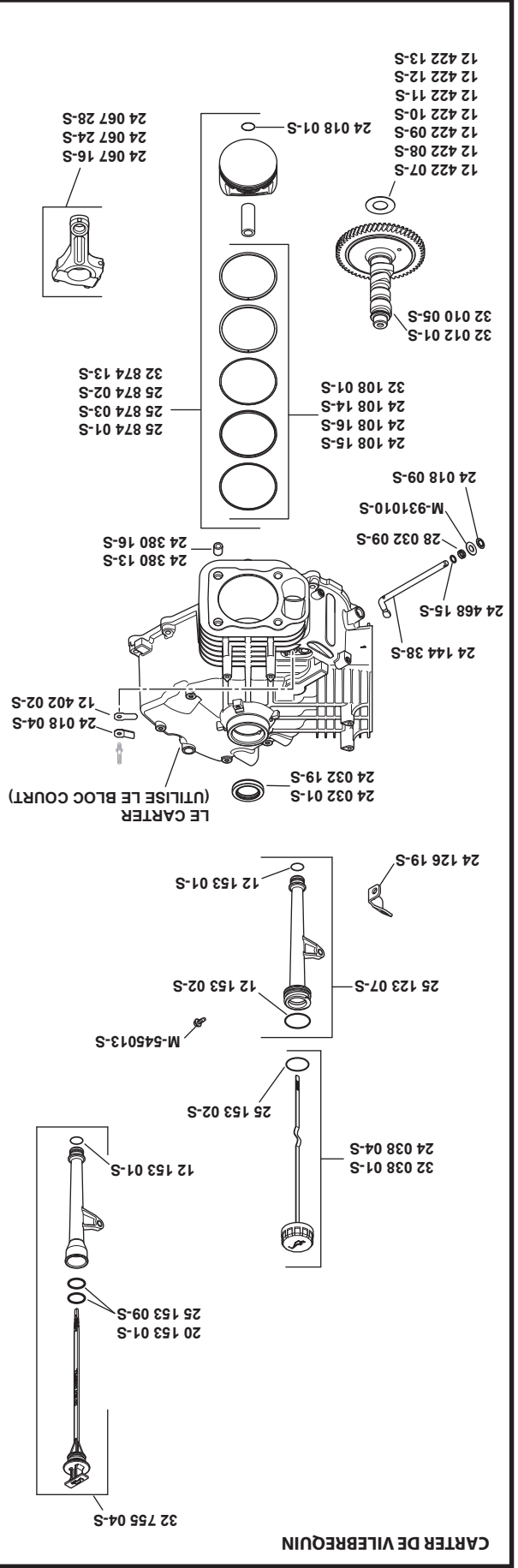

TRACTEUR - - NÚMERO DE MODELO 944.602800
MOTEUR "KÖHLER" - NO. DE MODELO SV725, NO. DE TYPE 3025

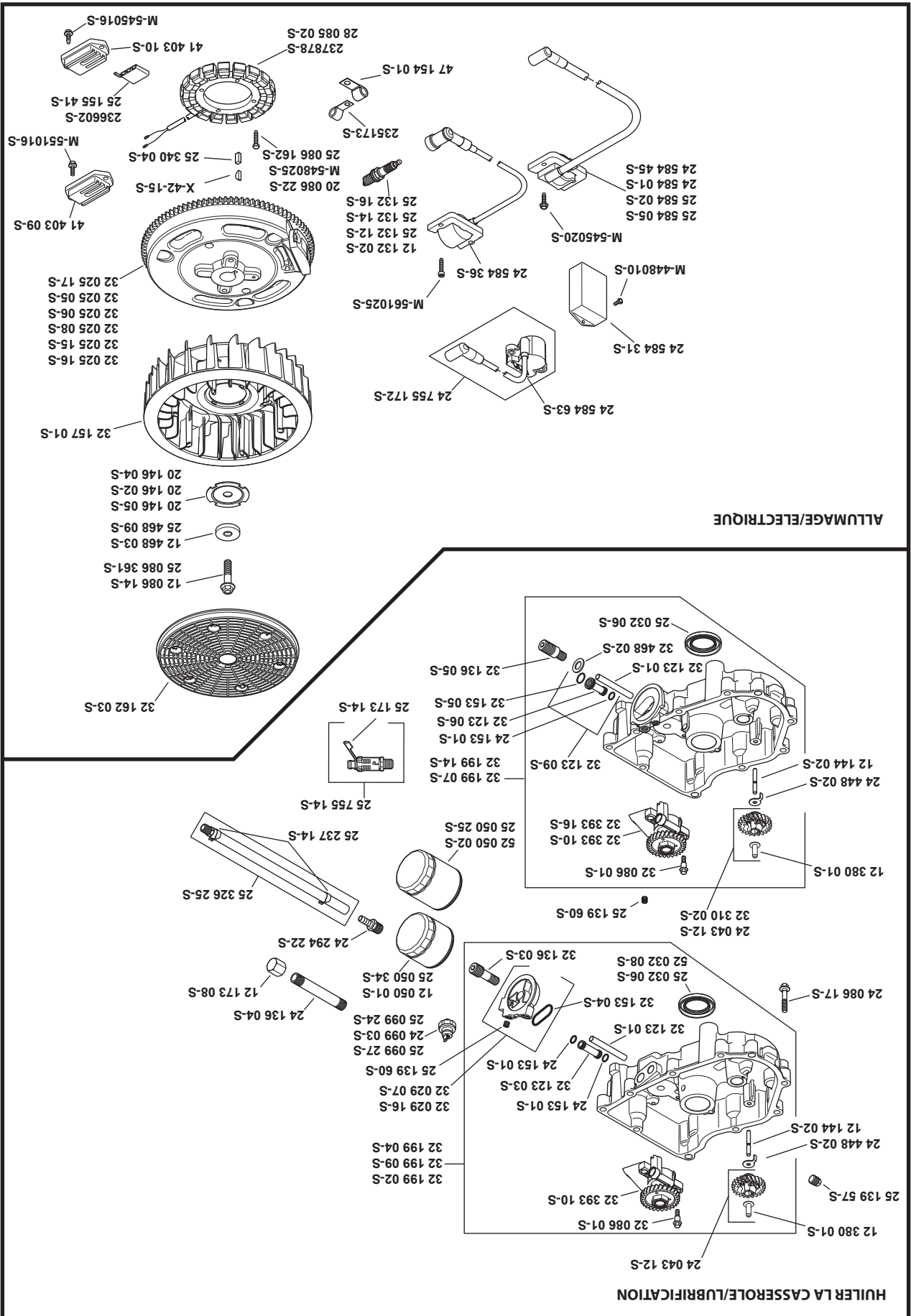

TRACTEUR - - NÚMERO DE MODELO 944.602800
MOTEUR "KOHLER" - NO. DE MODELO SV725, NO. DE TIPO 3025

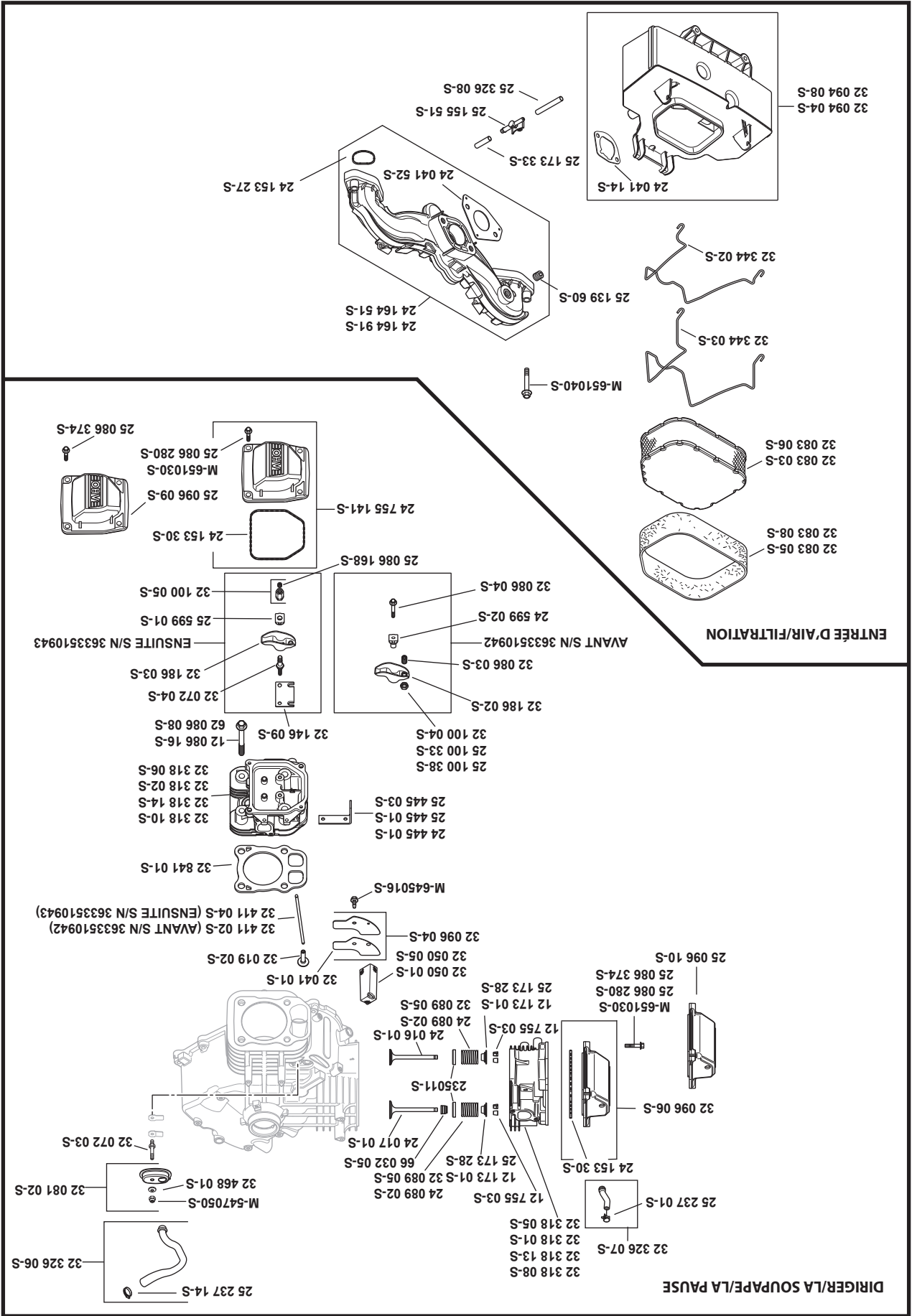

TRACTEUR - - NÚMERO DE MODELO 944.602800
MOTEUR "KOHLER" - NO. DE MODELO SV725, NO. DE TYPE 3025

LE LOGEMENT DE SOUFFLERIE Y CONFOND

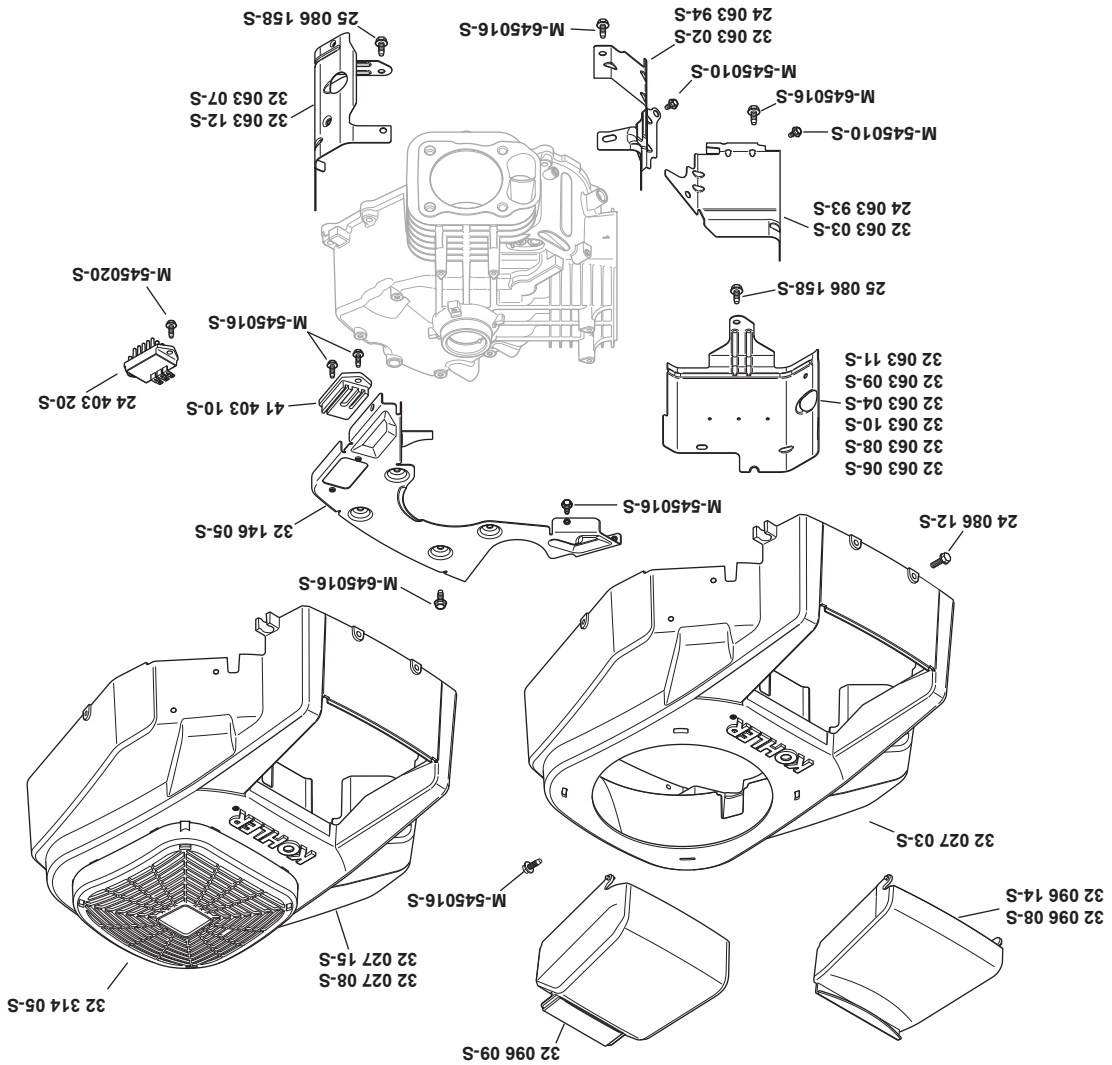

SYSTEME COMMENÇANT

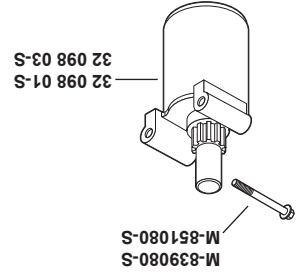

VILBREQUIN

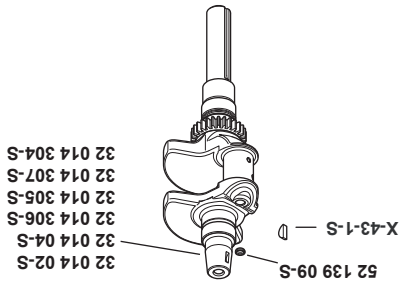

ECHAPPEMENT

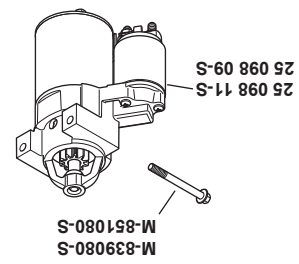
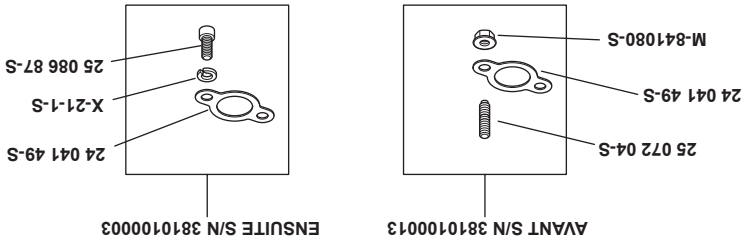

TRACTEUR - - NUMÉRO DE MODÈLE 944.602800

DECALCOMANIES

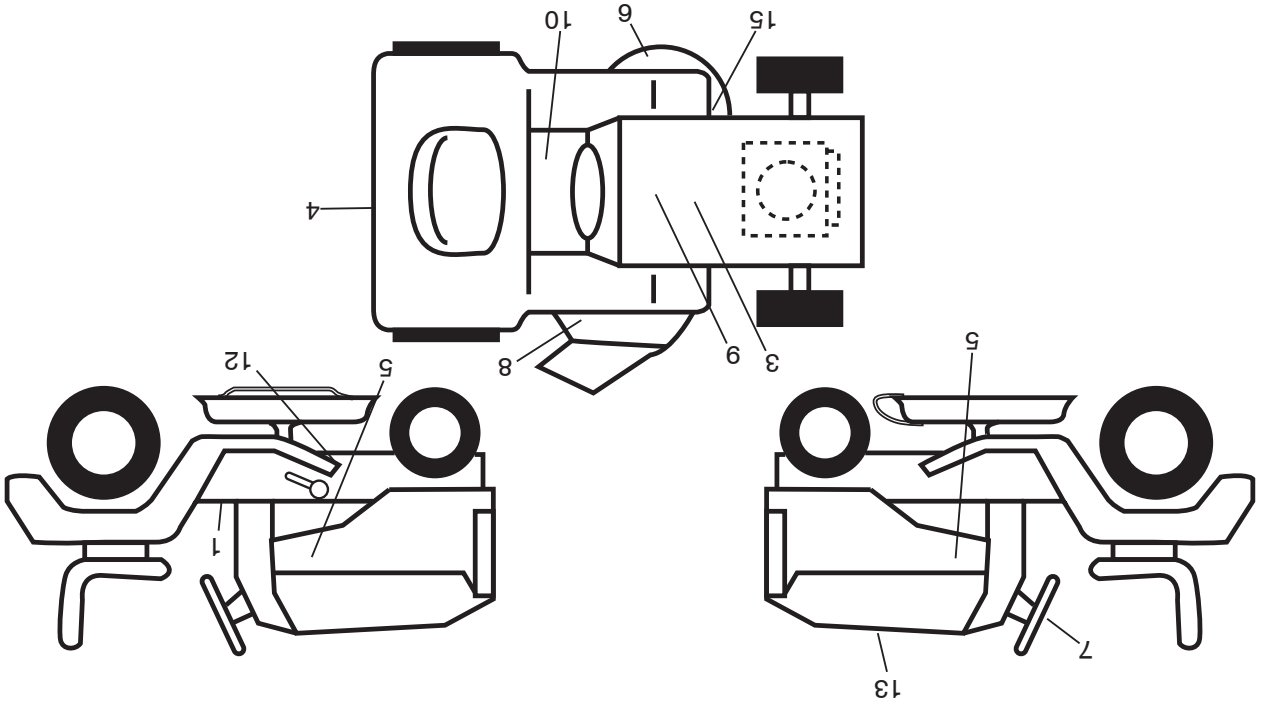

NO. DE REF. PIÈCE

435286	Décalcomanie de Jeu de pare-étincelles
448709	Décalcomanie batterie
441122	Décalcomanie de l'aile
441124	Décalcomanie du capot
426593	Décalcomanie avec le symbole du doigt
419122	Décalcomanie Direction
170563	Décalcomanie danger
149517	Décalcomanie de danger/poison de la batterie
411658	Décalcomanie de l'aile
421534	Décalcomanie

DESCRIPTION

NO. DE REF. PIÈCE

580386001	Décalcomanie
160396	Décalcomanie Courroie trapèzoïdale
166960	Décalcomanie dérivation
400981X428	Coussin d' repose-pied C.G.
193226X428	Coussin d' repose-pied C.D
580401926	Manuel de L'Opérateur
580402031	Manuel des Pièces de Rechange (Anglais/Français)

DESCRIPTION

REMARQUE: Toutes les dimensions de composant sont données en pouces E.-U. -- 1 pouce = 25,4 mm

ROUES & PNEUS

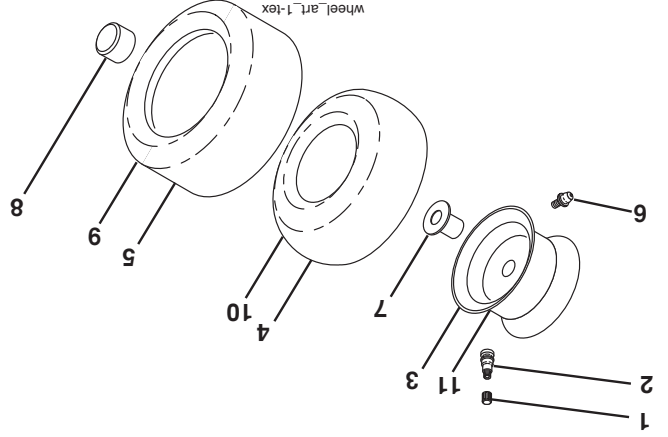

NO. DE REF. PIÈCE

59192	1	Capuchon de la valve du pneu
65139	2	Tubulure de la valve
106732X613	3	Ensemble de la jante antérieure
59904	4	Chambre à air antérieure (non fournie)
106222X	5	Pneu antérieur
278H	6	Graisseur (roue antérieure seulement)
9040H	7	Paller à bride (roue antérieure seulement)
104757X428	8	Chapeau de l'essieu
138468	9	Pneu arrière
7152J	10	Chambre à air arrière (non fournie)
106108X613	11	Ensemble de la jante arrière
144334	--	Joint d'étanchéité de pneu (tube de .30L [10 oz. Tube])

DESCRIPTION

REMARQUE: Toutes les dimensions de composant sont données en pouces E.-U. -- 1 pouce = 25,4 mm

TRACTEUR -- NUMÉRO DE MODÈLE 944.602800
ENSEMBLE DU SIÈGE

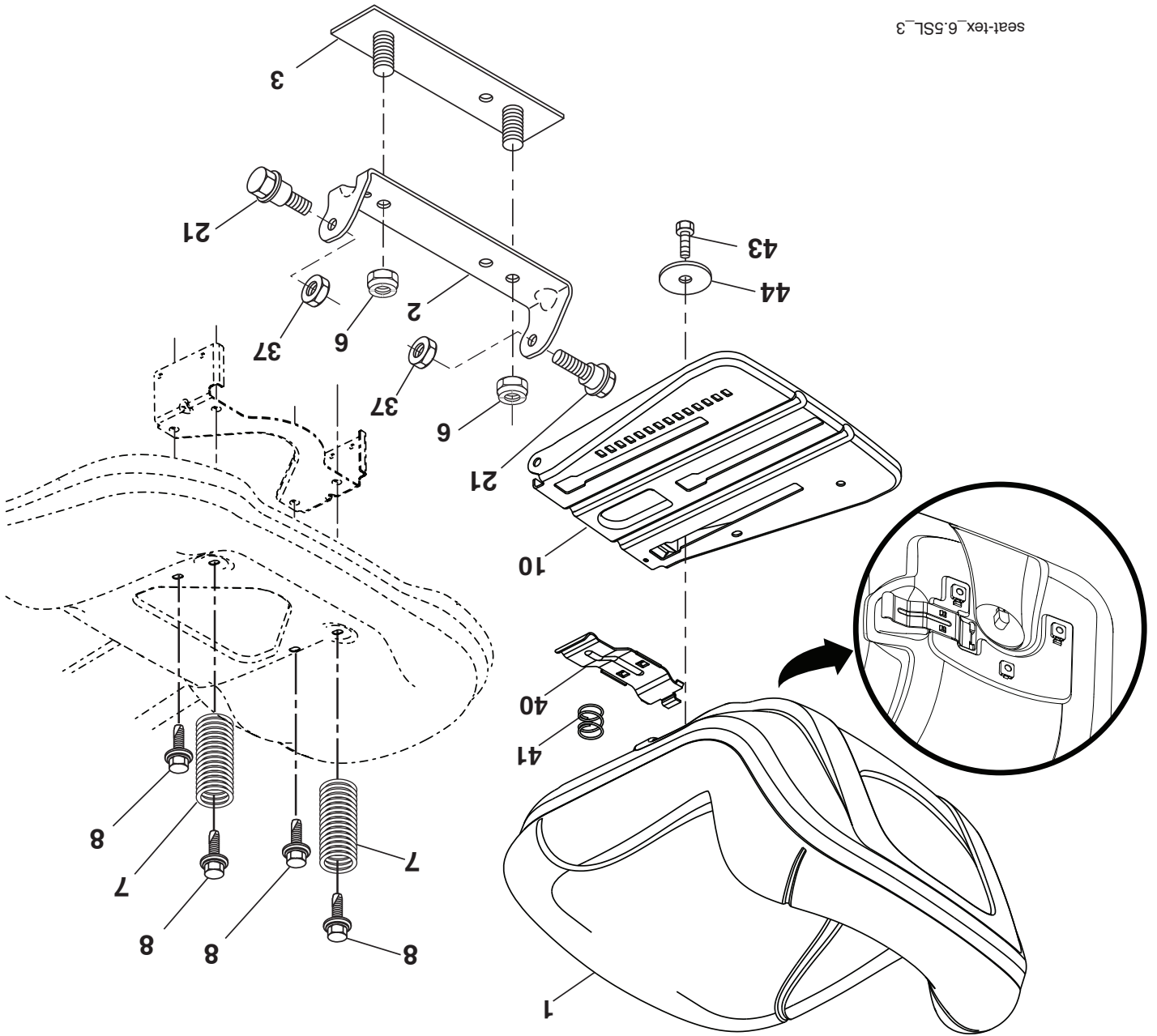

seat-tex_6.5SL_3

NO.	DÉ	PIÈCE	DESCRIPTION
1	423647	Siège	Siège
2	180166	Support de pivot	Support de pivot
3	140675	Attache de l'ensemble de l'aile	Attache de l'ensemble de l'aile
6	73800600	Ecroû frein H avec insert 3/8-16 unc	Ecroû frein H avec insert 3/8-16 unc
7	124181X	Ressort de compression du siège	Ressort de compression du siège
8	171877	Boulon 5/16-18 unc x 3/4	Boulon 5/16-18 unc x 3/4
10	196977	Cuvette du siège	Cuvette du siège
21	171852	Boulon à épaulement 5/16-18	Boulon à épaulement 5/16-18

NO.	DÉ	PIÈCE	DESCRIPTION
37	73800500	Ecroû frein 5/16-18 unc	Ecroû frein 5/16-18 unc
40	197661	Guidon	Guidon
41	198200	Ressort de compression	Ressort de compression
43	74760612	Boulon 3/8-16 x 3/4	Boulon 3/8-16 x 3/4
44	19133812	Fondelle 13/32 x 2-3/8 x 12 Ja.	Fondelle 13/32 x 2-3/8 x 12 Ja.

REMARQUE: Toutes les dimensions de composant sont données en pouces E.-U. --1 pouce = 25,4 mm

TRACTEUR - - NUMÉRO DE MODÈLE 944.602800

LEVAGE DE LA TONDEUSE

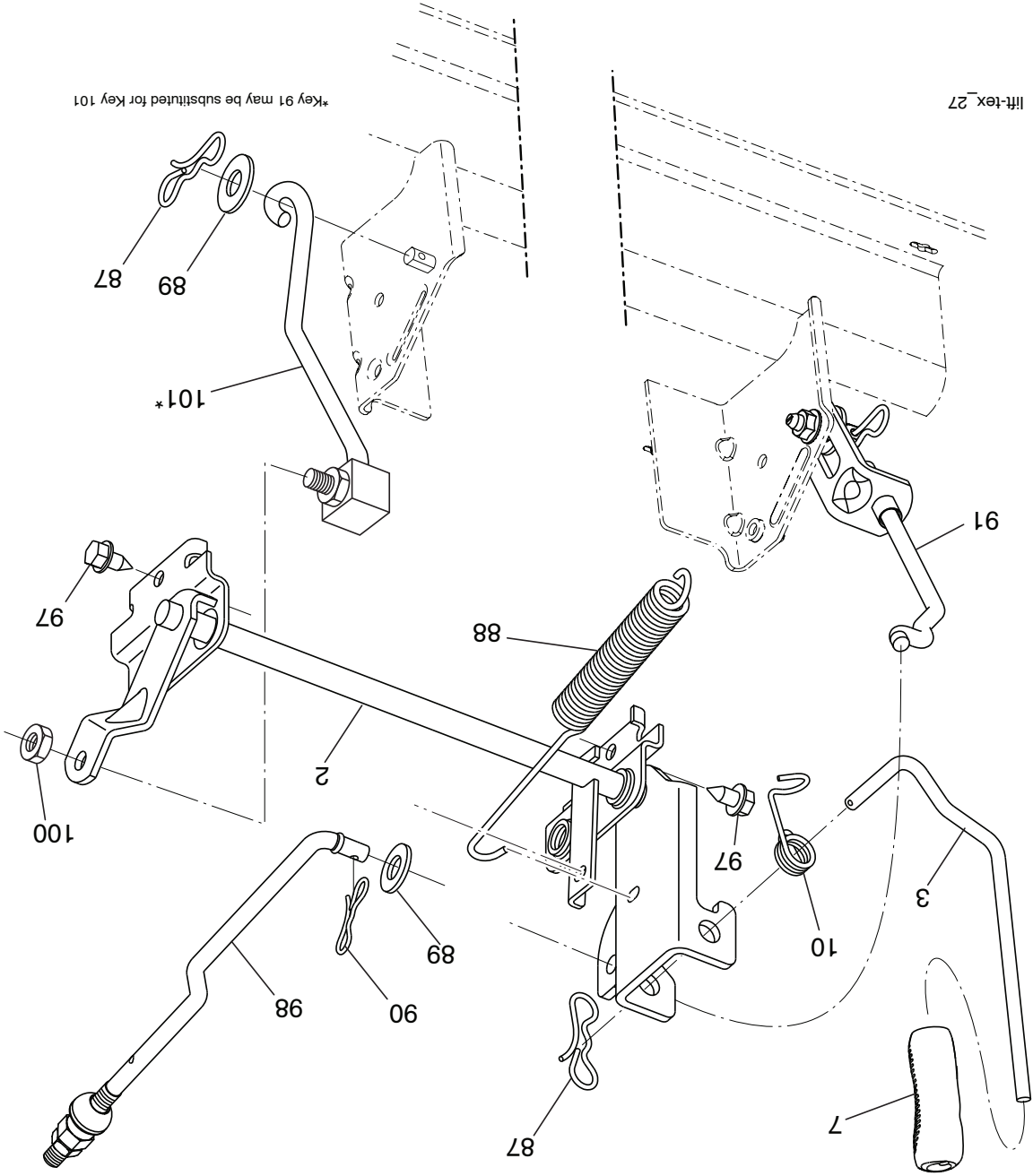

lift-tex_27

*Key 91 may be substituted for Key 101

NO.	DE	PIÈCE
2	422027	Ensemble de l'arbre de levage C.D.
3	426896	Poignée cannelée du levier
7	196492X421	Ressort de Torsion
10	196314	Goupille fendue 7/16
87	194209	Ressort de retenue
88	410710	Rondelle
89	19191912	Goupille fendue 5/16
90	194208	

DESCRIPTION

NO.	DE	PIÈCE
91	195181	Raccrod de levage
97	1700612	Vis 3/8-16 x 3/4
98	195270	Raccrod de levage
100	73930600	Ecrin 3/8-16 unc
101	407003	Lein FXD

REMARQUE: Toutes les dimensions de composant sont données en pouces E.-U. -- 1 pouce = 25,4 mm.

DESCRIPTION

NO.	DE	PIÈCE
91	195181	Raccrod de levage
97	1700612	Vis 3/8-16 x 3/4
98	195270	Raccrod de levage
100	73930600	Ecrin 3/8-16 unc
101	407003	Lein FXD

TRACTEUR - - NUMÉRO DE MODÈLE 944.602800

CARTER DE TONDEUSE

NO.	DE	RÉF.	DESCRIPTION
1		441623X421	Ensemble du carter
6		195186	Suspension de bras
8		193003	Boulon/Rondelle 7/16-20 un
11		403107	Lame de pour mètre en sac
-		405380	Lame
13		192872	Ensemble de mandrin
14		187281	Carter du mandrin
15		110485X	Bearing, Ball, Mandrel
19		196539	Boulon
21		73680500	Ecrou
23		192557	Support, Déflecteur
24		105304X	Chapeau de manchon
25		197026	Ressort de retenue
26		110452X	Ecrou
27		405357	Déflecteur de décharge
29		131491	Tige
30		173984	Vis
31		187690	Rondelle
32		197473	Pouille du galet
33		400234	Ecrou
34		72110612	Boulon 3/8-16 x 1-1/2 cat. 5
36		197379	Pouille
40		73900600	Ecrou 3/8-16 unc
46		137729	Vis 1/4-20 x 5/8
55		197249	Bras, oisif
56		199092	Entretoise, arrêt
57		1700616	Vis 3/8-16 x 1
59		141043	Garde
68		405143	Ceinture trapézoïdale
69		72140505	Boulon
101		405454	Couverture de paillis 46 PO

NO.	DE	RÉF.	DESCRIPTION
102		71081010	Vis 10-24 x 5/8
103		10071000	Rondelle #10
104		19061216	Rondelle #10
105		160793	Loquet de l'ensemble
106		2029J	Ecrou
116		4898H	Boulon
117		188606	Poue, mesure
118		73930600	Ecrou 3/8-16 unc
119		19121414	Rondelle 13/32 x 1-1/4 x 12 Ja.
145		193197	Pouille
147		197251	Ressort de retenue
188		195161	Bras de suspension arrière
189		73900500	Ecrou
197		19131312	Rondelle 13/32 x 13/16 x 12 Ja.
198		403149	Cloison de centre avant
199		403150	Cloison avant C.D.
200		413524	Rondelle 13/32 x 1 x 1/2 x 11 Ja.
209		405507	Couvercle de mandrin C.G.
210		405506	Couvercle de mandrin C.D.
240		74520636	Boulon 3/8-16 x 2-1/4 cat. 5
241		152927	Vis
242		415598	Raccord de lavage
--		--	L'accouplement se relie
--		192870	Ensemble de mandrin (13-15 & 33)
--		443027	Ensemble du carter de tondeuse complet

REMARQUE: Toutes les dimensions de composant sont données en pouces E.-U. --1 pouce = 25,4 mm.

TRACTEUR - - NUMÉRO DE MODÈLE 944.602800
CARTER DE TONDEUSE

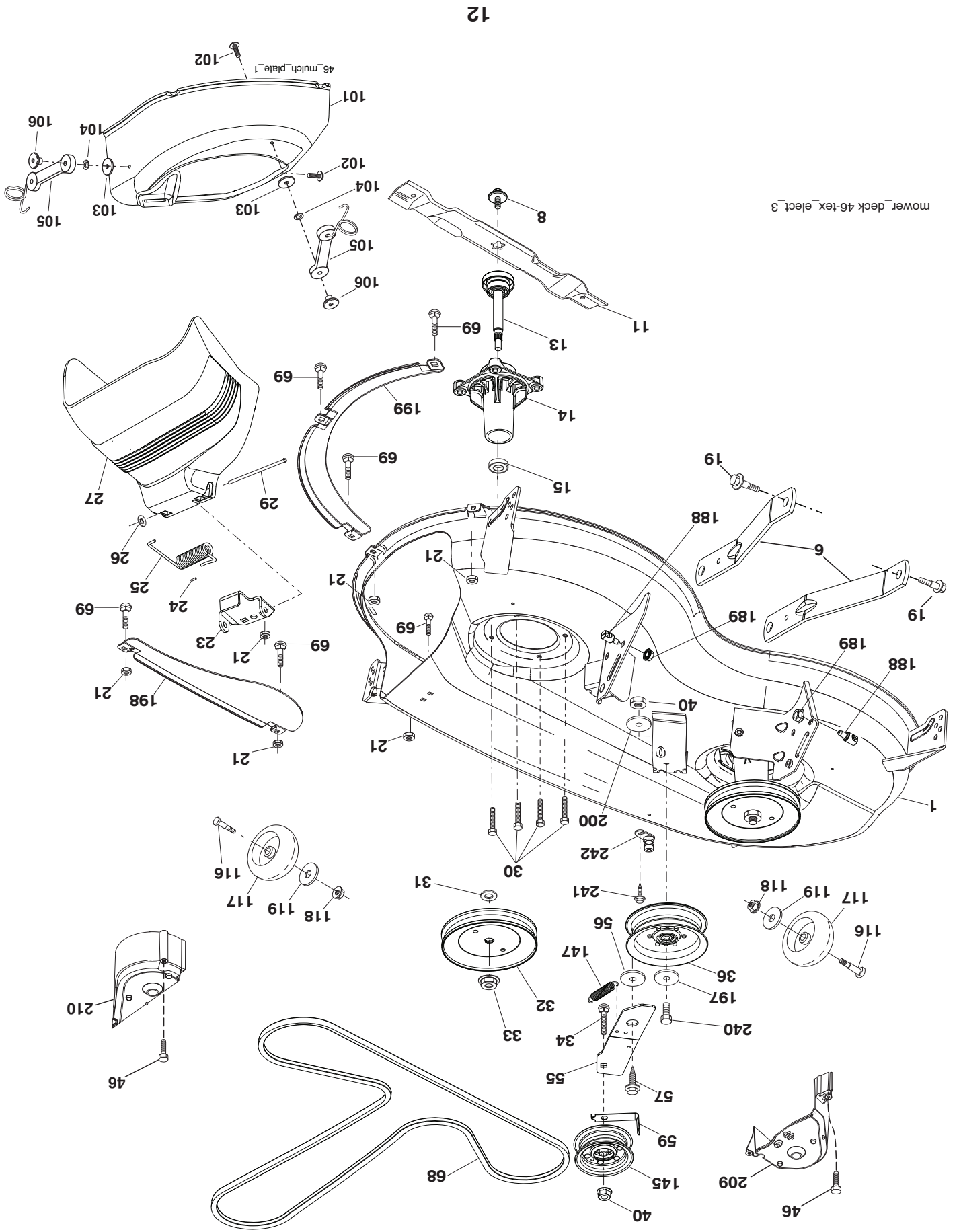

TRACTEUR -- NUMÉRO DE MODÈLE 944.602800

ENSEMBLE DE LA DIRECTION

steering-lex_TTR_1.r1

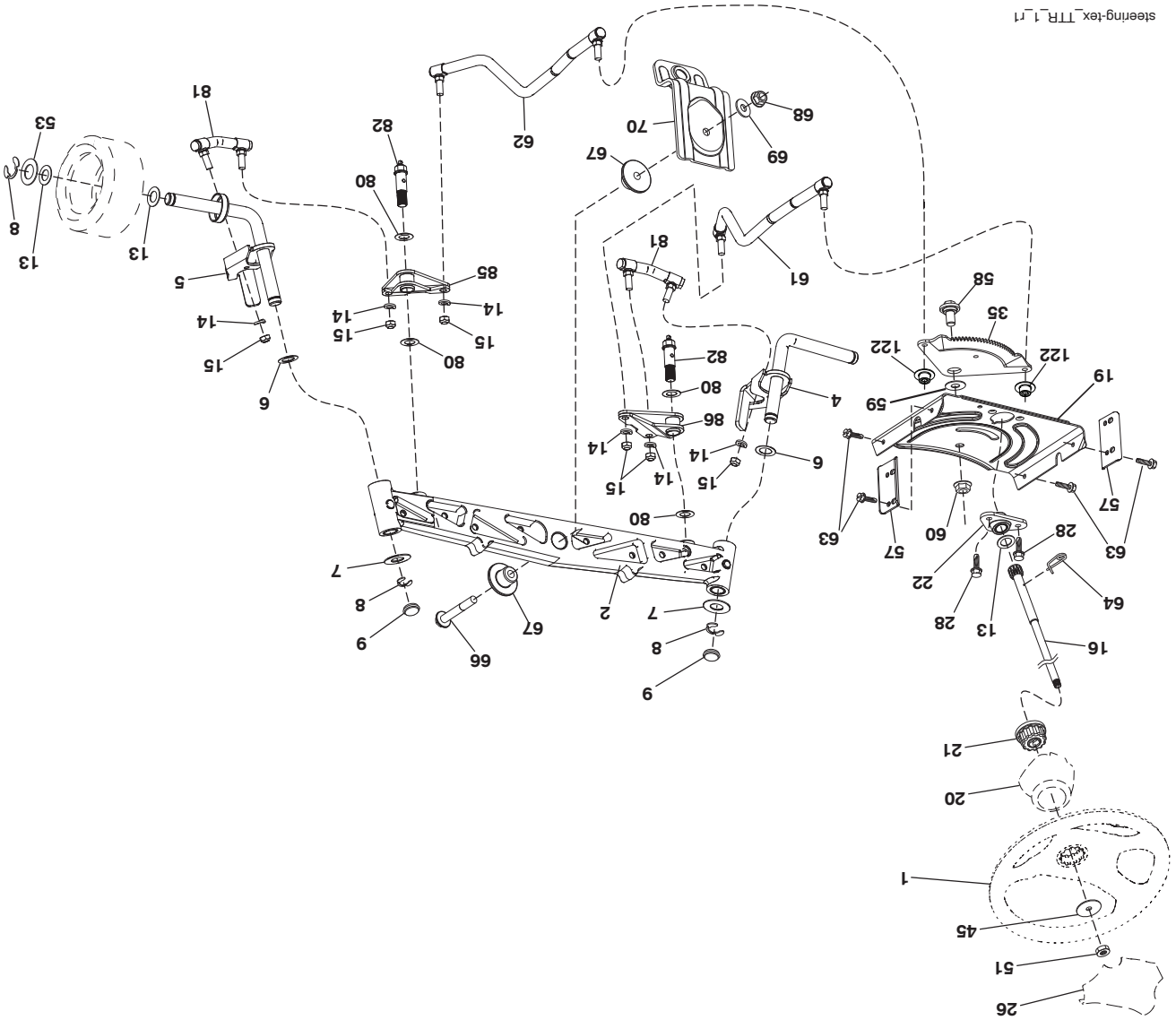

NO.	DE	REF.	DESCRIPTION
1	DE	414851X421	Volant de direction
2	DE	436870	Axe avant Assembly
4	DE	436873	Ensemble de la broche C.G.
5	DE	436874	Ensemble de la broche C.D.
6	DE	6266H	Rondelle clip n°T5304-75
7	DE	121748X	Rondelle 25/32 x 1-5/8 x 16 Ja.
8	DE	1200029	Anneau d'agrafe #T5304-75
9	DE	184946X667	Spindle Cape
13	DE	121749X	Rondelle
14	DE	10040600	Rondelle 3/8
15	DE	73540600	Ecrou 3/8-24 unft
16	DE	440785	Arbre de direction
19	DE	194729	Arbre de plaque
20	DE	199676X428	Boîte de direction
21	DE	437747	Adapteur de volant
22	DE	194845	Douille
26	DE	414852X421	Insertion de volant
28	DE	17000612	Vis 3/8-16 x 3/4
35	DE	440770	Visse de plat de secteur
45	DE	19183812	Rondelle
51	DE	73940800	Ecrou 1/2-20 unft
53	DE	188967	Rondelle .793 x 1.637 x .060
57	DE	407465	Support
1	NO.	194747	Boulon
58	NO.	194748	Rondelle
59	NO.	73971000	Ecrou 5/8-11
60	NO.	436884	Tige, C.G.
61	NO.	436885	Tige, C.D.
62	NO.	17000512	Vis 5/16-18 x 3/4
63	NO.	199849	Ressort
64	NO.	71020748	Boulon 7/16-14 x 3 Serr.
66	NO.	194737	Douille
68	NO.	73900700	Ecrou 7/16-14 cat. 5
69	NO.	199162	Rondelle 1.5 x .505 x .118
70	NO.	196197	Support
80	NO.	1370H	Rondelle
81	NO.	436887	Réticulation C.G.
82	NO.	436877	Pivot Boulon
85	NO.	441873	Pivot C.G.
86	NO.	441872	Pivot C.D.
122	NO.	444962	Chapeau

REMARQUE: Toutes les dimensions de composant sont données en pouces E.-U. --1 pouce = 25,4 mm

TRACTEUR - - NUMÉRO DE MODÈLE 944.602800

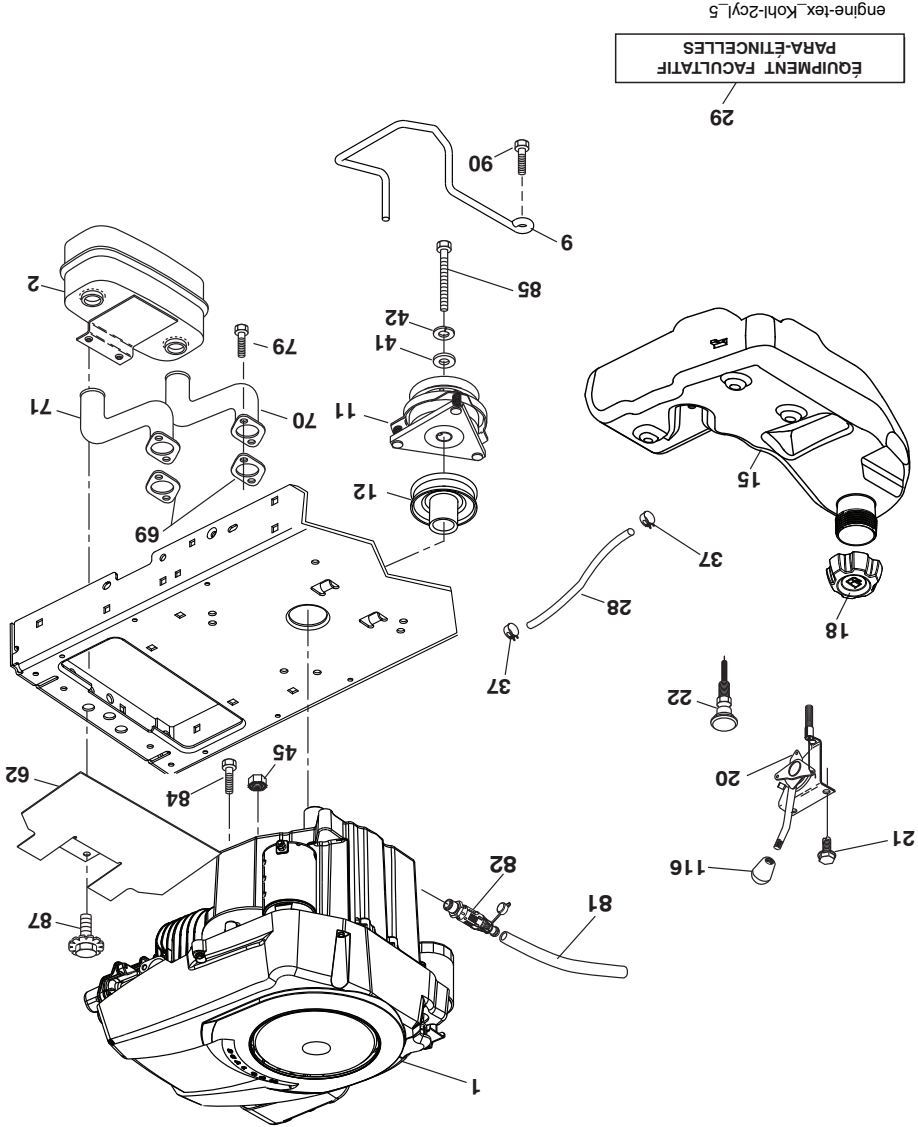

NO. DÉ	NO. PIÈCE
1	---
2	149723
9	194320
11	400008
12	405097
15	438080
18	430214
20	426184
21	416358
22	187767X421
28	8543R
29	137180
37	123487X
41	126197X
42	10040700
45	73510400
62	434017

DESCRIPTION	NO. DÉ	NO. PIÈCE
Moteur Kohl-No. de modèle SV725-3025 (442195) (Voyez Les Détails De	---	---
Moteur.)	---	---
Silencieux	2	149723
Ensemble de la guide courroie du moteur	9	194320
Embrayage électrique	11	400008
Pouille	12	405097
Réservoir d'essence 3.0	15	438080
Chapeau	18	430214
Commande des gaz	20	426184
Vis	21	416358
Commande du starter	22	187767X421
Conduite d'essence	28	8543R
Jeu de pare - étincelles	29	137180
Bride de serrage de tuyau	37	123487X
Rondelle 1-1/2 OD x 15/32 ID x .250	41	126197X
Rondelle 7/16	42	10040700
Écrou 1/4-20 unc	45	73510400
Défecteur de débris	62	434017

NO. DÉ	NO. PIÈCE	DESCRIPTION
69	---	Garniture de silencieux (24-041-49)
70	146699	Tube C.G.
71	146700	Tube C.D.
79	192334	Vis 5/16-18 x 3/4
81	148456	Tube de vidange d'huile
82	428287	Bouchon
84	17120616	Vis 3/8-16 x 1
85	173937	Boulon 7/16-20 x 3.75 Ja. 5
87	171877	Boulon 5/16-18 unc x 1 w/Sems
90	1700616	Vis 3/8-16 x 1
116	423109X421	Boulon 3/8-16

REMARQUE: Toutes les dimensions de composant sont données en pouce d'E.-U. - - 1 pouce = 25,4 mm.

Pour des pièces de service et de rechange de moteur, réclamez le numéro de téléphone libre pour votre fabricant de moteur énuméré ci-dessous:

Kohler Co. 1-800-544-2444

TRACTEUR - - NUMÉRO DE MODÈLE 944.602800

ENTRAÎNEMENT

NO. DE DÉ	DESCRIPTION	NO. DE PIÈCE	DESCRIPTION	NO. DE DÉ	DESCRIPTION	NO. DE PIÈCE
1	Transmission, Tufftorq K46BT (426120)	---	Transmission, Tufftorq K46BT (426120) (Voyez Les Détails De Transmission.)	2	Ciê	123583X
15	Rondelle 13/32 x 13/16 x 16 Ja.	19131316		17	Ressort	413678
26	Ressort	199679		29	Tige du frein	403806
33	12000001		Bague en E	35	Tige du frein de stationnement	435486
42	8883R		Couverture de la pédale	49	Boulon	72110614
50	194327		Poulie du galet-tendeur	51	Ecroû 3/8-16	73900600
52	194326		Galet-tendeur	56	130969	
64	197865		Axe	64	197865	
73	74490540		Boulon 5/16-18 x 2-1/2 cat. 5	73	74490540	
80	440619		Courroie de couple	80	440619	
92	74760520		Boulon 5/16-18 unc x 1.25	92	74760520	
99	415742		Tige	99	415742	
116	73900500		Ecroû 5/16-18	116	73900500	
125	17000512		Vis 5/16-18 x 3/4	125	17000512	
143	17490508		Vis 5/16-18 x 1/2	143	17490508	
153	4497H		Ressort	153	4497H	
159	76020412		Tige 1/8 x 3/4	159	76020412	
160	169484		Goupille fendue	160	169484	
161	105709X		Ressort	161	105709X	
163	401034		Tige de commande de pédale	163	401034	
166	429164		Ecroû	166	429164	
167	405257		Frein à main	167	405257	
170	194322		Garde	170	194322	
171	72110616		Boulon 3/8-16 unc	171	72110616	

REMARQUE: Toutes les dimensions de composant sont données en pouces E.-U. --1 pouce = 25,4 mm

NO. DE DÉ	DESCRIPTION	NO. DE PIÈCE	DESCRIPTION	NO. DE DÉ	DESCRIPTION	NO. DE PIÈCE
183	137057		Axe	183	137057	
184	196439X667		Poignée de frein à main	184	196439X667	
185	72110622		Boulon	185	72110622	
186	194321		Arrêtior d'entretoise	186	194321	
187	19133210		Rondelle	187	19133210	
188	194323		Lien d'embrayage	188	194323	
189	194317		Commande au sol de balancier	189	194317	
190	194318		Garde	190	194318	
196	17000616		Vis 3/8-16 x 1	196	17000616	
197	195804		Anti-rotation d'embrayage de lien	197	195804	
205	121748X		Rondelle	205	121748X	
206	197867		Support	206	197867	
207	197868		Commandez le verrou de croisière	207	197868	
208	197869		Boulon-Commandez la croisière	208	197869	
209	199592		Commandez la croisière Rod	209	199592	
210	400980		Ensemble de pédale	210	400980	
211	120183X		Roulement en nylon	211	120183X	
213	196441X428		Commandez le bouton de croisière	213	196441X428	
214	422106X421		Pédale vers l'avant	214	422106X421	
215	197301X428		Pédale renversée	215	197301X428	
216	196131		Poulie du galet-tendeur	216	196131	
221	403187		Ressort	221	403187	
222	79212010		Rondelle	222	79212010	
225	403319		Garde	225	403319	
226	401564		Support	226	401564	
227	17490512		Vis 5/16-18 x 3/4	227	17490512	
230	188967		Rondelle	230	188967	
284	417693		Ecroû	284	417693	
307	74180412		Vis	307	74180412	

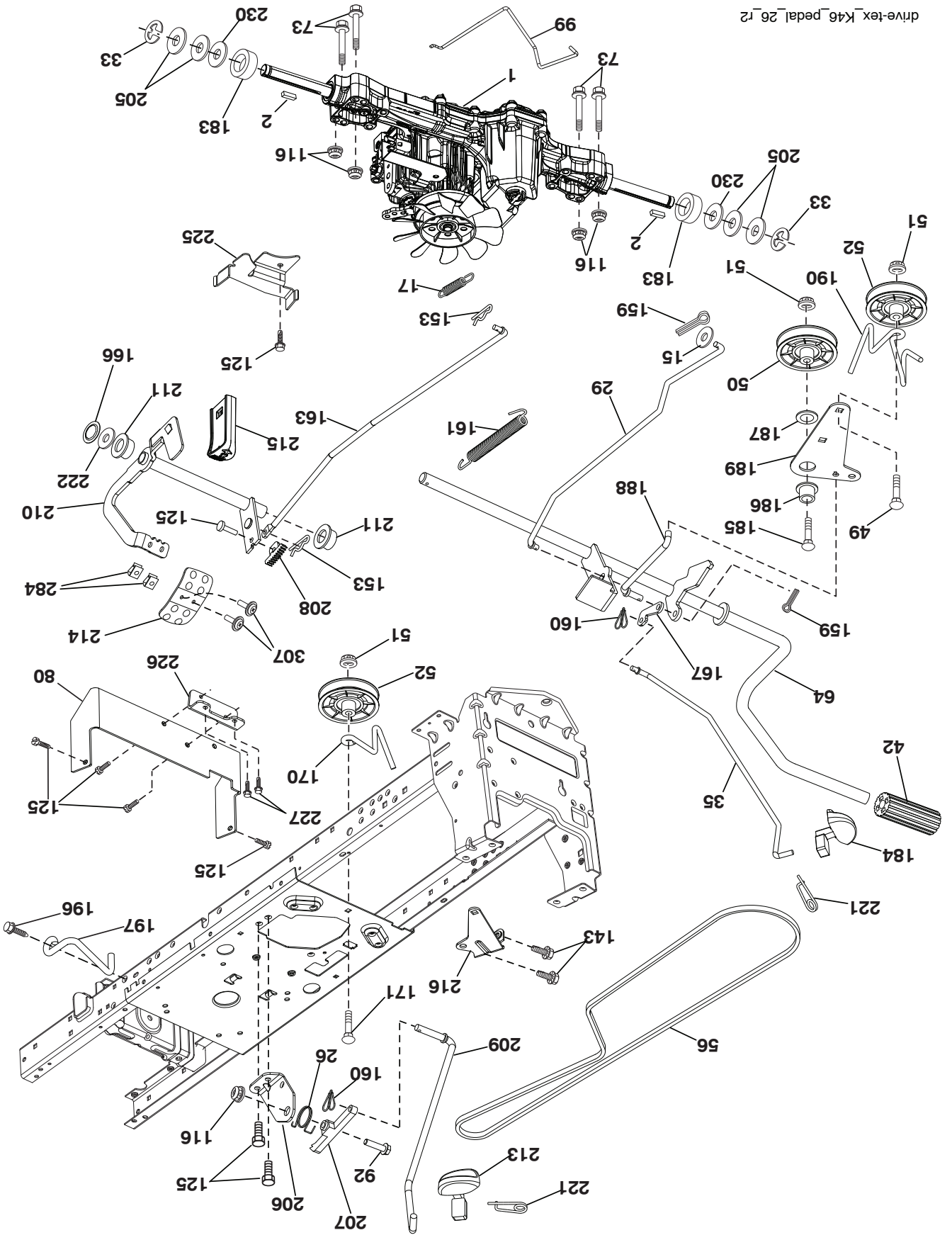

drive-tex_k46_pedal_26_r2

TRACTEUR - - NUMÉRO DE MODÈLE 944.602800

CHÂSSIS/ENCEINTES

NO.	DE	PIECE	DESCRIPTION	NO.	DE	PIECE	DESCRIPTION
5		421813X428	Applique	191		425407	Insert du lentille C.D.
14		421154X428	Capot	194		73900500	Ecrou 5/16-18
15		421493X599	Lentilles C.G.	195		401556X428	Prise de tiret
18		423159	Grille	196		431658	Panneau du tableau de bord
25		421494X599	Lentilles C.D.	202		442944X428	Ventille C.D.
34		447253	Plaque de moteur	203		442943X428	Ventille C.G.
36		17060512	Vis 5/16-18 x 3/4	204		421395X428	Ventille
37		414878X428	Aile	213		74760512	Boulon 5/16-18 unc x 3/4
52		73680500	Ecrou 5/16-18	217		409167	Tige
68		17490508	Vis 5/16-18 x 1/2	218		196395	Coussin morceau x pièce
130		416358	Vis #10 x 0.750	228		195161	Attache De Goujon
150		199411	Canalisation	235		406129	Pare-chocs plus spatial
151		445494	Support de pivot de capot	236		73930500	Ecrou 5/16-18 unc
152		199535	Deflecteur	237		403704	Prise de cargaison de bâti
159		17000612	Vis 3/8-16 x 3/4	287		17600406	Vis 1/4-20 x 3/8
161		193229X428	Fenetre de combustible	297		425406	Insert du lentille C.G.
162		142432	Vis 1/4 x 1/2	314		441684	Équillibre C.G.
165		196826	Soutien du support	315		441683	Équillibre C.D.
175		196304	Pièce d'entretoisement	317		421257X428	Coin de chapeau C.D.
176		400776	Vis	318		421258X428	Coin de chapeau C.G.
177		195227	Douille direction	--		421264	Kit de garde de brosse
180		195457	Chassis				
181		193102X428	Douille				
182		406859	Tableau de bord				
183		74520520	Boulon 5/16-18 x 1-1/4				
189		17000512	Vis 3/8-16 x 3/4				

REMARQUE: Toutes les dimensions de composant sont données en pouces E.-U. --1 pouce = 25,4 mm

6

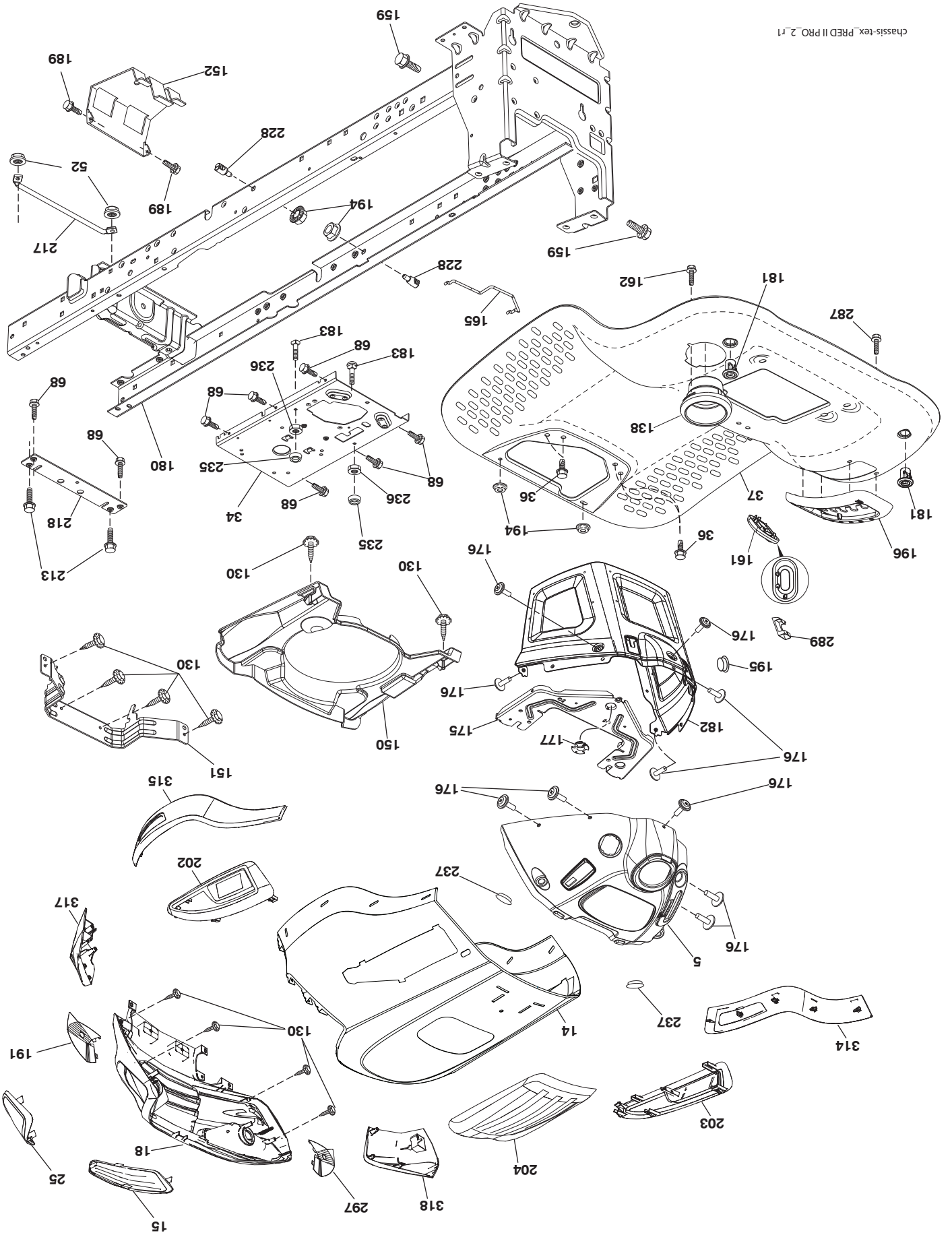

TRACTEUR - - NUMÉRO DE MODÈLE 944.602800 CHÂSSIS/ENCEINTES

NO.	DÉ	NO.	DESCRIPTION
DE	PIECE	REF.	
1	163465		Batterie
2	74760412		Boulon 1/4-20 unc x 3/4
8	186491		Bac de batterie
16	176138		Interrupteur de verrouillage pressé
21	400252		Harnais des prises de courant des phares
22	4152J		Ampoule N°1156
24	400253		Câble de batterie
25	412895		Câble de batterie de 6 ja. avec un fil de 16 po. - rouge
26	175158		Fusible
27	73510400		Écrou 1/4-20 unc
28	145491		Câble de masse de 6 ja. de 21" - noir
29	401545		Interrupteur
30	193350		Contacteur d'allumage
33	411934		Cle/Chaîne
34	110712X		L'Interrupteur des phares
40	425675		Harnais Tableau De Bord/D'élévation
41	17720408		Vis 1/4-20 x 1/2
42	131563		Couverture de borne
43	192507		Solénoïde
45	422943		Ampèremètre rond
46	422944		Compteur horaire rond
50	174653		Interrupteur, PTO
55	17060512		Vis 5/16-18 x 3/4
71	194276		Harnais des câbles d'allumage
79	175242		Douille ensemble ampoule torsion serure
90	435395		Couverture
91	190270		Attache
99	17670412		Vis 1/4-20 x 3/4
100	19091416		Rondelle 9/32 x 7/8 x 16 Ja.
102	404454		Harnais K46
105	407568		Interrupteur, Inverse

REMARQUE: Toutes les dimensions de composant sont données en pouces E.-U. -- 1 pouce = 25,4 mm

TRACTEUR - - NUMÉRO DE MODÈLE 944.602800

ELECTRIQUE

T27S-F

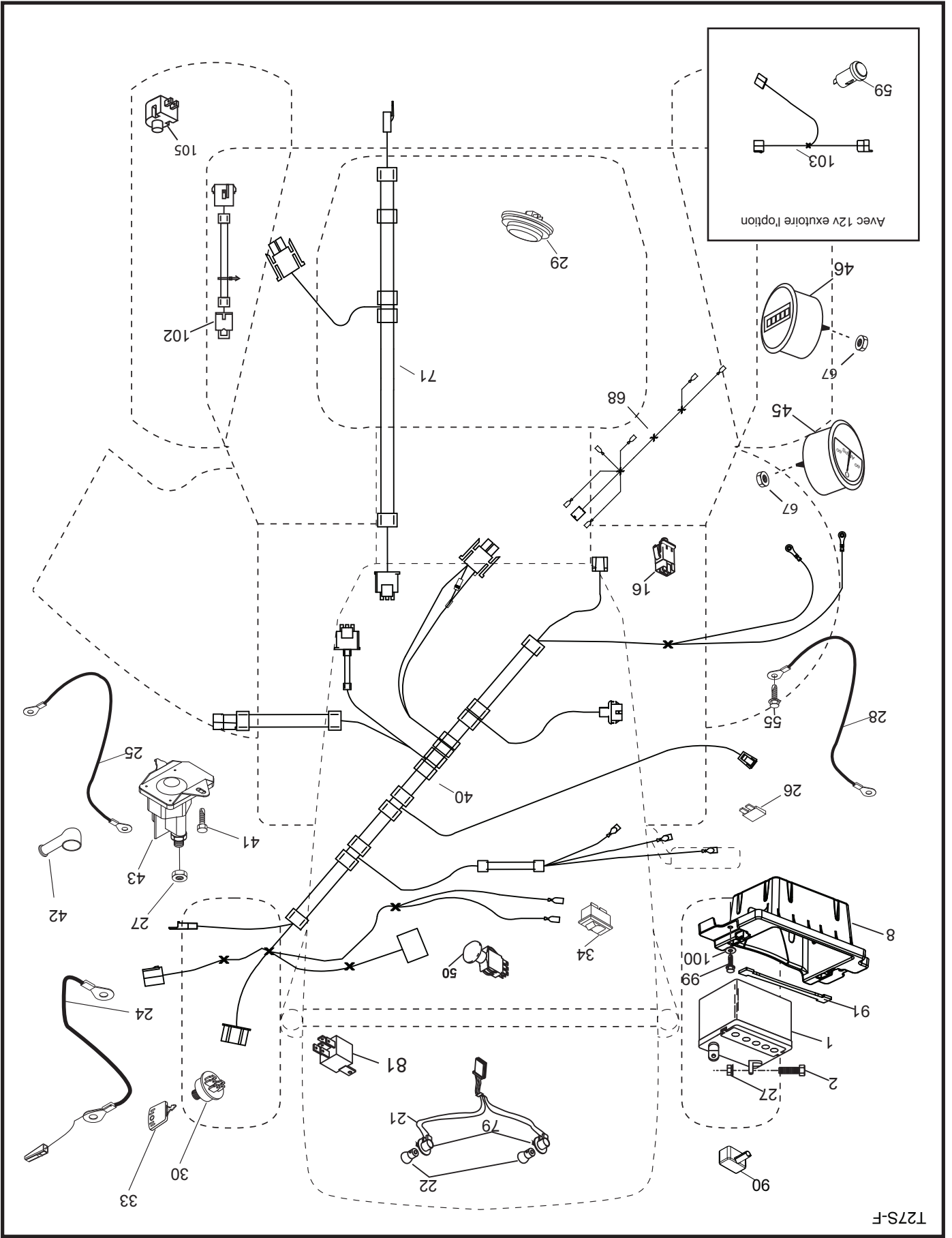

TRACTEUR - - NUMÉRO DE MODÈLE 944.602800

SCHEMA

SC313-F

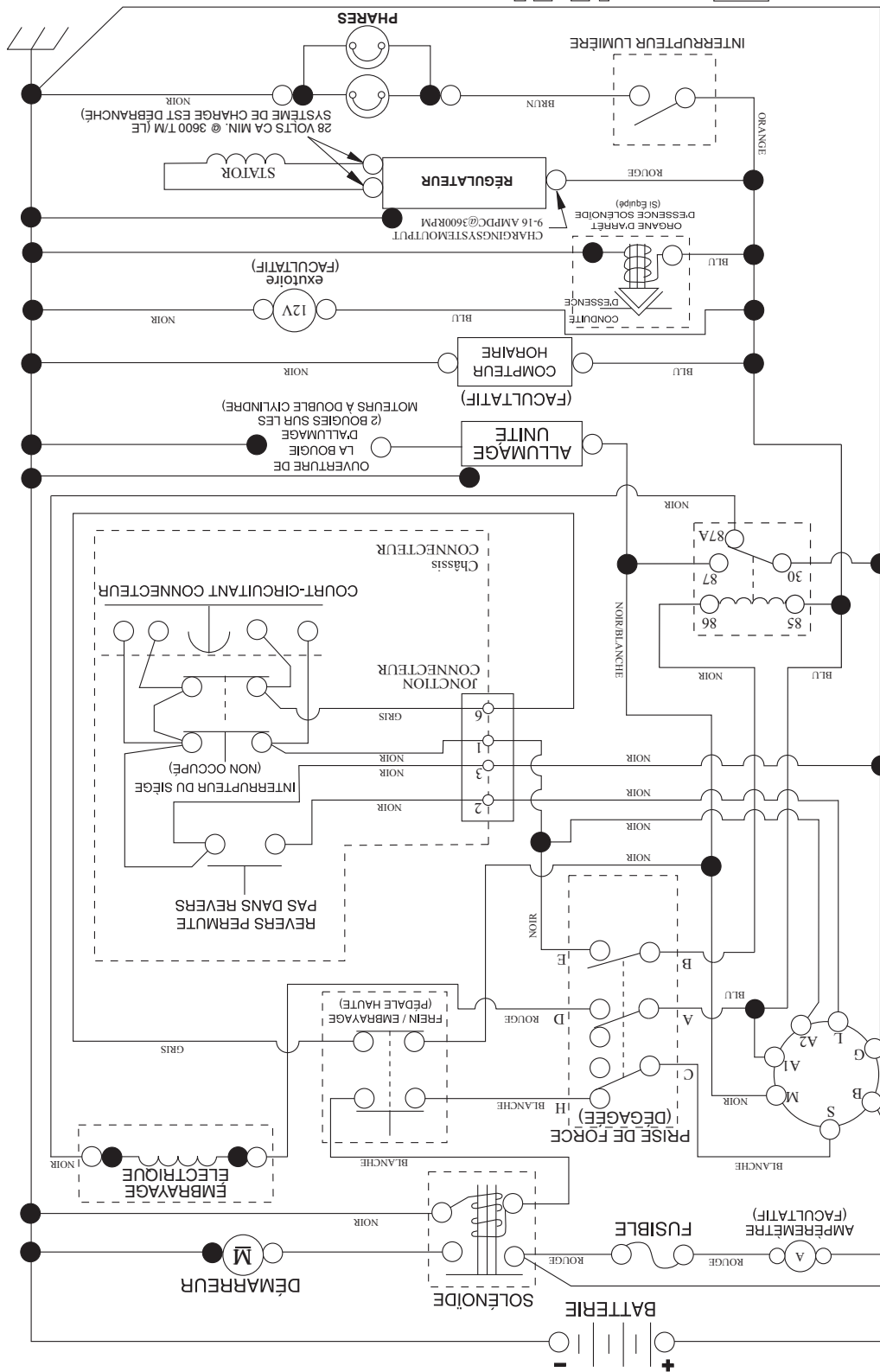

CONTACTEUR D'ALLUMAGE

POSITION "CIRCUIT "FAITS"	M+G+A1
MARCHE/ALLUMAGE	B+A1
MARCHE	B+A1
DEMARRAGE	B+S+A1

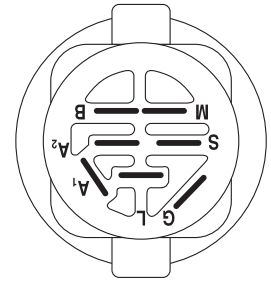

PRISE DE FORCE INTER interrupteur (ACCOUPLER CÔTÉ)

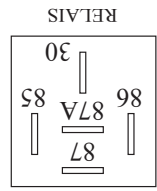
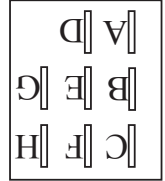

PINCES ISOLEES
 REMARQUE: SI LES PINCES ISOLEES ONT ETE ENLEVEES POUR L'ENTRETIEN DU MODELE, ELLES DOIVENT ETRE REMISES EN PLACE POUR ASSURER LE BON FONCTIONNEMENT DU CABLAGE.

CONNECTEURS NON-AMOVIBLES

CONNECTEURS AMOVIBLES

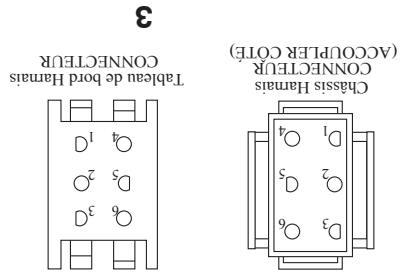

COMMENT UTILISER CE MANUEL

Ce manuel a été dessiné pour fournir le client avec les moyens d'identification des pièces de détails du tracteur quand il/elle a besoin de commander les pièces de rechange. Les illustrations ne peuvent pas représenter exactement le modèle que vous avez acheté. N'utilisez pas ce manuel comme un guide dans le montage et/ou démontage de votre tracteur. La visserie montrée est plus grande pour faciliter l'identification.

Chaque tracteur a un numéro de modèle particulier.

Le numéro de modèle du produit se trouvera sur l'aile, dessous le siège.

Lorsque vous commandez des pièces de rechange, donnez toujours les renseignements suivants:

- Produit - "TRACTEUR"
- NUMÉRO DU MODÈLE - "944.602800"
- Numéro de la Pièce
- Description de la Pièce

TABLE DE MATIÈRES

SCHEMA.....	3
ELECTRIQUE.....	4-5
CHÂSSIS/ENCEINTES.....	6-7
ENTRAÎNEMENT.....	8-9
MOTEUR.....	10
ENSEMBLE DE LA DIRECTION.....	11
CARTER DE TONDEUSE.....	12-13
LEVAGE DE LA TONDEUSE.....	14
ENSEMBLE DU SIÈGE.....	15
DECALCOMANIES.....	16
VOYEZ LES DÉTAILS DE MOTOR.....	17-23
VOYEZ LES DÉTAILS DE TRANSMISSION.....	24-25
GARANTIE.....	26
ENTRETIEN DE "SEARS".....	28

Sears Canada, Inc., Toronto, Ontario M5B 2B8

*As estimé par le fabricant de moteur

Vous pouvez utiliser de l'essence contenant jusqu'à 10 % d'éthanol (E10) avec cet appareil. L'utilisation d'essence contenant plus de 10 % d'éthanol annulera la garantie du produit.

**AUTOMATIQUE
TÓNDEUSE DE 17 CM (46 PO.)
DEMARRAGE ELECTRIQUE
24.0 C.V.*
TRACTEUR DE PELOUSE**

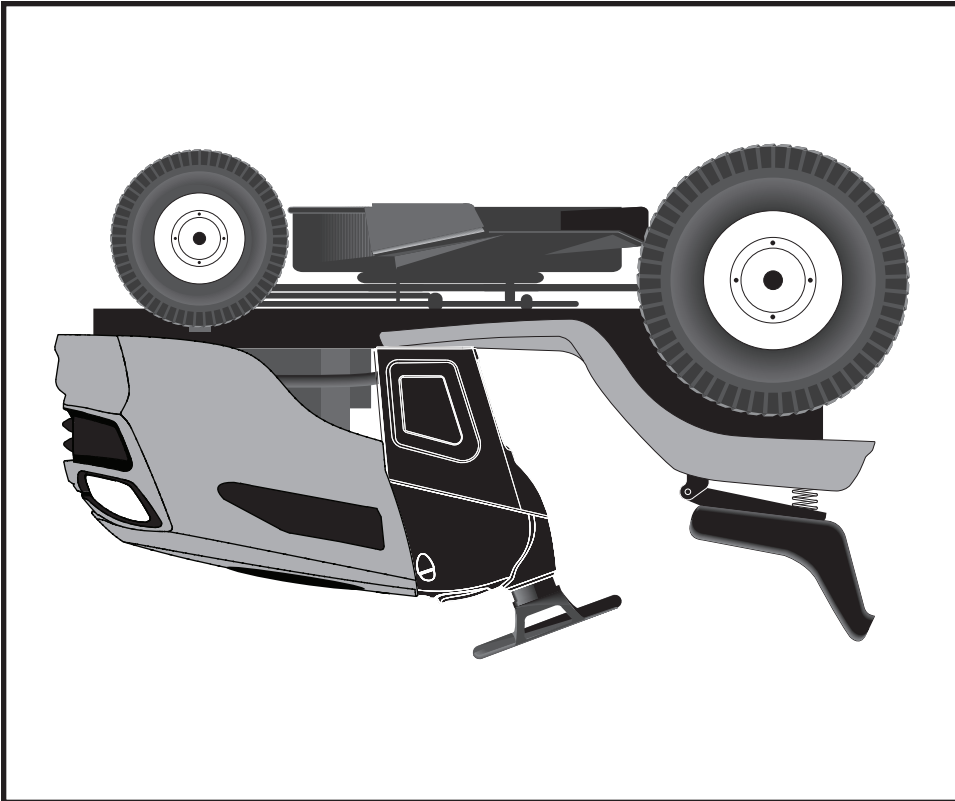

Important: Lisez et suivez le mode d'emploi et toutes les règles de sécurité avant d'utiliser cet équipement

**NUMÉRO DE
MODELE
944.602800**

**SEARS
MANUEL DES
PIECES DE
RECHANGE**