

SEARS
PARTS
MANUAL

**MODEL NO.
944.602830**

**Important:
Read and follow
all Safety Rules
and Instructions
Before Operating
This Equipment**

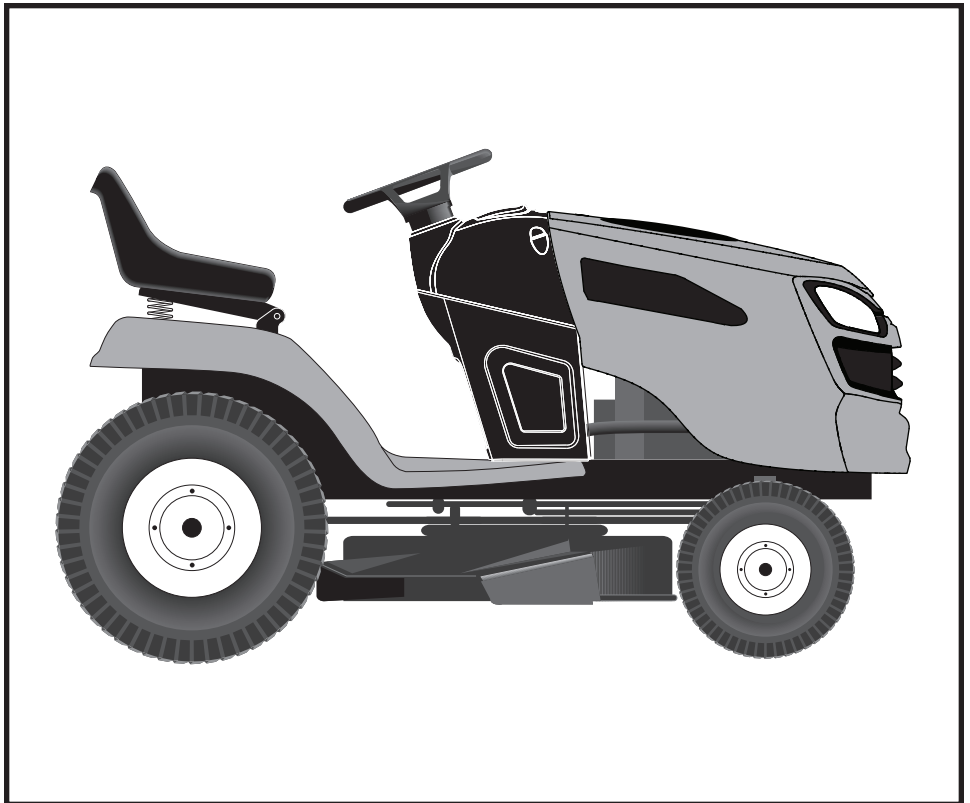

**26.0 HP*
ELECTRIC START
54" MOWER
AUTOMATIC TRANSMISSION
GARDEN TRACTOR**

**Gasoline containing up to 10% ethanol (E10) is acceptable for use in this machine.
The use of any gasoline exceeding 10% ethanol (E10) will void the product warranty.**

*As rated by the engine manufacturer

Sears Canada, Inc., Toronto, Ontario M5B 2B8

580402526

02.14.12 JM
PRINTED IN THE U.S.A.

HOW TO USE THIS MANUAL

This manual is designed to provide the customer with a means to identify the parts on his/her tractor when ordering repair parts. The illustrations may or may not represent the actual assemblies; therefore, it is not recommended to use this manual as a guide to assemble or disassemble the tractor. Some hardware and parts are drawn larger in order to more readily identify them.

Each tractor has its own model number.

The model number for your tractor can be found on the fender under the seat.

When ordering parts, always give the following information:

- Product - "Tractor"
- MODEL NUMBER - "944.602830"
- Part Number
- Part Description

TABLE OF CONTENTS

| | |
|---------------------------|-------|
| SCHEMATIC | 3 |
| ELECTRICAL..... | 4-5 |
| CHASSIS | 6-7 |
| DRIVE..... | 8-9 |
| ENGINE..... | 10 |
| STEERING | 11 |
| MOWER DECK | 12-13 |
| MOWER LIFT..... | 14 |
| SEAT | 15 |
| DECALS..... | 16 |
| TRANSAXLE BREAKDOWN | 17-19 |
| ENGINE BREAKDOWN..... | 20-26 |
| WARRANTY..... | 27 |
| SEARS SERVICE | 28 |

TRACTOR - - MODEL NUMBER 944.602830

SCHEMATIC

SCH12

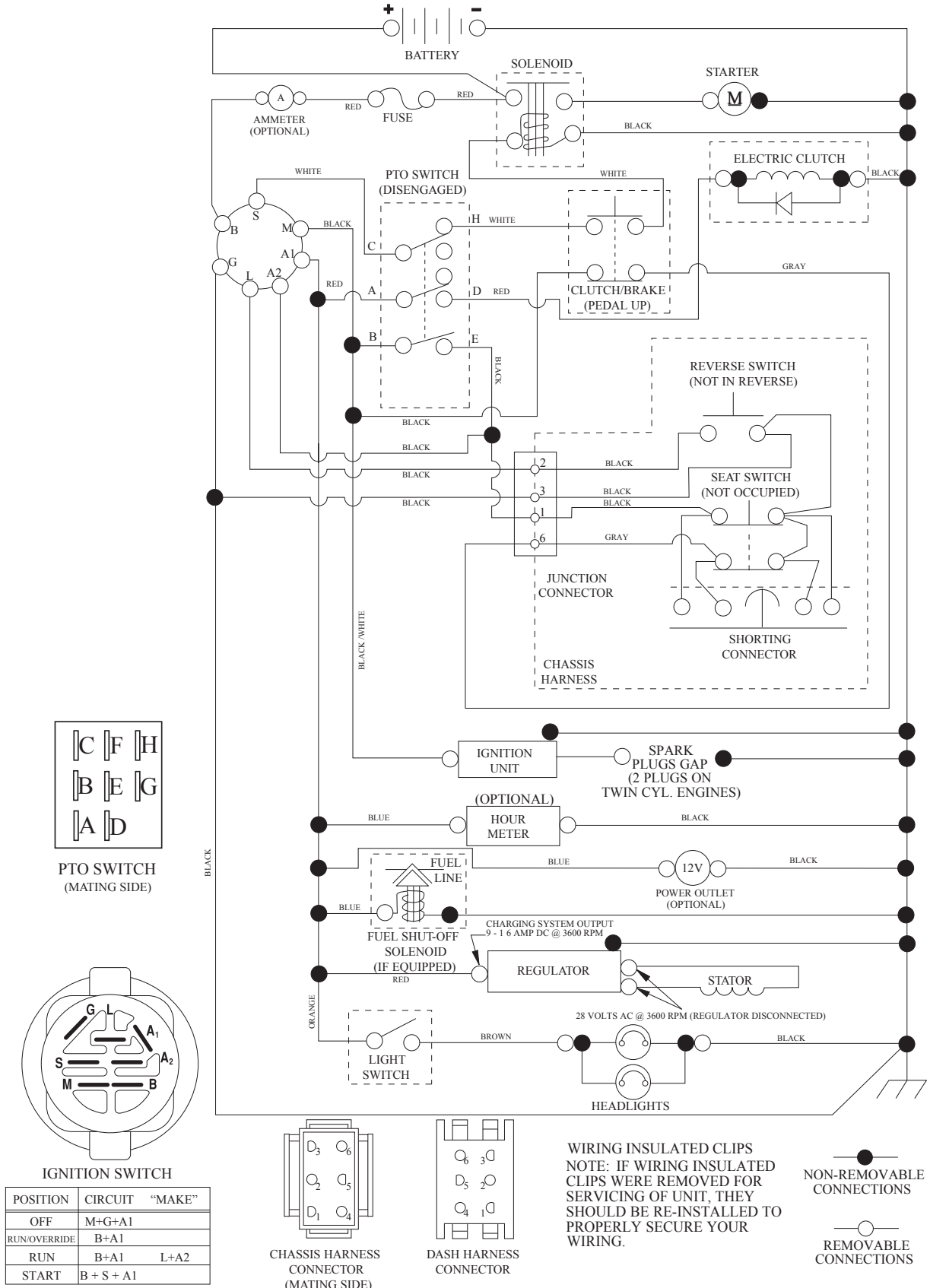

TRACTOR - - MODEL NUMBER 944.602830

ELECTRICAL

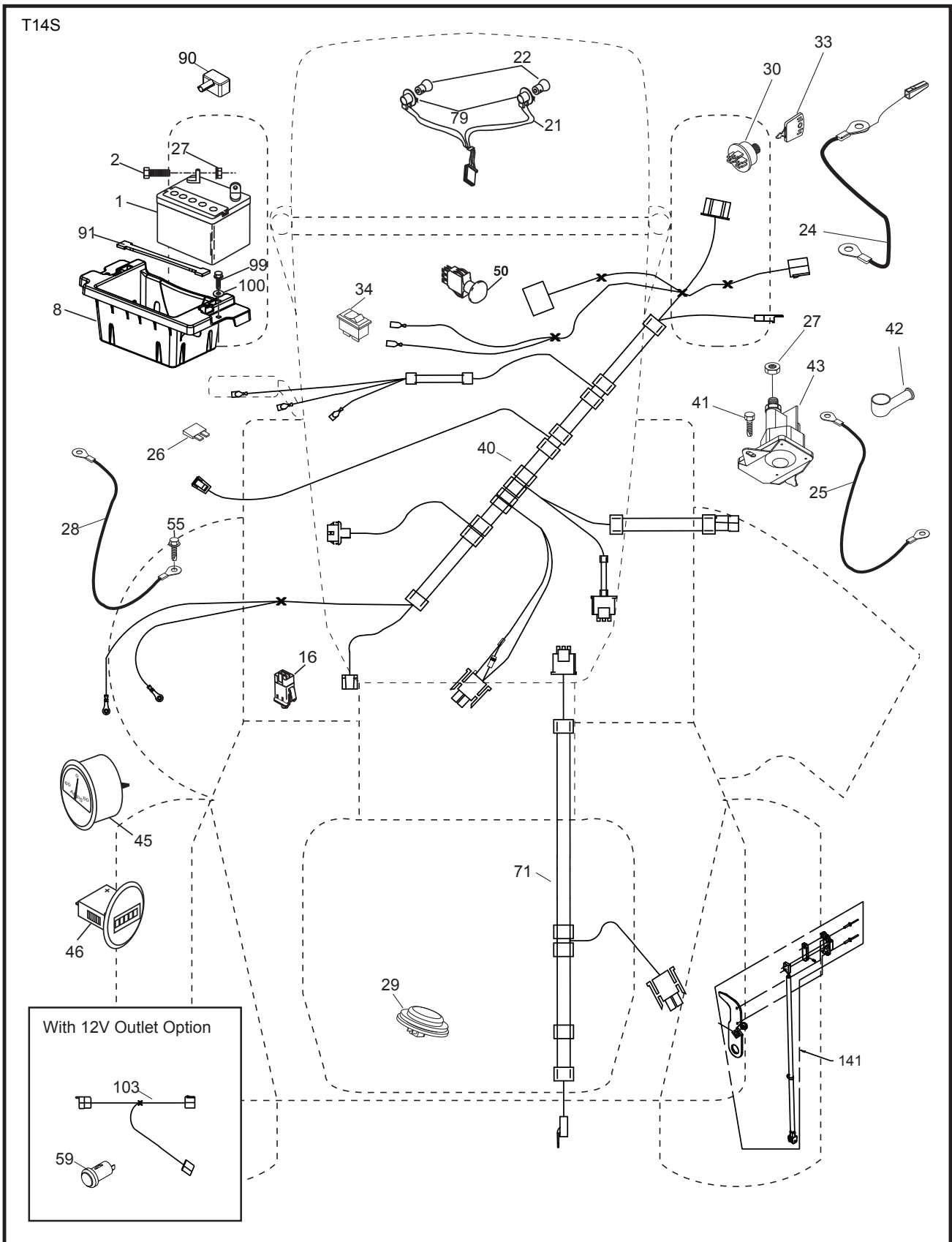

TRACTOR - - MODEL NUMBER 944.602830

ELECTRICAL

| KEY NO. | PART NO. | DESCRIPTION |
|---------|----------|----------------------------------|
| 1 | 163465 | Battery |
| 2 | 74760412 | Bolt Hex Head 1/4-20 x 3/4 |
| 8 | 186491 | Box Battery |
| 16 | 176138 | Switch Interlock Push-In |
| 21 | 400252 | Harness Socket Light w/4152J |
| 22 | 4152J | Bulb Light |
| 24 | 400253 | Cable Battery |
| 25 | 412895 | Cable Starter |
| 26 | 175158 | Fuse |
| 27 | 73510400 | Nut Keps Hex 1/4-20 unc |
| 28 | 145491 | Cable, Ground |
| 29 | 401545 | Switch, Seat |
| 30 | 193350 | Switch, Ign |
| 33 | 411934 | Key/Chain |
| 34 | 110712X | Switch Light/Reset |
| 40 | 402167 | Harness Ign. Dash |
| 41 | 17720408 | Screw 1/4-20 x 1/2 |
| 42 | 131563 | Cover, Terminal |
| 43 | 192507 | Solenoid |
| 45 | 422943 | Ammeter Round |
| 46 | 422944 | Hourmeter Round |
| 50 | 174653 | Switch, PTO |
| 55 | 17060512 | Screw 5/16-18 x 3/4 |
| 71 | 194276 | Harness Ignition |
| 79 | 175242 | Socket Asm. Bulb |
| 90 | 435395 | Cover Terminal Battery |
| 91 | 190270 | Strap Battery Mount Front |
| 99 | 17670412 | Screw Hexwsh Thdrol 1/4-20 x 3/4 |
| 100 | 19091416 | Washer 9/32 x 7/8 x 16 Ga. |
| 141 | 421225 | Kit G700/G730 ROS Service |

NOTE: All component dimensions given in U.S. inches
1 inch = 25.4 mm

TRACTOR - - MODEL NUMBER 944.602830

CHASSIS

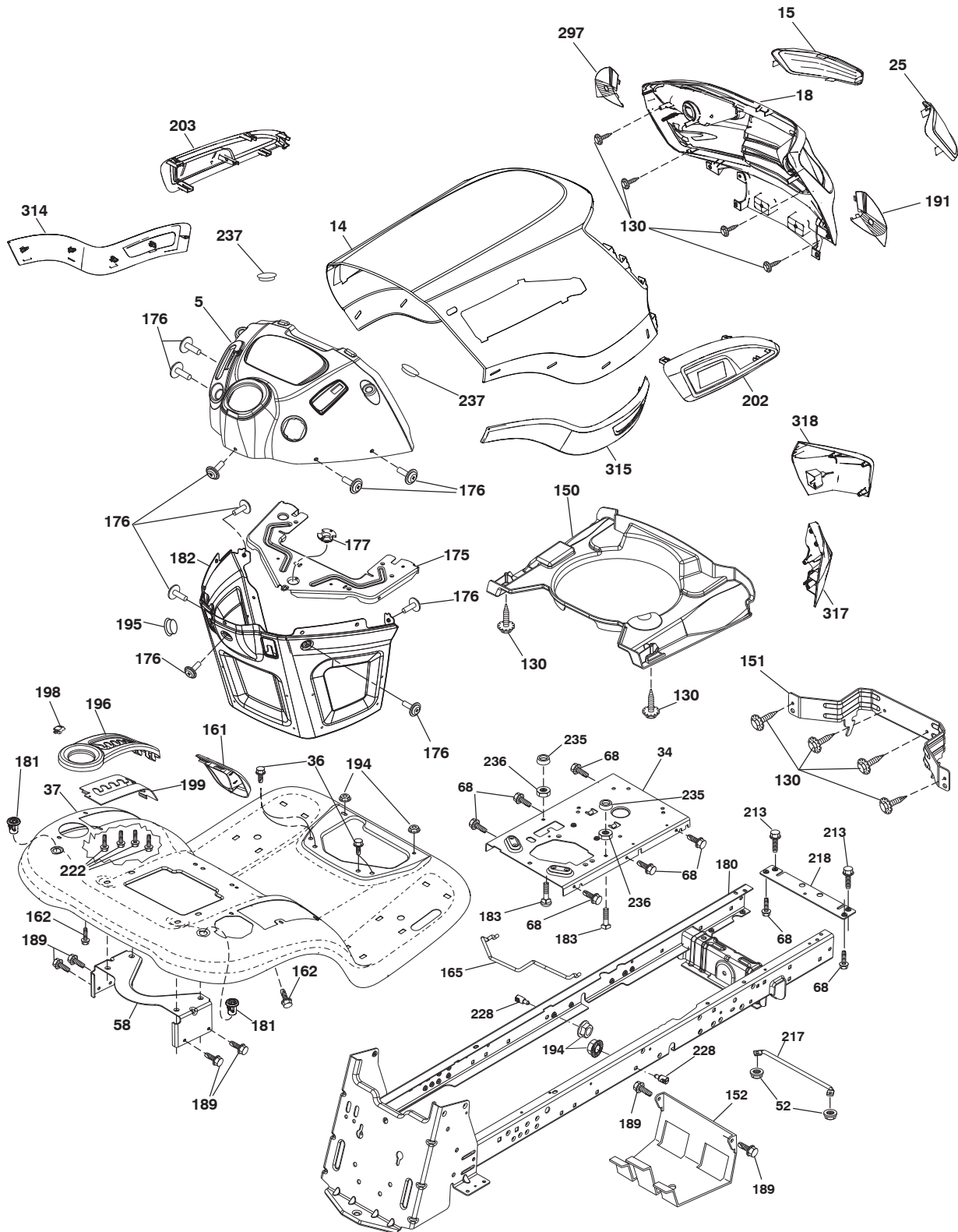

TRACTOR - - MODEL NUMBER 944.602830

CHASSIS

| KEY NO. | PART NO. | DESCRIPTION | KEY NO. | PART NO. | DESCRIPTION |
|---------|------------|-------------------------------|---------|------------|-----------------------------|
| 5 | 421813X428 | Dash | 191 | 425407 | Insert Reflective RH |
| 14 | 421155X428 | Hood | 194 | 73900500 | Nut Lock Hex Flange 5/16-18 |
| 15 | 421493X599 | Lens LH | 195 | 401556X428 | Plug Hole Dash |
| 18 | 423159 | Grille | 196 | 419828X428 | Console Asm. Deck Lift |
| 25 | 421494X599 | Lens RH | 198 | 197300X421 | Indicator Deck Lift |
| 34 | 447253 | Plate Engine | 199 | 419350 | Plate Deck Lift |
| 36 | 17060512 | Screw 5/16-18 x 3/4 | 202 | 442428X428 | Vent Side Hood RH |
| 37 | 400009X428 | Fender | 203 | 442429X428 | Vent Side Hood LH |
| 52 | 73680500 | Nut Lock 5/16-18 | 213 | 74760512 | Bolt 5/16-18 unc x 3/4 |
| 58 | 194314 | Brack Support Fender | 217 | 409167 | Rod Pivot Hood |
| 68 | 17490508 | Screw Thdrol 5/16-18 x 1/2 | 218 | 196395 | X-Piece Hood Stop |
| 130 | 416358 | Screw #10 x 0.750 | 222 | 137729 | Screw 1/4-20 x 5/8 |
| 150 | 199411 | Duct Heat Hood | 228 | 195161 | Stud Fastener |
| 151 | 445494 | Bracket Pivot | 235 | 406129 | Spacer Fender |
| 152 | 199535 | Shield Browning/Debris | 236 | 73930500 | Nut 5/16-18 unc |
| 161 | 193097X428 | Window Fuel | 237 | 403704 | Plug Mount Cargo |
| 162 | 142432 | Screw Hex Wsh Hi-Lo 1/4 x 1/2 | 297 | 425406 | Insert Reflective LH |
| 165 | 196826 | Support Tank Rear | 314 | 441688 | Trim Side LH |
| 175 | 196304 | Crossmember | 315 | 441687 | Trim Side RH |
| 176 | 400776 | Screw | 317 | 421257X428 | Cap Corner RH |
| 177 | 195227 | Bushing Steering | 318 | 421258X428 | Cap Corner LH |
| 180 | 195477 | Chassis | - - | 421264 | Kit Brush Guard |
| 181 | 193102X428 | Bushing Mtg. Fender Crgo. | | | |
| 182 | 406859 | Dash Lower | | | |
| 183 | 74520520 | Bolt 5/16-18 x 1-1/4 | | | |
| 189 | 17000512 | Screw 3/8-16 x 3/4 | | | |

NOTE: All component dimensions given in U.S. inches
1 inch = 25.4 mm

TRACTOR - - MODEL NUMBER 944.602830

DRIVE

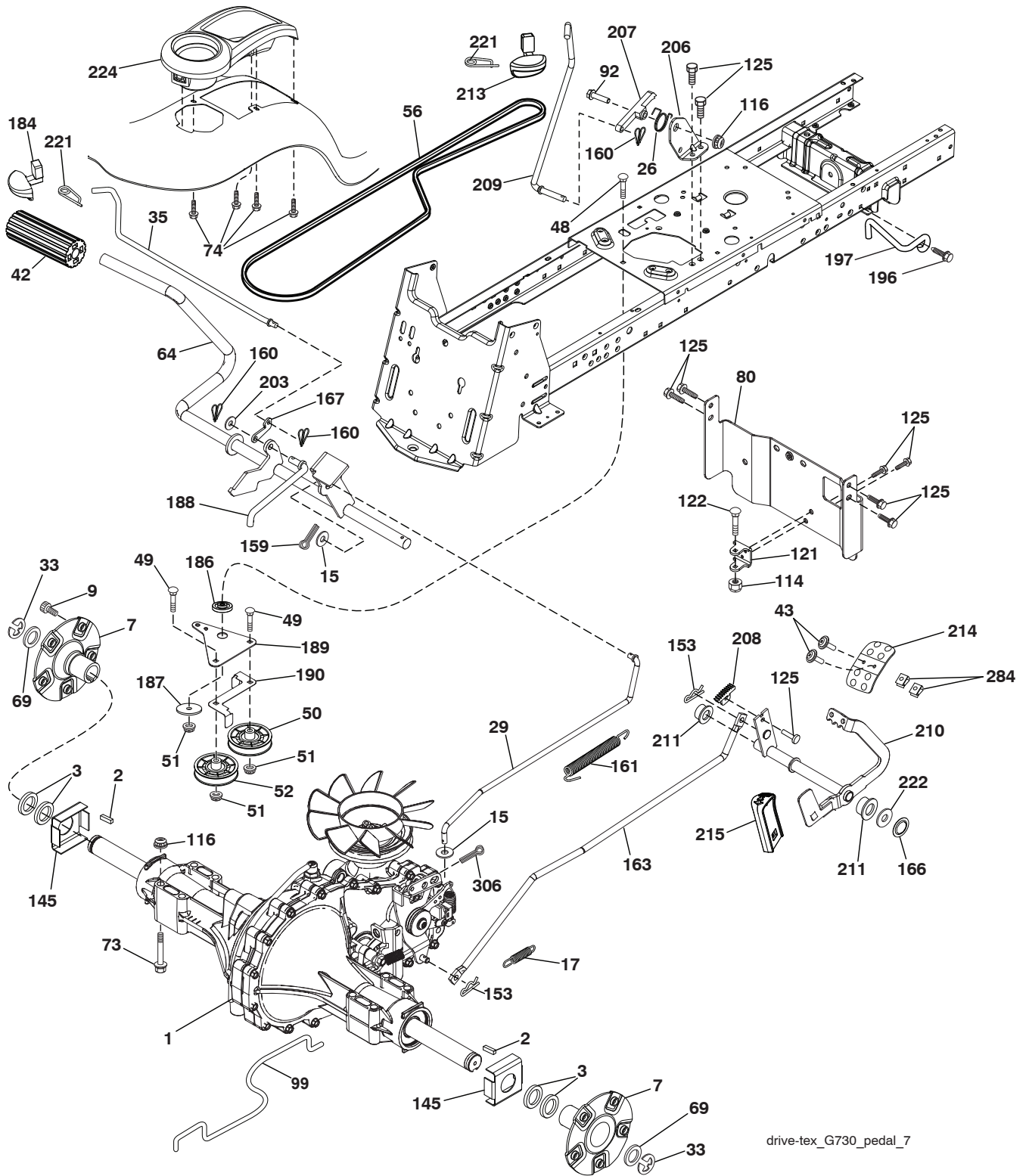

drive-tex_G730_pedal_7

TRACTOR - - MODEL NUMBER 944.602830

DRIVE

| KEY NO. | PART NO. | DESCRIPTION | KEY NO. | PART NO. | DESCRIPTION |
|------------|-------------|---|------------|-------------|-----------------------------------|
| 1 | --- | Transaxle, Hydro G7-BCBB-1XDC-1FCA (420331) | 159 | 76020412 | Pin Cotter 1/8 x 3/4 |
| 2 | 7070E | Key 1/4 x 2.5 | 160 | 169484 | Retainer Clip |
| 3 | 7563R | Washer Thrust Axle Hardened | 161 | 105709X | Spring, Return, Clutch |
| 7 | 199837 | Hub Asm. Wheel | 163 | 418185 | Rod Pedal Control |
| 9 | 140080 | Bolt Hub Wheel | 166 | 429164 | Nut Push .625 |
| 15 | 19131316 | Washer 13/32 x 13/16 x 16 Ga. | 167 | 405257 | Latch Brake Parking |
| 17 | 197296 | Spring, Brake | 184 | 196439X667 | Handle Parking Brake |
| 26 | 199679 | Spring Return Cruise | 186 | 194321 | Spacer Retainer |
| 29 | 418186 | Rod, Brake | 187 | 19133210 | Washer |
| 33 | 12000053 | Ring E | 188 | 194323 | Link Clutch Ground Drive |
| 35 | 435486 | Rod, Brake, Park | 189 | 407504 | Bellcrank Ground Drive |
| 42 | 8883R | Cover, Foot Pedal | 190 | 407505 | Keeper Bellcrank Ground Drive |
| 43 | 74180412 | Screw Mach. Cr. 1/4-20 x 3/4 | 196 | 17000616 | Screw 3/8-16 x 1 |
| 48 | 72110612 | Bolt Carr Sh 3/8-16 x 1-1/2 Gr. 5 | 197 | 199769 | Bracket Clutch Anti-Rotation |
| 49 | 72110614 | Bolt | 203 | 19111116 | Washer 11/32 x 11/16 x 16 Ga. |
| 50 | 194327 | Pulley Idler Flat | 206 | 197867 | Bracket Mount Latch Cruise |
| 51 | 73900600 | Lock Nut 3/8-16 | 207 | 197868 | Latch Control Cruise |
| 52 | 194326 | Idler V-Groove 910" Offset | 208 | 197869 | Gear Sector Control Cruise |
| 56 | 420807 | V-Belt, Drive | 209 | 199592 | Rod Control Cruise |
| 64 | 197865 | Shaft Asm. Pedal Brake Control | 210 | 197860 | Rocker Asm. Pedal Control |
| 69 | 123800 | Washer 1-1/32 x 1-5/8 x 16 Ga. | 211 | 120183 | Bearing Nylon |
| 73 | 74490548 | Bolt Hex 5/16-18 x 3 Gr. 5 | 213 | 196441X428 | Knob Control Cruise |
| 74 | 142432 | Screw 1/4 x 1/2 | 214 | 422106X421 | Pedal Forward |
| 80 | 418184 | Strap Torque | 215 | 197301X428 | Pedal Reverse |
| 92 | 74760520 | Bolt 5/16-18 x 1/2 | 221 | 403187 | Retainer Spring Clip Handle |
| 99 | 418188 | Spring Bypass | 222 | 79212010 | Washer 21/32 x 1-1/4 x 10 Ga. |
| 114 | 73800500 | Nut Lock Hex W/Ins. 5/16-18 unc | 224 | 193099X428 | Console Toolbox |
| 116 | 73900500 | Nut Lock Hex Flange 5/16-18 | 284 | 417693 | Nut U-Chnl. 1/4-20 550 DP 350 PNL |
| 121 | 175611 | Bracket Strap Torque | 306 | 76020416 | Pin Cotter |
| 122 | 72010520 | Bolt 5/16-18 x 2.50 | | | |
| 125 | 17000512 | Screw 5/16-18 x 3/4 | | | |
| 145 | 163168 | Washer Axle Flange | | | |
| 153 | 4497H | Retainer Spring | | | |

NOTE: All component dimensions given in U.S. inches
1 inch = 25.4 mm

TRACTOR - - MODEL NUMBER 944.602830

ENGINE

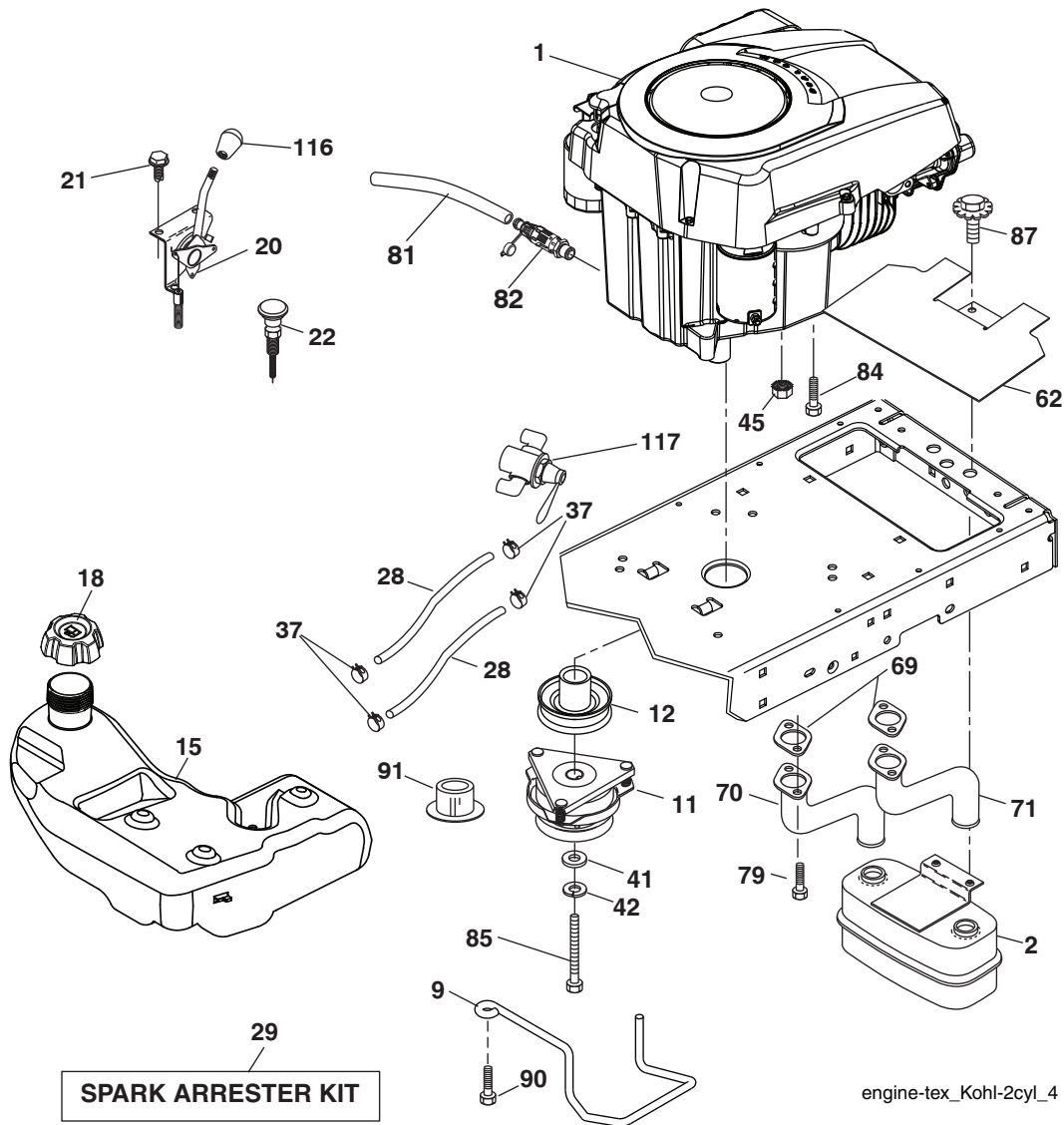

engine-tex_Kohl-2cyl_4

| KEY NO. | PART NO. | DESCRIPTION |
|---------|------------|---|
| 1 | --- | Engine Kohler Model No. SV735 -3030 (442196) (See Engine Breakdown) |
| 2 | 149723 | Muffler |
| 9 | 408667 | Keeper Belt Engine |
| 11 | 179335 | Clutch Electric |
| 12 | 194343 | Pulley Engine |
| 15 | 438082 | Tank Fuel 4.0 |
| 18 | 430214 | Cap Asm Fuel |
| 20 | 426184 | Control Throttle |
| 21 | 416358 | Screw 10 x .750 BOS Thread |
| 22 | 187767X421 | Control Choke |
| 28 | 401135 | Fuel Line |
| 29 | 137180 | Spark Arrester Kit |
| 37 | 123487X | Clamp Hose |
| 41 | 126197X | Washer 1-1/2 OD x 15/32 ID x .250 |
| 42 | 10040700 | Washer Lock 7/16 |
| 45 | 73510400 | Nut Keps Hex 1/4-20 unc |
| 62 | 434017 | Shield Heat Muffler |
| 69 | ----- | Gasket (Order from Eng. Mfgr. 24-041-49) |

| KEY NO. | PART NO. | DESCRIPTION |
|---------|------------|-------------------------------|
| 70 | 146699 | Tube Exhaust LH |
| 71 | 146700 | Tube Exhaust RH |
| 79 | 192334 | Screw 5/16-18 x 3/4 |
| 81 | 148456 | Tube Drain Oil Easy |
| 82 | 428287 | Valve Drain Oil |
| 84 | 17120616 | Screw 3/8-16 x 1 |
| 85 | 179953 | Bolt Hex 7/16-20 x 3.75 Gr. 5 |
| 87 | 198239 | Bolt 5/16-18 unc x 1 w/Sems |
| 90 | 17000616 | Screw 3/8-16 x 1 |
| 91 | 187495 | Bushing |
| 116 | 423109X421 | Knob Oval Tapered 3/8-16 |
| 117 | 420828 | Value Fuel Reserve |

NOTE: All component dimensions given in U.S. inches
1 inch = 25.4 mm

For engine service and replacement parts, call the toll free number for your engine manufacturer listed below:

Kohler Co. 1-800-544-2444

TRACTOR - - MODEL NUMBER 944.602830

STEERING ASSEMBLY

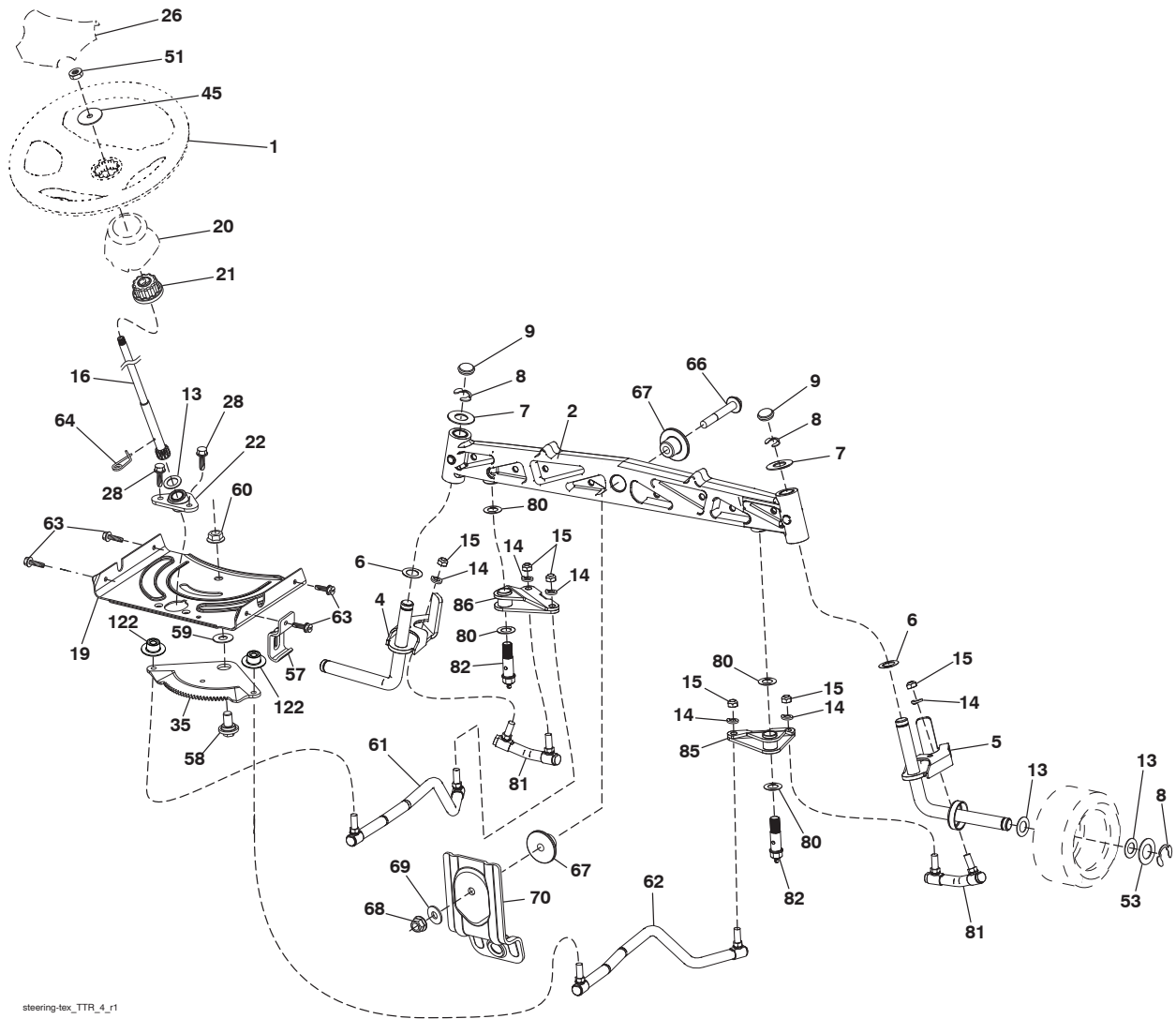

steering-lex_TTR_4_r1

| KEY NO. | PART NO. | DESCRIPTION | KEY NO. | PART NO. | DESCRIPTION |
|---------|------------|--------------------------------|---------|----------|--------------------------------|
| 1 | 414851X421 | Wheel, Steering | 57 | 197246 | Bracket Upstop |
| 2 | 436870 | Axle Asm., Front | 58 | 194747 | Bolt Shoulder Sector Pivot CFM |
| 4 | 436873 | Spindle Asm., LH | 59 | 194748 | Washer Thrust Sector Steering |
| 5 | 436874 | Spindle Asm., RH | 60 | 73971000 | Nut Flange Lock 5/8-11 |
| 6 | 6266H | Washer Thrust 0.75 x 1.23 | 61 | 436884 | Draglink, LH |
| 7 | 121748X | Washer 25/32 x 1-5/8 x 16 Ga. | 62 | 436885 | Draglink, RH |
| 8 | 12000029 | Ring, Clip #T5304-75 | 63 | 17000512 | Screw 5/16-18 x 3/4 |
| 9 | 184946X667 | Cap, Spindle | 64 | 199849 | Retainer Clip Spring Steering |
| 13 | 121749X | Washer 25/32 x 1-1/4 x 16 Ga. | 66 | 71020748 | Bolt Hex Fghd 7/16-14 x 3 Serr |
| 14 | 10040600 | Washer Lock 3/8 | 67 | 194737 | Bushing PM Front Axle |
| 15 | 73540600 | Nut, Crown Lock 3/8-24 unf | 68 | 73900700 | Nut Lock Flange 7/16-14 Gr. 5 |
| 16 | 440785 | Shaft Steering | 69 | 199162 | Washer 1.5 x .505 x .118 |
| 19 | 194729 | Plate Steering | 70 | 196197 | Bracket Deck Susp. Front |
| 20 | 199676X428 | Boot, Steering | 80 | 1370H | Washer |
| 21 | 437747 | Adapter, Wheel Steering | 81 | 436887 | Link Cross RH |
| 22 | 194845 | Bushing Strg. Blk | 82 | 436877 | Pivot Bolt |
| 26 | 414852X421 | Insert, Wheel Steering | 85 | 441873 | Pivot RH |
| 28 | 17000612 | Screw 3/8-16 x 3/4 | 86 | 441872 | Pivot LH |
| 35 | 440770 | Gear, Sector Plate | 122 | 444962 | Cap Gear Sector |
| 45 | 19183812 | Washer | | | |
| 51 | 73940800 | Nut Hex Jam Toplock 1/2-20 unf | | | |
| 53 | 188967 | Washer Hardened.793x1.637x.060 | | | |

NOTE: All component dimensions given in U.S. inches
1 inch = 25.4 mm

TRACTOR - - MODEL NUMBER 944.602830

MOWER DECK

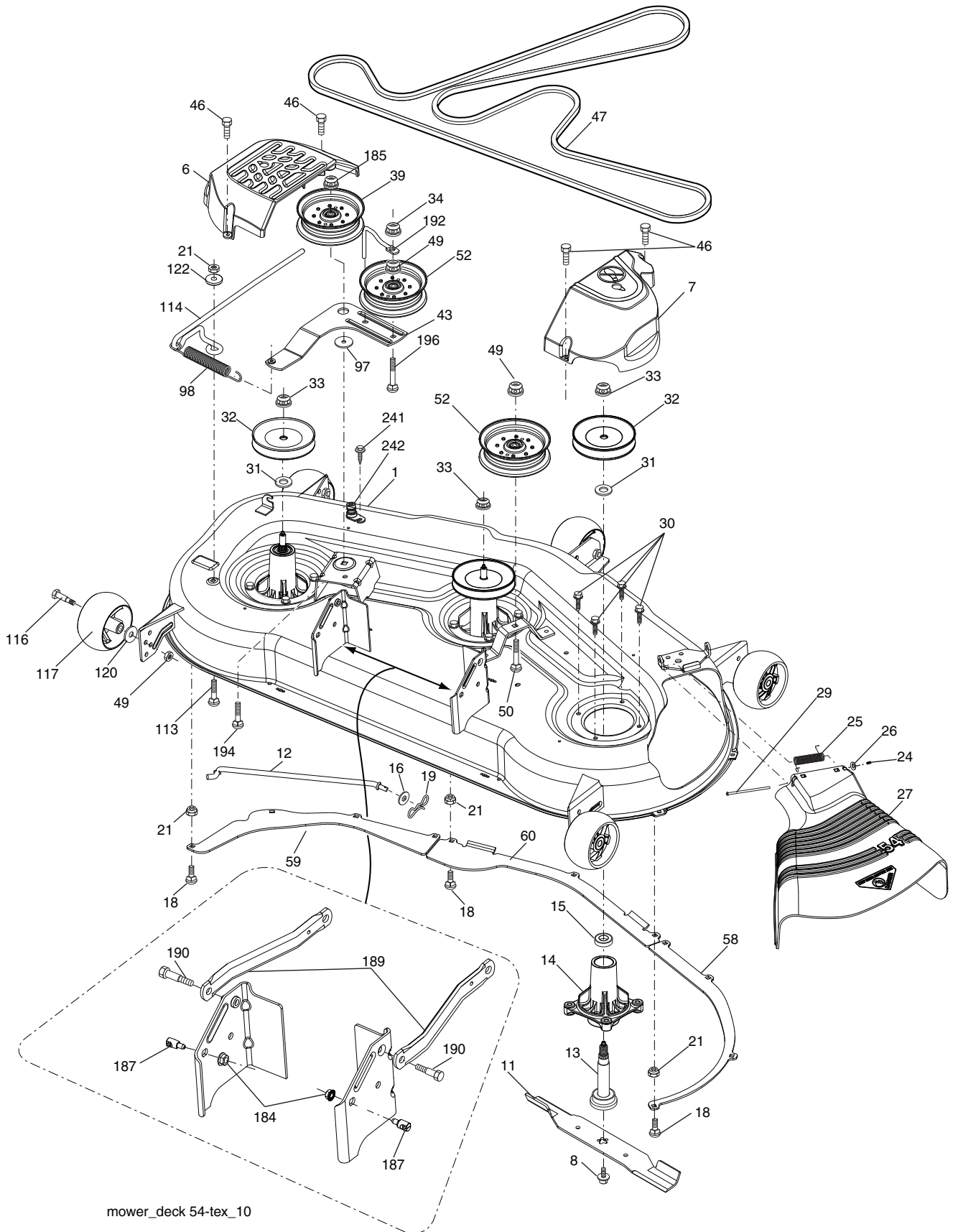

mower_deck 54-tex_10

TRACTOR - - MODEL NUMBER 944.602830

MOWER DECK

| KEY NO. | PART NO. | DESCRIPTION |
|---------|------------|---|
| 1 | 419177X421 | Deck Weldment Mower |
| 6 | 196066 | Cover Mandrel LH |
| 7 | 197181 | Cover Mandrel RH |
| 8 | 193003 | Bolt/Washer Asm. 7/16-20 unf |
| 11 | 187256 | Blade Bagging |
| 12 | 400337 | Rod Anti Sway |
| 13 | 187291 | Shaft Asm. w/Lower Bearing |
| 14 | 187281 | Housing, Mandrel |
| 15 | 110485X | Bearing, Ball, Mandrel |
| 16 | 19131312 | Washer 13/32 x 13/16 x 12 Ga. |
| 18 | 72140505 | Bolt RdHd 5/16-18 unc x 5/8 |
| 19 | 194208 | Pin Cotter 5/16 Bow Tie Lock |
| 21 | 73680500 | Nut, Crownlock 5/16-18 unc |
| 24 | 105304X | Cap Sleeve |
| 25 | 178102 | Spring, Torsion |
| 26 | 110452X | Nut, Push |
| 27 | 187257X428 | Deflector Shield |
| 29 | 131491 | Rod, Hinge |
| 30 | 173984 | Screw, Thdroll Washer Head |
| 31 | 187690 | Washer, Spacer Mandrel |
| 32 | 153535 | Pulley, Mandrel |
| 33 | 400234 | Nut, Flg. Top Lock |
| 34 | 73680600 | Nut |
| 39 | 197380 | Pulley, Idler |
| 43 | 196065 | Arm, Idler |
| 46 | 137729 | Screw, Thdroll. 1/4-20 x 5/8 |
| 47 | 196103 | V-Belt, Mower |
| 49 | 73900600 | Nut, Lock Flg. 3/8-16 unc |
| 50 | 72110616 | Bolt, Carr. 3/8-16 x 2 |
| 52 | 197379 | Pulley Idler |
| 58 | 187342 | Baffle Right |
| 59 | 187344 | Baffle Left |
| 60 | 187607 | Baffle Center |
| 97 | 178515 | Washer Hardened |
| 98 | 196105 | Spring Drive |
| 113 | 72110508 | Bolt Rdhd Sqnk 5/16-18 x 3/4 |
| 114 | 187556 | Rod Tension Relief |
| 116 | 193406 | Bolt, Shoulder |
| 117 | 174873 | Gauge Wheel |
| 120 | 19132012 | Washer 13/32 x 1-1/4 x 12 Ga. |
| 122 | 187557 | Bushing Tension Relief |
| 184 | 73900500 | Nut Lock Flange 5/16-18 |
| 185 | 73900700 | Nut Lock Flange 7/16-14 Gr. 5 |
| 187 | 195161 | Stud Fastener w/"D" Anti-Rotation |
| 189 | 195185 | Arm Susp. Mower Rear |
| 190 | 196539 | Bolt Shoulder |
| 192 | 198468 | Keeper Belt Idler |
| 194 | 74490736 | Bolt Carr Sqnk 3/8-16 x 2-1/4 |
| 196 | 72140620 | Bolt RdHd 3/8-16 unc x 2-1/2 Gr. 5 |
| 241 | 152927 | Screw |
| 242 | 415598 | Washout Port |
| -- | 187292 | Mandrel Asm. Service (Includes Key Nos. 13-15 and 33) |
| -- | 416405 | Coupling Quick Connect |
| -- | 419406 | Replacement Mower, Complete |

NOTE: All component dimensions given in U.S. inches
1 inch = 25.4 mm

TRACTOR - - MODEL NUMBER 944.602830

MOWER LIFT

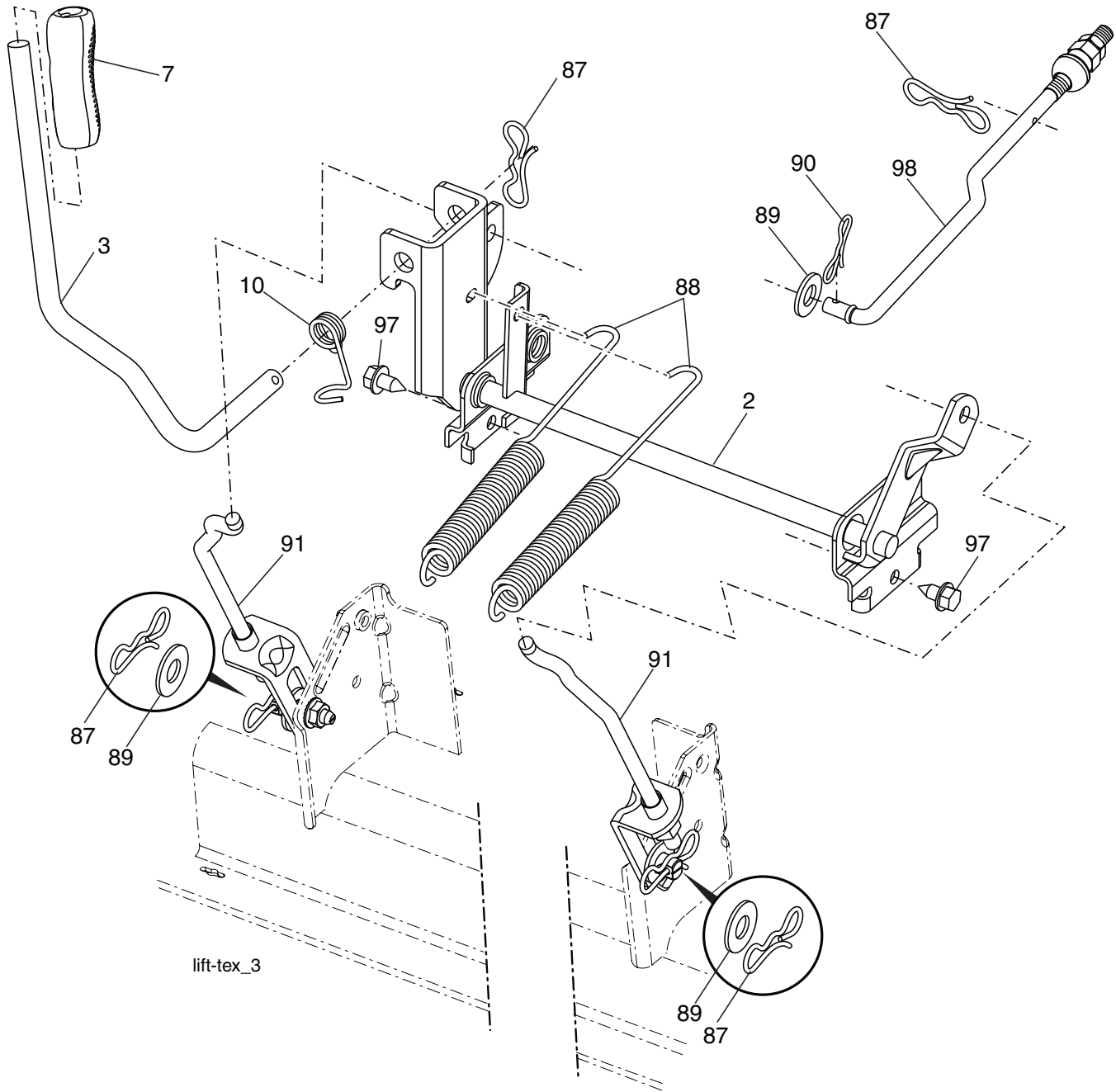

| KEY NO. | PART NO. | DESCRIPTION |
|---------|------------|------------------------------|
| 2 | 422027 | Shaft Asm., Lift |
| 3 | 419497 | Lever Asm., Lift RH |
| 7 | 196492X421 | Grip, Lever |
| 10 | 196314 | Spring Torsion |
| 87 | 194209 | Pin Cotter 7/16 Bow Tie Lock |
| 88 | 195304 | Spring Lift Assist |
| 89 | 19191912 | Washer Clear Zinc |

| KEY NO. | PART NO. | DESCRIPTION |
|---------|----------|------------------------------|
| 90 | 194208 | Pin Cotter 5/16 Bow Tie Lock |
| 91 | 403407 | Link Lift Asm. Rear |
| 97 | 17000612 | Screw 3/8-16 x .75 R.Z |
| 98 | 195264 | Link Asm. Susp. Front Mower |

NOTE: All component dimensions given in U.S. inches
1 inch = 25.4 mm

TRACTOR - - MODEL NUMBER 944.602830

SEAT ASSEMBLY

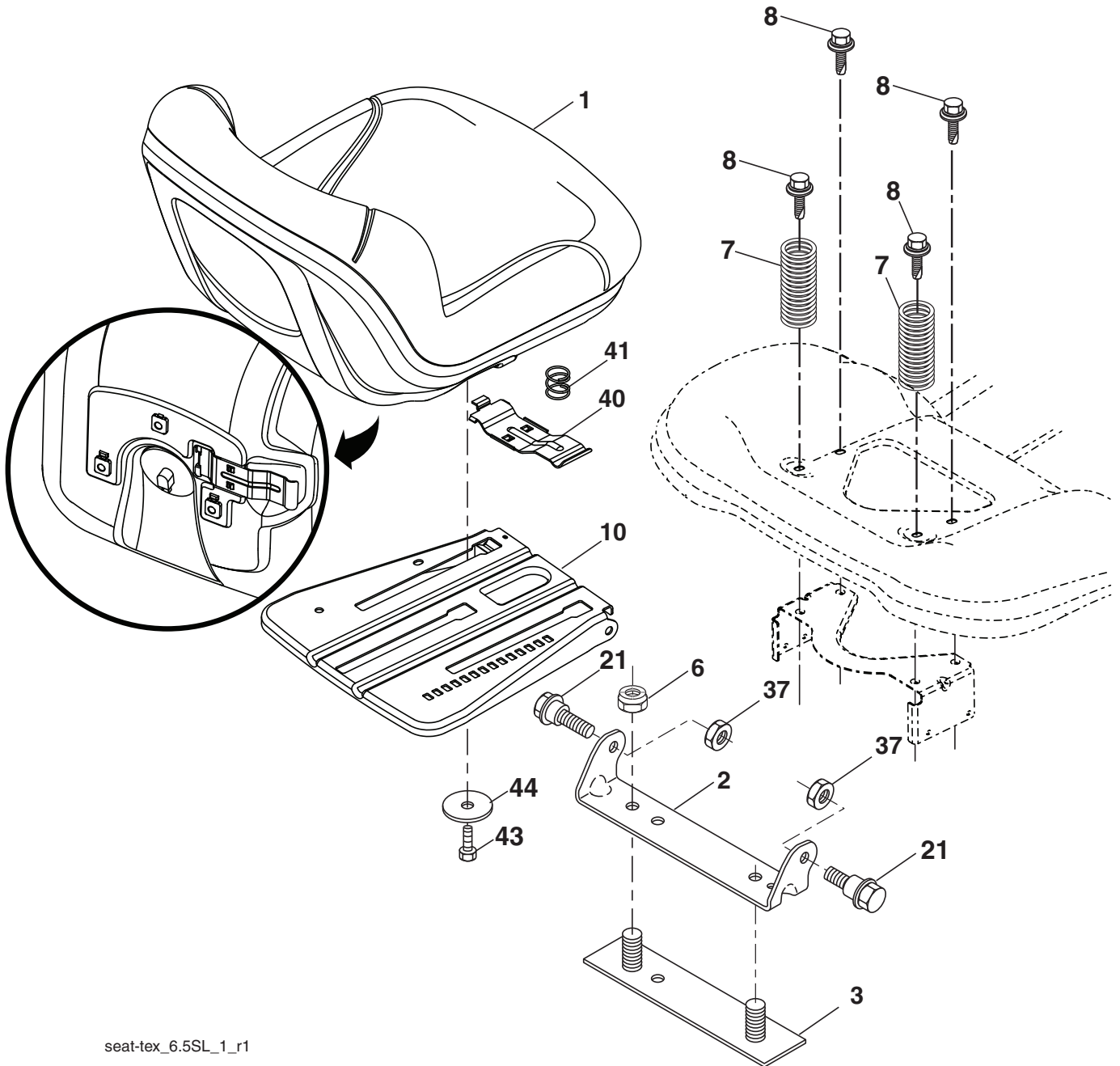

seat-tex_6.5SL_1_r1

| KEY NO. | PART NO. | DESCRIPTION |
|---------|----------|-------------------------------|
| 1 | 423648 | Seat |
| 2 | 180166 | Bracket Pivot Fender |
| 3 | 140675 | Strap, Asm Fender |
| 6 | 73800600 | Nut, Lock w/Ins. 3/8-16 unc |
| 7 | 124181X | Spring, Seat Cprsn |
| 8 | 171877 | Bolt 5/16-18 unc x 3/4 w/Sems |
| 10 | 196977 | Pan, Seat |
| 21 | 171852 | Bolt, Shoulder 5/16-18 |

| KEY NO. | PART NO. | DESCRIPTION |
|---------|----------|-------------------------------|
| 37 | 73800500 | Nut, Lock 5/16-18 unc |
| 40 | 197661 | Handle Slide Seat |
| 41 | 198200 | Spring Latch Seat |
| 43 | 74760612 | Bolt 3/8-16 unc x 3/4 |
| 44 | 19133812 | Washer 13/32 x 2-3/8 x 12 Ga. |

NOTE: All component dimensions given in U.S. inches
1 inch = 25.4 mm

TRACTOR - - MODEL NUMBER 944.602830

DECALS

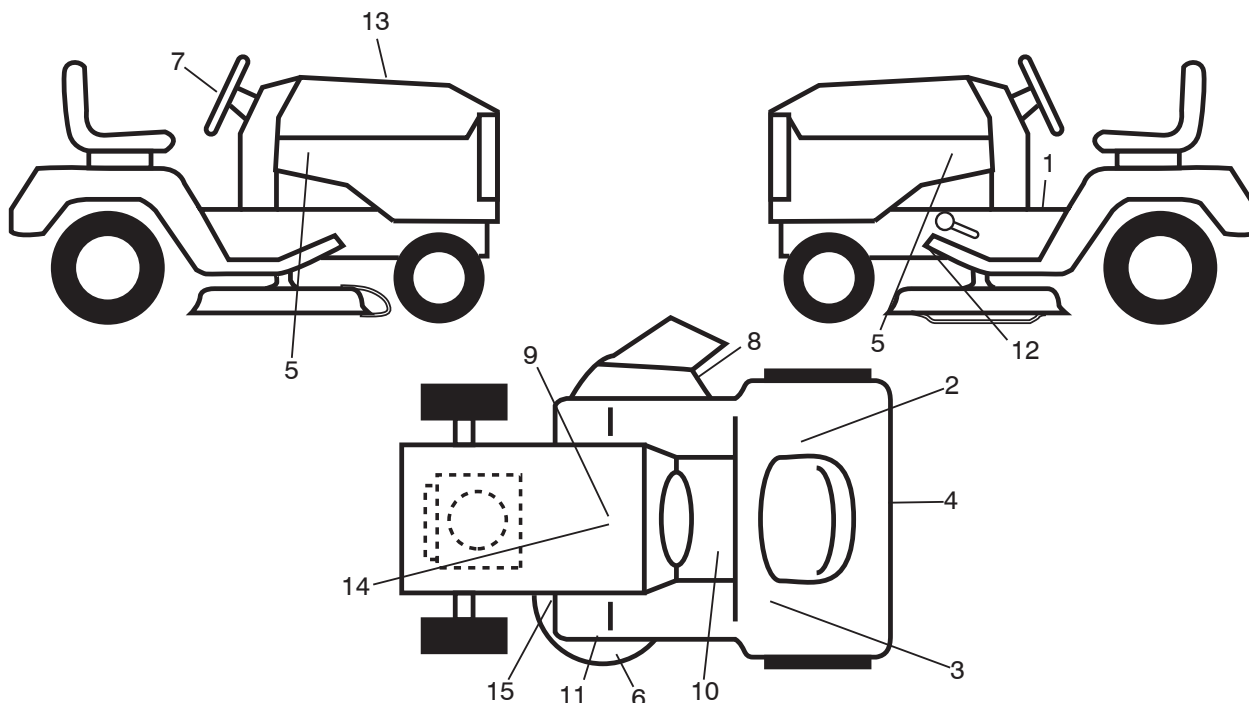

| KEY PART NO. | PART NO. | DESCRIPTION |
|--------------|----------|-------------------------------|
| 1 | 435286 | Decal, Warning |
| 2 | 442517 | Label EPA |
| 3 | 426209 | Decal, Warn. Reserve Fuel |
| 4 | 441122 | Decal, Fender |
| 5 | 443185 | Decal, Hood |
| 6 | 170563 | Decal, Mower |
| 7 | 419122 | Decal, Steering |
| 8 | 198785 | Decal, Mower Schematic |
| 9 | 149517 | Decal, Battery Warning |
| 10 | 411658 | Decal, Fender |
| 11 | 178502 | Decal, Mower Caution |
| 12 | 421534 | Decal, Mower V-Belt Schematic |

| KEY PART NO. | PART NO. | DESCRIPTION |
|--------------|------------|-------------------------------------|
| 13 | 442259 | Decal Replacement |
| 14 | 448709 | Decal, Battery Diehard |
| 15 | 426593 | Decal, MWR |
| -- | 166960 | Decal Bypass |
| -- | 422059X428 | Pad Footrest RH |
| -- | 422060X428 | Pad Footrest LH |
| -- | 580402524 | Manual, Operator's (English/French) |
| -- | 580402526 | Manual, Parts (English/French) |

NOTE: All component dimensions given in U.S. inches
1 inch = 25.4 mm

WHEELS AND TIRES

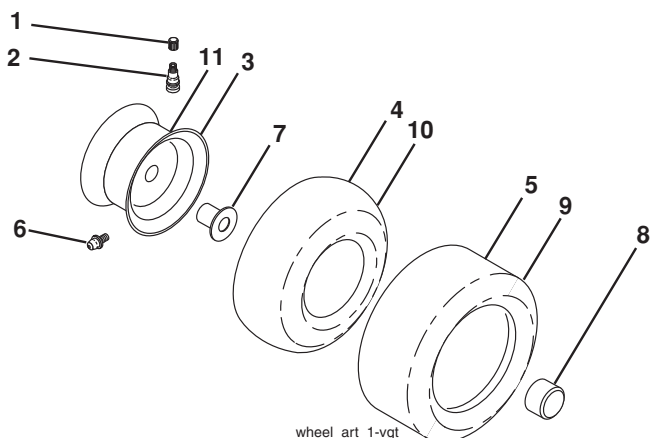

| KEY PART NO. | PART NO. | DESCRIPTION |
|--------------|------------|------------------------------------|
| 1 | 59192 | Cap, Valve, Tire |
| 2 | 65139 | Stem, Valve |
| 3 | 106228X613 | Rim Assembly, Front |
| 4 | 8134H | Tube, Front (Service Item Only) |
| 5 | 106230X | Tire, Front |
| 6 | 278H | Fitting, Grease (Front Wheel Only) |
| 7 | 9040H | Bearing, Flange (Front Wheel Only) |
| 8 | 104757X428 | Cap, Axle (Front Wheel Only) |
| 9 | 105588X | Tire, Rear |
| 10 | 7154J | Tube, Rear (Service Item Only) |
| 11 | 106277X613 | Rim Assembly, Rear |
| -- | 144334 | Sealant, Tire (10 oz. Tube) |

NOTE: All component dimensions given in U.S. inches
1 inch = 25.4 mm

SERVICE NOTES

TRACTOR - - MODEL NUMBER 944.602830

HYDRO GEAR TRANSAXLE - - MODEL NUMBER G7-BCBB-1XDC-1FCA

G7-BCBB-1XDC-1FCA

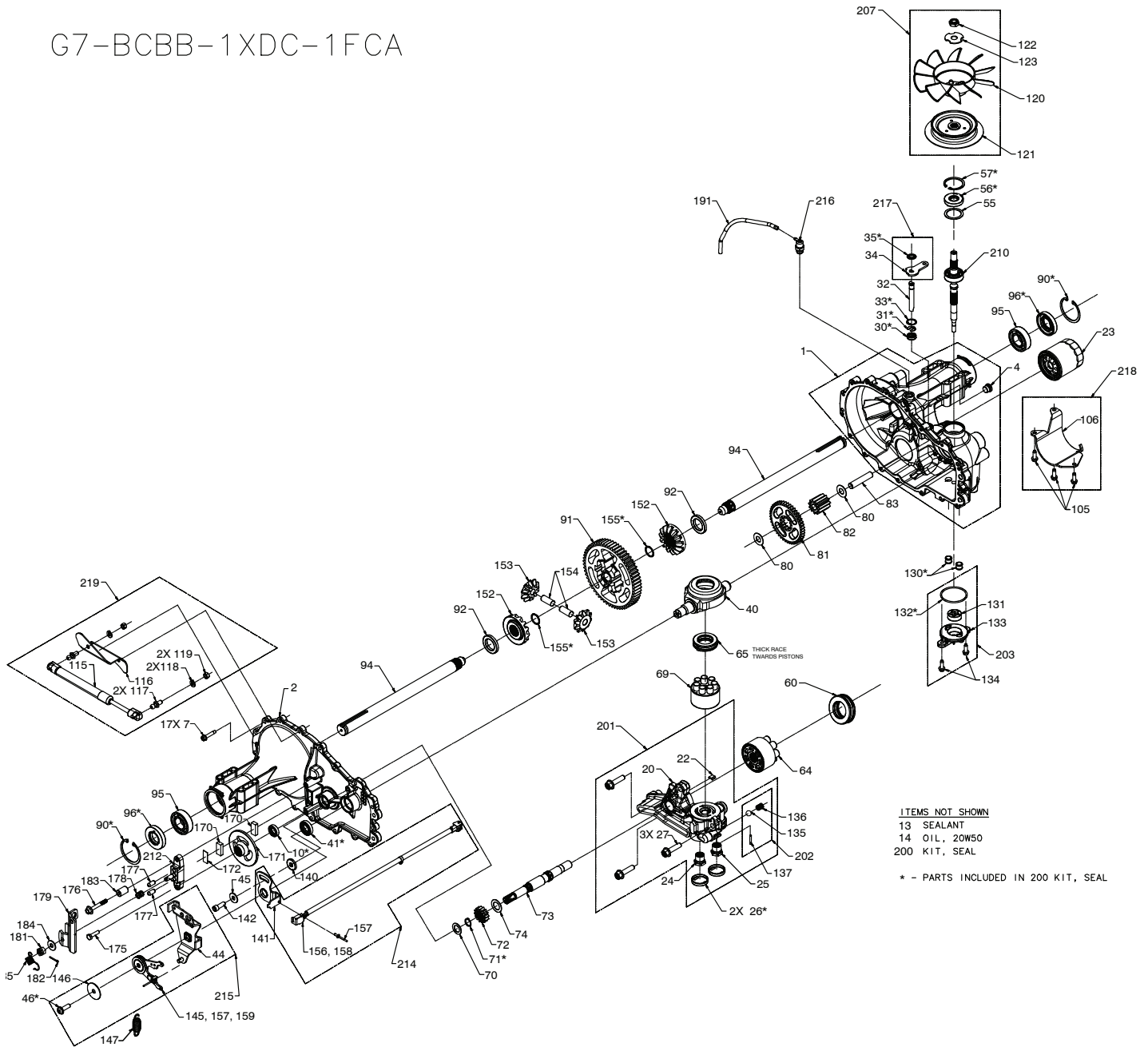

| KEY PART NO. | NO. | DESCRIPTION |
|--------------|--------|-----------------------------------|
| 1 | 421183 | Kit, Housing Main |
| (4) | | Plug 9/16-18 (Metal) |
| | | Housing, Main |
| | | Pin, .25 X .375 |
| | | Bushing, .624 X .719 X .562 |
| | | Bushing, .865 X .985 X .790 |
| | | Bearing, Flange 1.0 X 1.376 X .99 |
| 2 | 421184 | Kit, Housing, Side |
| | | Housing, Side |
| | | Bushing, .624 X .729 X .562 |
| | | Bushing, .865 X .985 .790 |
| | | Bearing, Flange 1.0 X 1.376 X .99 |
| 4 | 170434 | Plug 9/16-18 (Metal) |
| 7 | 170356 | Hfhcs 1/4-20 X 1.25" |
| 10 | 417764 | Seal, Lip .625 X 1.0 |
| 13 | 178322 | Tube, Sealant |

| KEY PART NO. | NO. | DESCRIPTION |
|--------------|--------|-------------------------------|
| 14 | | Oil, 20w50 |
| 22 | 421185 | Plate, Bypass |
| 23 | 421186 | Filter, Oil |
| 26 | 421187 | Seal, Plug 1.250 X .250 |
| 27 | 421188 | Hfhcs 3/8-16 X 1.5 (Patch) |
| 30 | 421189 | Seal, Lip .375 X .75 X .25 |
| 31 | 421190 | Ring, Retaining .375 External |
| 32 | 421191 | Rod, Bypass |
| 33 | 421192 | Ring, Retaining .750 Internal |
| 35 | 421193 | Retaining Ring |
| 40 | 170354 | Trunnion, Swashplate |
| 41 | 170363 | Seal, Lip 18 X 32 X 7 |
| 45 | 142884 | Washer, .24 X .88 X .06 |
| 46 | 421194 | Twhcs 5/16-24 X 1.00 (Patch) |
| 55 | 170360 | Washer, 1.23 X 1.56 X .04 |
| 56 | 170361 | Seal, Lip 17 X 40 X 7 |

ITEMS NOT SHOWN
 13 SEALANT
 14 OIL, 20W50
 200 KIT, SEAL
 * - PARTS INCLUDED IN 200 KIT, SEAL

TRACTOR - - MODEL NUMBER 944.602830

HYDRO GEAR TRANSAXLE - - MODEL NUMBER G7-BCBB-1XDC-1FCA

| KEY NO. | PART NO. | DESCRIPTION | KEY NO. | PART NO. | DESCRIPTION |
|---------|----------|-----------------------------------|---------|----------|--------------------------------------|
| 57 | 169870 | Ring, Retaining 1.575 Internal | (71) | | Ring, Retaining .625 External |
| 60 | 421195 | Bearing, Thrust | (90) | | Ring, Retaining 2.06 Internal |
| 64 | 421196 | Assembly, Block | (96) | | Seal, Lip 25 X 52 X 10 Tc (Gray) |
| | | Block | (130) | | Tube, Connecting |
| | | Spring | (132) | | O-Ring, -137, .103 X 2.050 |
| | | Seat Washer | (155) | | Ring, Spiral Ret .875 |
| | | Piston | 201 | 421220 | Kit, Center Section, Lh, Chrg |
| 65 | 173159 | Bearing, Thrust Ball 30 X 52 X 13 | 20 | | Center Section, Lh, Chrg |
| 69 | 421197 | Assembly, Block | (22) | | Plate, Bypass |
| | | Block | 24 | | Check Plug |
| | | Spring | 25 | | Check Plug |
| | | Seat Washer | (26) | | Seal, Plug 1.250 X .250 |
| | | Piston | (27) | | Hfhcs 3/8-16 X 1.5 (Patch) Brg, Jrnl |
| 70 | 170404 | Washer, .63 X 1.0 X .05 | 135 | | Ball, Steel 7/16" |
| 71 | 170405 | Ring, Retaining .625 External | 136 | | Spring, Relief .42 X .75 |
| 72 | 421198 | Gear, 14t | 137 | | Pin, Spring .125 X .875 |
| 73 | 421199 | Shaft, Motor | 202 | 421221 | Kit, Charge Relief |
| 74 | 170433 | Washer, .72 X 1.16 X .04 | 135 | | Ball Steel 7/16" |
| 80 | 170418 | Washer, .5 X 1.0 X .03 | 136 | | Spring, Relief .42 X .75 |
| 81 | 421200 | Gear, 45t | 137 | | Pin, Spring .125 X .875 |
| 82 | 421201 | Gear, 11t | 203 | 421222 | Kit, Charge |
| 83 | 170394 | Pin, Jackshaft | (131) | | Gerotor Assembly (1.9cc/Rev) |
| 90 | 169539 | Ring, Retaining 2.06 Internal | (132) | | O-Ring 137 .103 X 2.050 |
| 91 | 421202 | GEar, 60t | (133) | | Cover, Charge Pump |
| 92 | 421203 | Spacer, 1.04 X 1.65 X .22 | (134) | | Screw, Hex Flange 1/4-20 X .75 |
| 94 | 421204 | Shaft, Axle 1.00 X 14.48, Keyed | 207 | 422128 | Kit, Fan/Pulley |
| 95 | 169535 | Bearing, Ball 1.0 X 52 X 15 | (120) | | Fan Recess 7.0 (10 Blade) |
| 96 | 161157 | Seal, Lip 25 X 52 X 10 Tc (Gray) | (121) | | Pulley 3.86 Inch |
| 120 | 421205 | Fan, Recess 7.0 (10 Blade) | (122) | | Hex Lock Nut 1/2-20 (With Patch) |
| 121 | 422126 | Pulley 3.86 Inch | (123) | | Washer, Slotted |
| 122 | 150794 | Hex Lock Nut 1/2-20 (With Patch) | 210 | 421224 | Kit, Input Shaft |
| 123 | 199658 | Washer, Slotted | | | Shaft, Input |
| 130 | 421207 | Tube, Connecting | | | Brg, Ball 17 X 40 X 12 OpeN 6203 |
| 131 | 169531 | Geroter Assembly (1.9cc/Rev) | | | Ring, Ret Wire .561 Id |
| 132 | 421208 | O-Ring, -137, .103 X 2.050 | 212 | 178329 | Kit, Brake-Yoke |
| 133 | 421209 | Cover, Charge Pump | | | Bolt, Square Head |
| 134 | 178343 | Screw, Hex Flange 1/4-20 X .75 | | | Brake-Yoke |
| 140 | 421210 | Spacer, .320 X 1.005 X .179 | 214 | 421225 | Kit, G700 Ros |
| 142 | 421211 | Shcs 5/16-24 X 1 Patch | 141 | | Assembly Rtn, Neutral |
| 147 | 421212 | Spring, Extention Rtn-44 Lbs | 156 | | Retainer, Switch |
| 152 | 421213 | Gear, Bevel 14t Spline Id | 157 | | Rivet, 5/32 |
| 153 | 421214 | Gear, Bevel 10t | 158 | | Switch, Rcs |
| 154 | 421215 | Pin, .499 X 1.20 | 215 | 421226 | Kit, G700 Rtn/Ros |
| 155 | 421216 | Ring, Spiral Ret .875 | 44 | | Arm, Control |
| 170 | 142883 | Puck, Brake | (46) | | Screw, 5/16-18 X 1 |
| 171 | 421217 | Rotor, Brake | 145 | | Assembly, Rtn |
| 172 | 142882 | Plate, Puck | 146 | | Washer, .343 X 1.500 X .062 |
| 175 | 142892 | Bolt, Hex Head 1/4-20 X 1 W/Patch | 157 | | Rivet, 5/32 |
| 176 | 170410 | Bolt, Hex Head 1/4-20 X 2 W/Patch | 159 | | Clip, Actuator |
| 177 | 170409 | Pin, Brk .31 X .73 Plated | 216 | 421227 | Kit, Breather |
| 178 | 170417 | Spring, Comp Brake Anti-Drag | | | Fitting, 9/16 Sae |
| 179 | 178330 | Arm, Brake | | | Cap, Barbed Vent |
| 181 | 170415 | Nut, Castle 5/16-24 Pl | 217 | 421228 | Kit, Bypass |
| 182 | 170416 | Pin, Cotter 3/32 X 3/4 | 34 | | Bypass Arm |
| 183 | 170411 | Spacer, .26 X .57 X .87 | (35) | | Retaining Ring |
| 184 | 142884 | Washer, .27 X .88 X .12 | 218 | 421229 | Kit, Filter Guard |
| 185 | 178335 | Spring, Brake Arm Bias | 105 | | Hfhcs 1/4-20 X .75 |
| 191 | 421218 | Tube .16 X .28 X 9.25 | 106 | | Guard, Filter, Lh |
| 200 | 421219 | Kit, Seal | 219 | 422129 | Kit, Damper |
| | | Pin .25 X .375 | 115 | | Damper |
| (10) | | Seal, Lip .625 X 1.0 | 116 | | Bracket |
| (26) | | Seal, Plug 1.250 X .250 | 117 | | Stud, Threaded Ball |
| (30) | | Seal, Lip .375 X .75 X .25 | 118 | | Washer, 5/16 Lock |
| (31) | | Ring, Retaining .375 External | 119 | | Nut, Hex 5/16-18 |
| (33) | | Ring, Retaining .750 Internal | | | |
| (35) | | Ring, Retaining .375 External | | | |
| (41) | | Seal, Lip 18 X 32 X 7 | | | |
| (46) | | Twfcs 5/16-24 X 1.00 (Patch) | | | |
| (56) | | Seal, Lip 17 X 40 X 7 | | | |
| (57) | | Ring, Retaining 1.575 Internal | | | |

*() * Indicates that part is listed elsewhere and is available as an individual part.

NOTE: All component dimensions given in U.S. inches
1 inch = 25.4 mm

TRACTOR - - MODEL NUMBER 944.602830

KOHLER ENGINE-MODEL NUMBER SV735, TYPE NUMBER 3030

BLOWER HOUSING & BAFFLES

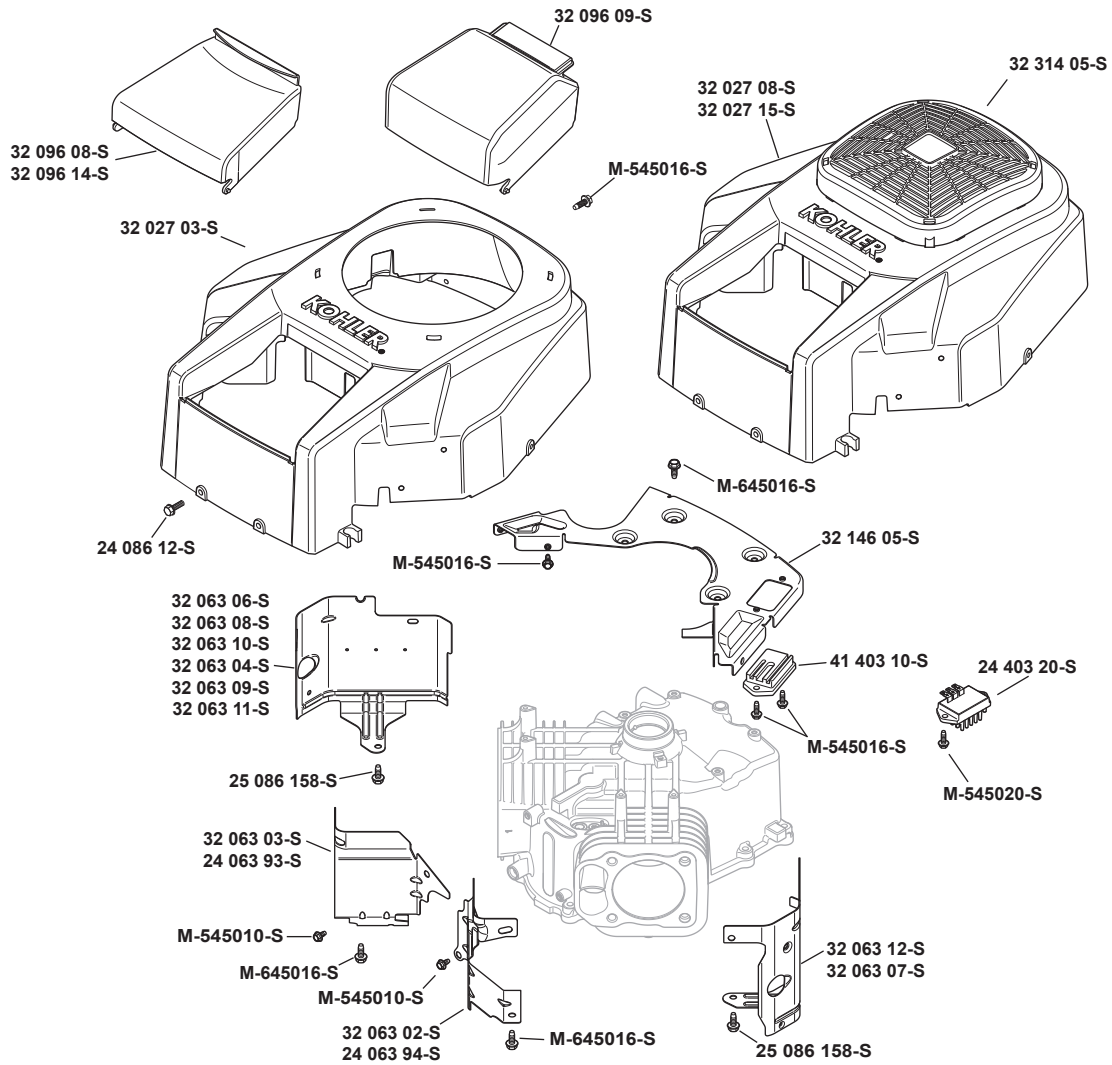

STARTING SYSTEM

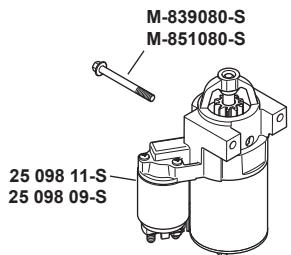
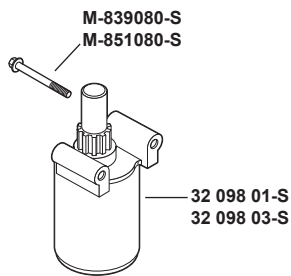

CRANKSHAFT

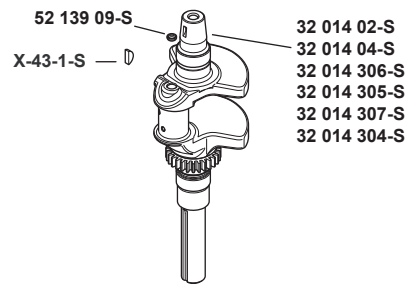

EXHAUST

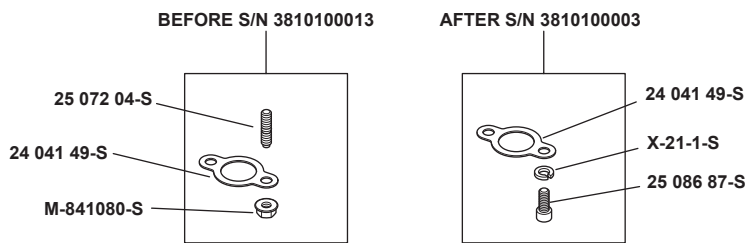

TRACTOR - - MODEL NUMBER 944.602830

KOHLER ENGINE-MODEL NUMBER SV735, TYPE NUMBER 3030

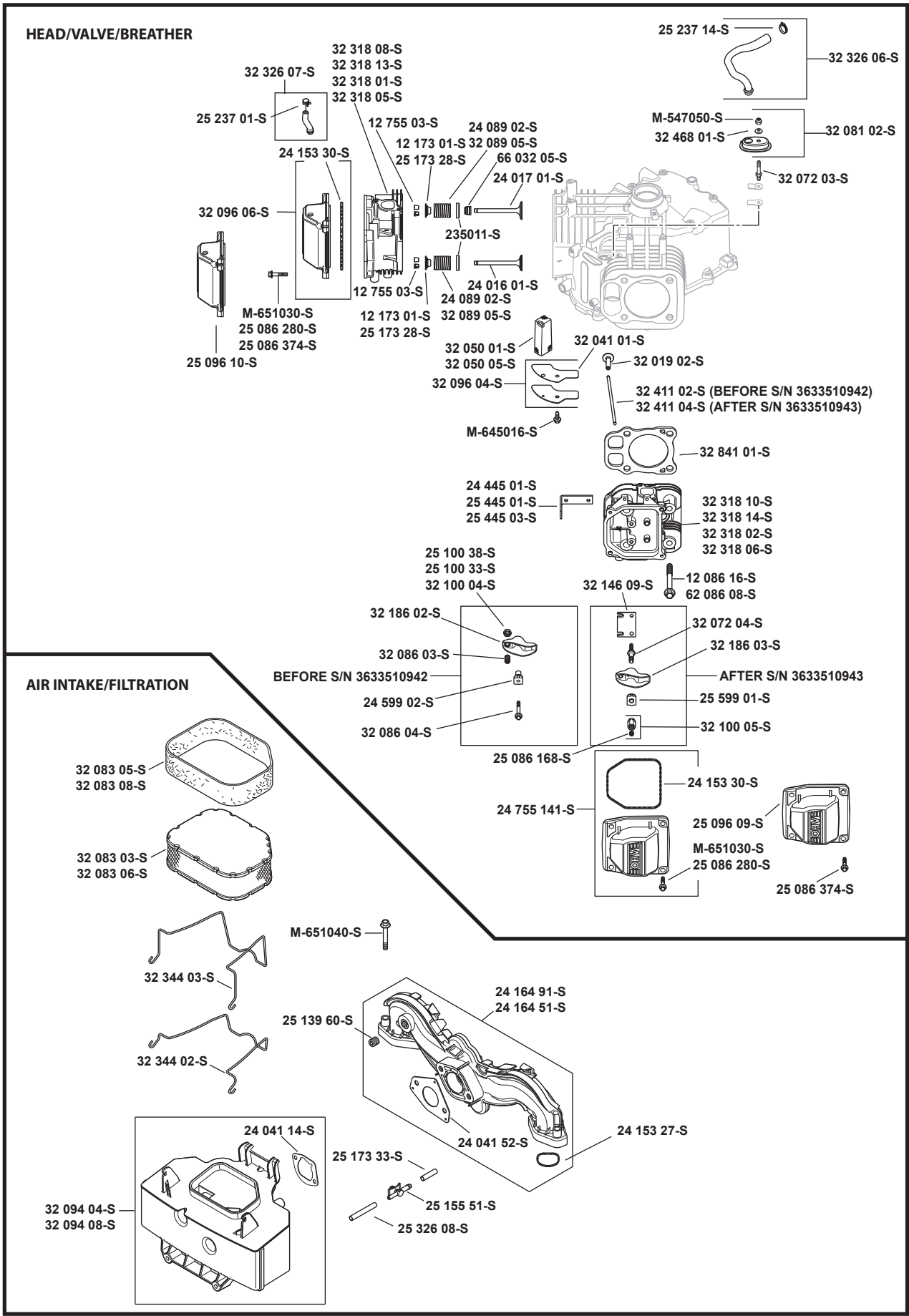

TRACTOR - - MODEL NUMBER 944.602830
KOHLER ENGINE-MODEL NUMBER SV735, TYPE NUMBER 3030

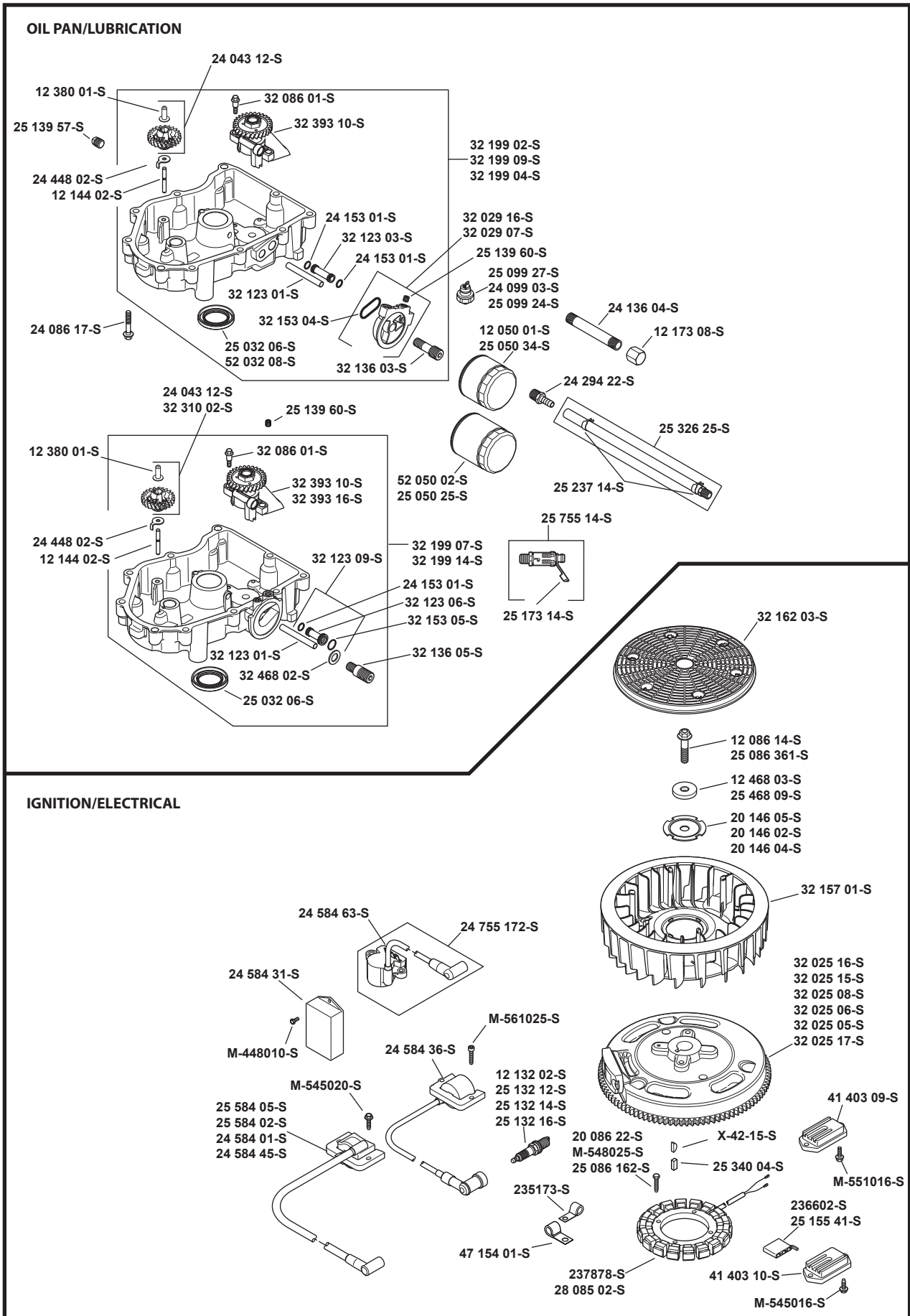

TRACTOR - - MODEL NUMBER 944.602830

KOHLER ENGINE-MODEL NUMBER SV735, TYPE NUMBER 3030

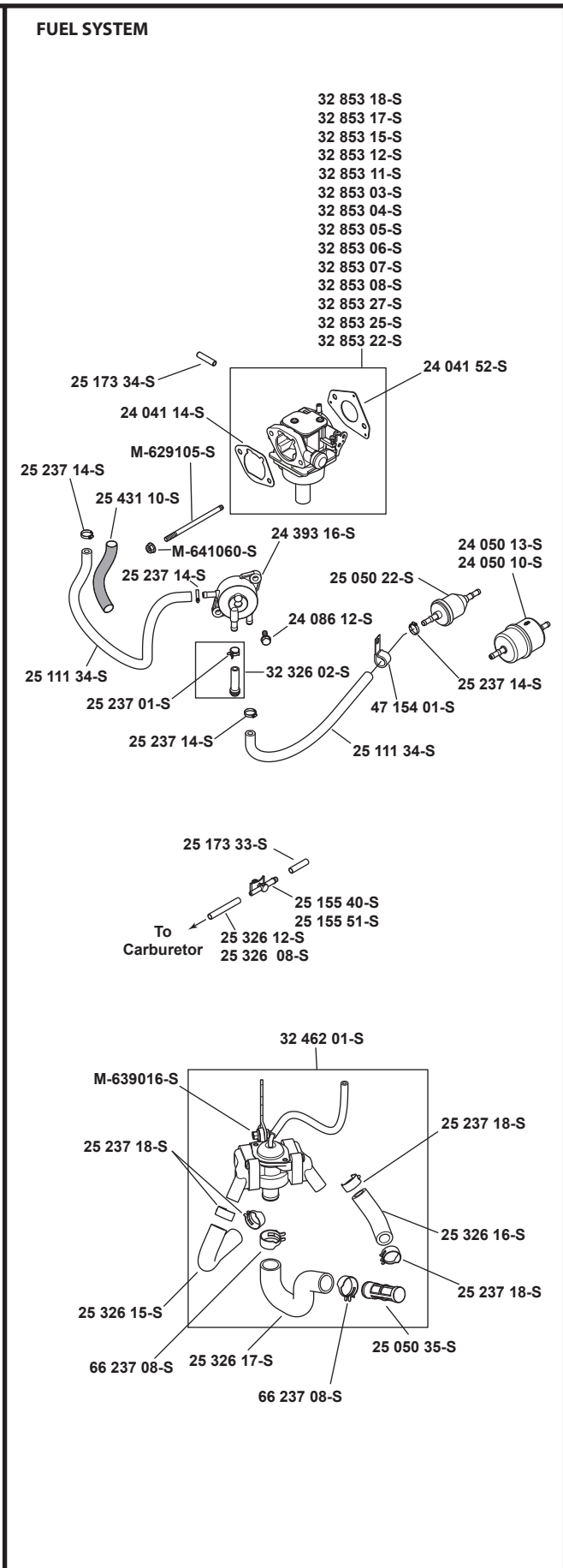
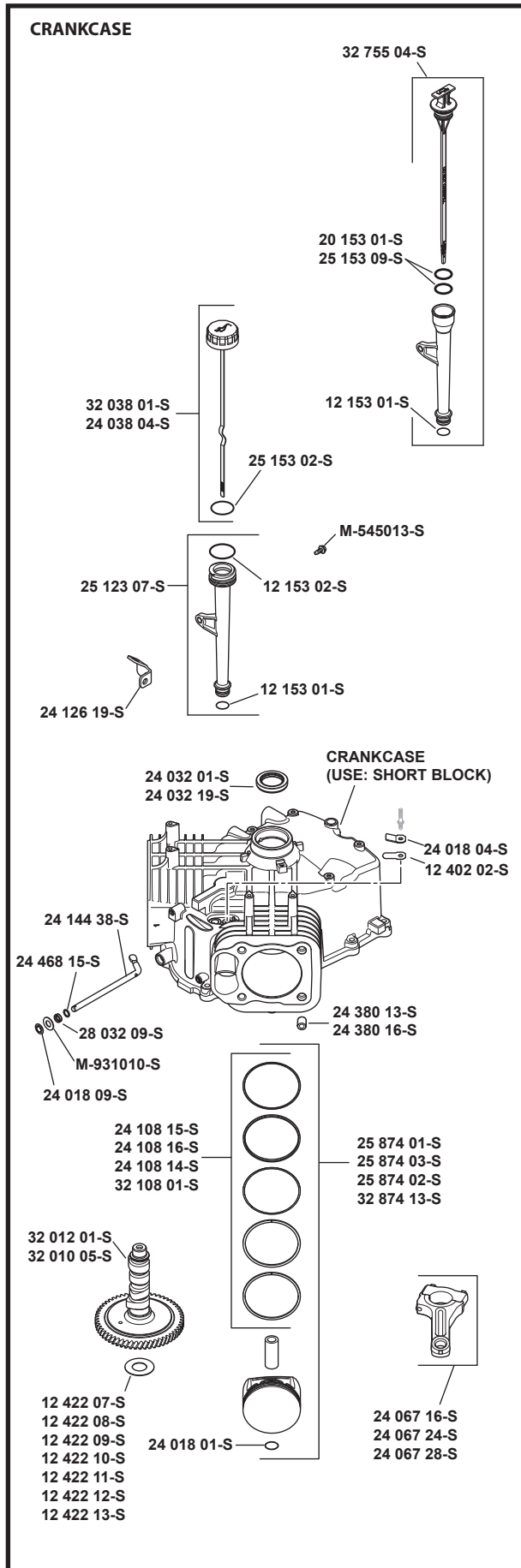

TRACTOR - - MODEL NUMBER 944.602830

KOHLER ENGINE-MODEL NUMBER SV735, TYPE NUMBER 3030

ENGINE CONTROLS

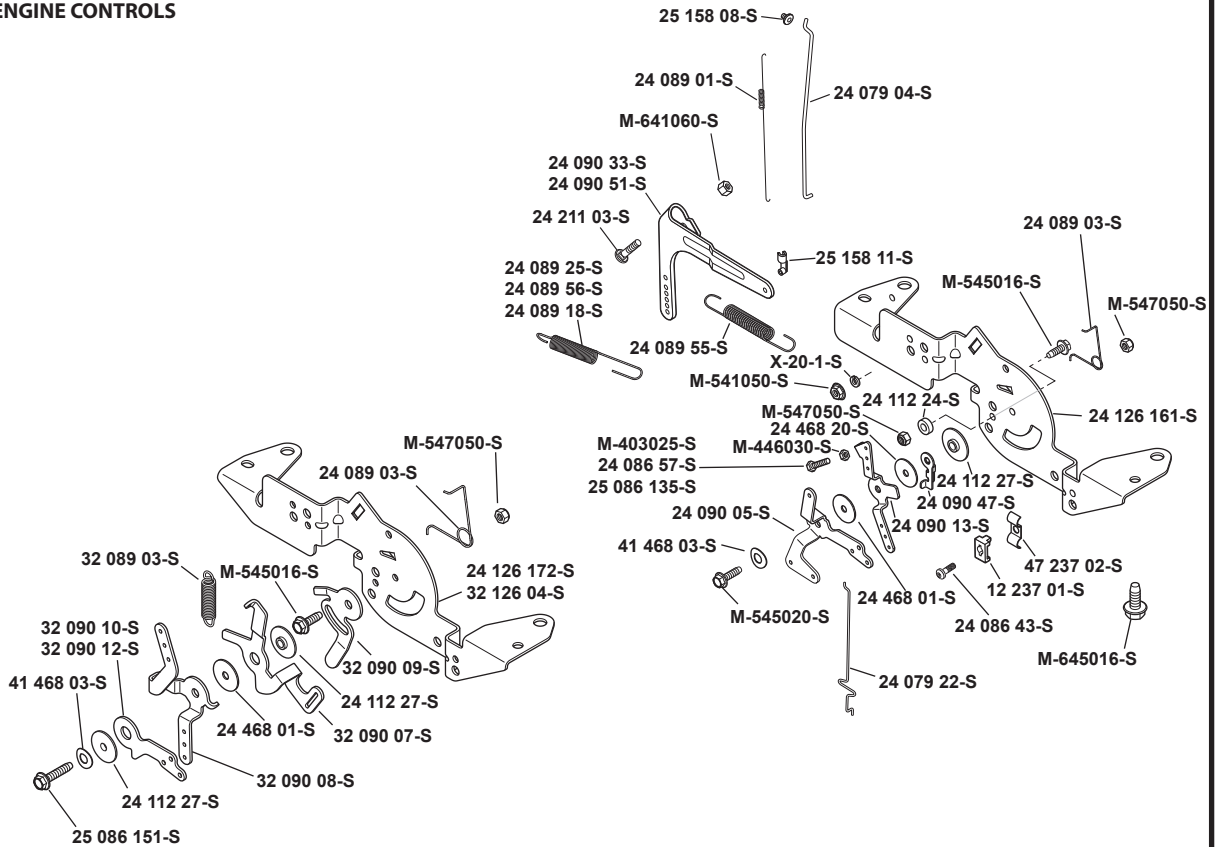

DECALS

- 32 113 06-S
- 32 113 07-S
- 32 113 08-S
- 32 113 09-S
- 32 113 12-S
- 32 113 13-S
- 32 113 14-S
- 32 113 16-S
- 32 113 17-S
- 32 113 18-S
- 32 113 19-S
- 32 113 21-S
- 32 113 22-S
- 32 113 24-S
- 32 113 25-S
- 32 113 26-S
- 32 113 27-S
- 32 113 28-S
- 32 113 29-S
- 32 113 35-S
- 32 113 36-S
- 32 113 37-S
- 32 113 38-S
- 32 113 39-S
- 32 113 42-S
- 32 113 43-S
- 32 113 44-S
- 32 113 46-S
- 32 113 48-S
- 32 113 49-S
- 32 113 50-S
- 32 113 54-S
- 32 113 57-S
- 32 113 58-S
- 32 113 64-S
- 32 113 61-S
- 32 113 62-S
- 32 113 63-S

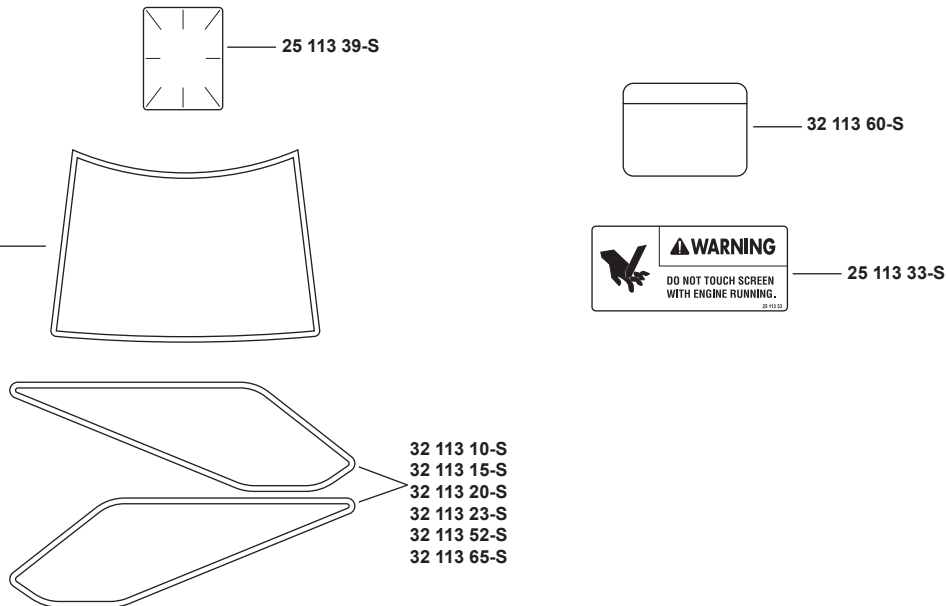

Artwork is representative.
Actual labels may differ depending on model and specification number.

TRACTOR - - MODEL NUMBER 944.602830

KOHLER ENGINE-MODEL NUMBER SV735, TYPE NUMBER 3030

| PART NO. | DESCRIPTION | QTY | PART NO. | DESCRIPTION | QTY |
|--------------------------------------|-------------------------------|-----|--|---|-----|
| AIR INTAKE/FILTRATION 10-32-4 | | | FUEL SYSTEM GROUP 8-32-35 | | |
| 24 041 14-S | GASKET, AIR CLEANER BASE | 1 | 32 853 25-S | KIT, CARBURETOR | 1 |
| 32 344 02-S | LATCH, AIR CLEANER ELEMENT | 1 | M-629105-S | STUD, M6X1.0X106 | 1 |
| 32 083 03-S | ELEMENT, AIR FILTER | 1 | M-641060-S | NUT, FLG M6X1.0 | 2 |
| 24 164 91-S | KIT, INTAKE MANIFOLD | 1 | 47 154 01-S | CLIP, CABLE | 1 |
| M-651040-S | SCREW, FLG M6X1.0X40 | 4 | 24 086 12-S | SCREW, TAP M6X1.7X18 | 2 |
| 25 139 60-S | PLUG, CTSK PIPE 1/8" | 1 | 24 393 16-S | PUMP, FUEL | 1 |
| 24 041 52-S | GASKET, CARBURETOR | 1 | 25 111 34-S | LINE, FUEL (24"-CUT TO LENGTH) | 1 |
| 24 153 27-S | O-RING, INTAKE PORT | 2 | 25 237 14-S | CLAMP, HOSE 1/2" USE 25 237 31-S | 2 |
| 32 094 08-S | BASE, AIR CLEANER | 1 | 24 050 13-S | FILTER, FUEL | 1 |
| 25 326 08-S | HOSE, EVAPORATIVE, 20" | 1 | 24 041 14-S | GASKET, AIR CLEANER BASE | 1 |
| 25 173 33-S | CAP, MASKING | 1 | 24 041 52-S | GASKET, CARBURETOR R | 1 |
| 25 155 51-S | CONNECTOR, EVAPORATIVE | 1 | BLOWER HOUSING & BAFFLES 6-32-1 | | |
| CRANKSHAFT 1-32-5 | | | 32 027 03-S | KIT, HOUSING BLOWER (41 037 10-S) | 1 |
| 52 139 09-S | PLUG, CUP | 1 | 32 096 08-S | COVER, AIR CLEANER | 1 |
| 32 014 304-S | CRANKSHAFT | 1 | M-545016-S | SCREW, FLG THD FRM M5X0.8X16 | 6 |
| X-43-1-S | KEY, 1/8" X 1/2" | 1 | M-645016-S | SCREW, FLG THD FRM M6X1.0X16 | 8 |
| Decals 12-32-21 | | | 32 146 05-S | KIT, BACKING PLATE | 1 |
| 25 113 39-S | DECAL, CLEAR LAMINATE | 1 | 32 063 12-S | BAFFLE, CYL BARREL - #2 SIDE | 1 |
| 32 113 23-S | DECAL, SEARS 2PC WNG ST | 1 | 24 063 94-S | BAFFLE, VALLEY #2 CYLINDER | 1 |
| 32 113 27-S | DECAL, 26 HP | 1 | M-545010-S | SCREW, FLG THD FRM M5X.8X10 | 2 |
| ENGINE CONTROLS 9-32-8 | | | 24 063 93-S | BAFFLE, VALLEY #1 CYLINDER | 1 |
| 24 211 03-S | BOLT, RD HD SQ NECK M6X1.0X25 | 1 | 32 063 10-S | BAFFLE, CYL BARREL - #1 SIDE | 1 |
| 24 090 51-S | LEVER, GOVERNOR | 1 | 24 086 12-S | SCREW, TAP M6X1.7X18 | 2 |
| M-641060-S | NUT, FLG M6X1.0 | 1 | 25 086 158-S | SCREW, FLNG THD FRM M6X1.0 X10 | 2 |
| 24 089 01-S | SPRING, LINKAGE | 1 | 41 403 10-S | REGULATOR/RECTIFIER | 1 |
| 25 158 08-S | BUSHING, LINKAGE RETAINING | 1 | 41 037 10-S | NAMEPLATE, SERVICE NOT ILLUSTRATED | 1 |
| 24 079 04-S | LINKAGE, THROTTLE | 1 | IGNITION/ELECTRICAL 5-32-38 | | |
| 25 158 11-S | BUSHING, THROTTLE LINKAGE | 1 | 25 132 16-S | PLUG, SPARK | 2 |
| M-545016-S | SCREW, FLG THD FRM M5X0.8X16 | 1 | 237878-S | KIT, 15 / 20 AMP STATOR (INCLUDES 25 452 01-S) | 1 |
| M-547050-S | NUT, LOCK M5X.8 | 2 | M-548025-S | SCREW, THD FRM M5X0.8X25 | 2 |
| 24 089 03-S | SPRING, CHOKE RETURN | 1 | 12 086 14-S | SCREW, FLG M10X1.5X45 | 1 |
| 32 126 04-S | BRACKET, CONTROL | 1 | 12 468 03-S | WASHER, FLAT 13/32" | 1 |
| M-645016-S | SCREW, FLG THD FRM M6X1.0X16 | 4 | 32 025 15-S | FLYWHEEL ASSEMBLY (SV735/740) | 1 |
| 12 237 01-S | CLAMP, CABLE | 2 | X-42-15-S | KEY, 3/16" X 5/8" | 1 |
| 24 086 43-S | SCREW, LBD THD FRM M5x0.8x16 | 2 | 20 146 05-S | PLATE, FAN MOUNTING | 1 |
| 24 079 22-S | LINKAGE, CHOKE | 1 | 32 157 01-S | FAN | 1 |
| 24 111 2 27-S | SPACER, CONTROL ASSEMBLY | 1 | 32 162 03-S | SCREEN, GRASS | 1 |
| 24 090 47-S | LEVER, THROTTLE ACTUATOR | 1 | 24! 584 52-S | MODULE, SPARK ADV (DSAI) ASSY USE 24 584 63-S | 2 |
| 24 090 13-S | LEVER, THROTTLE CONTROL | 1 | M-545020-S | SCREW, FLG THD FRM M5X.8X20 | 4 |
| 24 468 01-S | WASHER, FLAT 5.5 MM | 1 | 25 155 41-S | CONNECTOR | 1 |
| M-545020-S | SCREW, FLG THD! FRM M5X.8X20 | 1 | 47 154 01-S | CLIP, CABLE | 1 |
| 41 468 03-S | WASHER, SPRING 1/4" | 1 | 25 454 03-S | TIE, WIRE | 2 |
| 24 090 05-S | LEVER, CHOKE | 1 | 25 454 05-S | TIE NOT ILLUSTRATED | 1 |
| M-403025-S | SCREW, SLT HD CAP M4X0.7X25 | 1 | 32 176 17-S | KIT, HARNESS, WIRING | 1 |
| M-446030-S | NUT, M4X0.7 | 1 | 25 452 01-S | TERMINAL NOT ILLUSTRATED | 2 |
| 24 468 20-S | WASHER, FLAT 5 MM | 1 | ACCESSORIES | | |
| 24 089 55-S | SPRING, GOVERNED IDLE | 1 | 24 041 49-S | GASKET, EXHAUST | 2 |
| 24 089 18-S | SPRING, GOVERNOR | 1 | | | |

TRACTOR - - MODEL NUMBER 944.602830

KOHLER ENGINE-MODEL NUMBER SV735, TYPE NUMBER 3030

| PART NO. | DESCRIPTION | QTY | PART NO. | DESCRIPTION | QTY |
|----------------------------------|--------------------------------|-----|-----------------------------------|--|-----|
| LUBRICATION GROUP 3-32-23 | | | HEAD/VALVE/BREATHER 4-32-4 | | |
| 24 086 17-S | SCREW, FLG M8X1.25X45 | 10 | 12 755 03-S | KIT, RETAINER | 4 |
| 25 032 06-S | SEAL, OIL | 1 | 235011-S | RETAINER, SPRING | 4 |
| 25 139 57-S | PLUG, SQ HD PIPE 3/8" | 2 | 66 032 05-S | SEAL, VALVE STEM | 2 |
| 32 199 14-S | OIL PAN ASSEMBLY | 1 | 24 016 01-S | VALVE, EXHAUST (STD) | 2 |
| 12 144 02-S | SHAFT, GOVERNOR GEAR | 1 | 24 017 01-S | VALVE, INTAKE (STD) | 2 |
| 12 380 01-S | PIN, GOVERNOR REGULATING | 1 | 32 326 06-S | KIT, BREATHER HOSE | 1 |
| 24 448 02-S | TAB, LOCKING | 1 | | (INCLUDES 25 237 14-S) | |
| 32 310 02-S | KIT, GOVERNOR GEAR | 1 | 25 237 14-S | CLAMP, HOSE 1/2" USE 25 237 31-S | 5 |
| 24 153 01-S | O-RING, OIL PICK-UP | 1 | 32 081 02-S | KIT, BREATHER HOUSING | 1 |
| 32 086 01-S | SCREW, SHD THD FRM M6X.0X6.5 | 2 | | (INCLUDES M-547050-S, 32 468 01-S) | |
| 32 393 16-S | PUMP, OIL ASSEMBLY | 1 | M-547050-S | NUT, LOCK M5X.8 | 1 |
| 52 050 02-S | FILTER, OIL | 1 | 32 468 01-S | WASHER, SEALING | 1 |
| 32 123 01-S | TUBE, OIL FEED - FILTER TO PAN | 1 | 32 072 03-S | STUD, BREATHER COVER | 1 |
| 32 123 09-S | OIL FEED TUBE ASSEMBLY | 1 | 32 019 02-S | TAPPET | 4 |
| 32 136 05-S | NIPPLE, OIL FILTER | 1 | 32 841 01-S | KIT, CYLINDER HEAD GASKET | 2 |
| 25 139 60-S | PLUG, CTSK PIPE 1/8" | 1 | 62 086 08-S | SCREW, FLG M10X1.5X90 | 8 |
| 32 468 02-S | WASHER, FLAT | 1 | M-645016-S | SCREW, FLG THD FRM M6X1.0X16 | 1 |
| 32 123 06-S | TUBE, OIL FEED | 1 | 32 096 04-S | COVER, BREATHER | 1 |
| 32 153 05-S | O-RING | 1 | | (INCLUDES 32 041 01-S) | |
| STARTING SYSTEM 7-32-7 | | | 32 318 13-S | KIT, #1 CYLINDER HEAD ASSEMBLY | 1 |
| M-851080-S | SCREW, FLG M8X1.25X80 | 2 | | (includes EXHAUST MOUNTING | |
| 32 098 03-S | STARTER ASSEMBLY | 1 | 32 318 14-S | KIT, #2 CYLINDER HEAD ASSEMBLY | 1 |
| CRANKCASE GROUP 2-32-5 | | | | (INCLUDES EXHAUST MOUNTING | |
| | | | | HARDWARE) (AFTER S/N 3810100003) | |
| | | | 32 146 09-S | PLATE, GUIDE | 2 |
| | | | 32 072 04-S | STUD, ROCKER | 4 |
| 12 402 02-S | REED, BREATHER | 1 | | (after S/N 3633510943) | |
| 24 018 04-S | RE! TAINER, BREATHER REED | 1 | 32 186 03-S | ARM, ROCKER | 4 |
| 24 380 16-S | PIN, LOCATING | 6 | 32 100 05-S | HEX NUT ASSEMBLY | 4 |
| 24 032 19-S | SEAL, OIL (HELIX LIP) | 1 | | (INCLUDES 25 086 168-S) (AFTER S/N | |
| 12 422 07-S | SHIM, CAMSHAFT (WHITE .028") | 1 | | 3633510943) | |
| 12 422 08-S | SHIM, CAMSHAFT (BLUE .03") | 1 | 25 599 01-S | PIVOT, ROCKER ARM | 4 |
| 12 422 09-S | SHIM, CAMSHAFT (RED .032") | 1 | | (after S/N 3633510943) | |
| 12 422 10-S | SHIM, CAMSHAFT (YELLOW .034") | 1 | 32 411 04-S | ROD, PUSH | 4 |
| 12 422 11-S | SHIM, CAMSHAFT (GREEN .036") | 1 | | (after S/N 3633510943) | |
| 12 422 12-S | SHIM, CAMSHAFT (GRAY .038") | 1 | 32 755 03-S | KIT, CYLINDER HEAD HARDWARE | 2 |
| 12 422 13-S | SHIM, CAMSHAFT (BLACK .04") | 1 | | NOT ILLUSTRATED | |
| 24 018 01-S | RETAINER, PISTON PIN | 1 | | (Services 1 Head. Quantities listed a | |
| 24 067 28-S | ROD, ASSEMBLY CONNECTING | 1 | | re for both heads)(12 755 03-S, 12 173 | |
| | (STD) | 1 | | 01-S, 24 089 02-S, 235011-S, 66 032 | |
| 24 018 09-S | RETAINER, RING | 1 | | 05-S, 24 017 01-S, 24 016 01-S, 32 146 | |
| 24 468 15-S | WASHER, FLAT 11/32" | 1 | | 09-S, 32 072 04-S, 32 186 03-S, 32 100 | |
| 28 032 09-S | SEAL, GOVERNOR CROSS SHAFT | 1 | | 05-S, 25 086 168-S, 25 599 01-S, 32 | |
| 24 144 38-S | SHAFT, GOVERNOR CROSS | 1 | | 411 04-S) | |
| 24 126 19-S | BRACKET, OIL FILL TUBE | 1 | 32 326 07-S | KIT, FUEL PUMP HOSE | 1 |
| M-545013-S | SCREW, FLG THD FRM M5X0.8X13 | 1 | 32 050 05-S | FILTER, BREATHER | 1 |
| M-931010-S | WASHER, FLAT 9 MM | 1 | 32 089 05-S | SPRING, VALVE | 4 |
| 32 755 04-S | KIT, DIPSTICK AND TUBE | 1 | 25 086 374-S | SCREW, PAN HEAD | 8 |
| 25 153 09-S | O-RING | 2 | 25 237 01-S | CLAMP, HOSE | 1 |
| 12 153 01-S | O-RING, LOWER OIL FILL TUBE | 1 | 25 096 10-S | COVER, ROCKER STAMPED STEEL | 1 |
| 32 010 05-S | CAMSHAFT ASSEMBLY | 1 | 25 096 09-S | COVER, ROCKER STAMPED STEEL | 1 |
| 32 874 13-S | KIT, PISTON W/RING (STD) | 1 | 32 050 05-S | FII LTER, BREATHER | 1 |
| 32 108 01-S | RING SET, PISTON (STD) | 1 | 25 173 28-S | CAP, VALVE SPRING | 2 |
| | | | 25 445 03-S | STRAP, LIFT | 1 |

GENERAL: Craftsman products are warranted to be free from defects in materials or workmanship for a specific time period as set-out below (the "Warranty Period"). Warranties extend to the original purchaser of a Craftsman product only. Purchases made through an online auction or through any website other than www.sears.ca are excluded. The relevant Warranty Period commences on the original date of purchase. Within this period, SEARS CANADA, Inc. will, at its sole option, repair or replace any products or components which fail in normal use. Such repairs or replacement will be made at no charge to the customer for parts or labor, provided that the customer shall be responsible for any transportation cost.

EXCLUSIONS: This warranty does not cover failures due to normal wear, abuse, misuse, neglect (including but not limited to the use of stale fuel, dirt, abrasives, moisture, rust, corrosion, or any adverse reaction due to improper storage or use habits), improper maintenance or failure to follow maintenance guidelines and/or instructions, failure to operate the product in accordance with the owner's manual or any additional instructions or information provided at the time of purchase or in subsequent communications with the original purchaser, accident or unauthorized alterations or repairs made or attempted by others. Also excluded from warranty coverage - except as provided below - are the following: maintenance, adjustments, components subject to wear including but not limited to: cosmetic components, belts, blades, blade adapters, bulbs, tires, filters, guide bars, lubricants, seats, grips, recoil assy's, saw chains and bars, trimmer lines and spools, spark plugs, starter ropers and tines, and discoloration resulting from ultraviolet light. Any product missing the model and/or serial number identification label will be disqualified from coverage under this warranty.

REPAIRS: Repairs have a 90 day warranty. If the defective product is still within the Warranty Period, then the new warranty is 90 days from the date of repair or to the end of the original Warranty Period, whichever period is longer.

DISCLAIMERS: THE WARRANTIES AND REMEDIES CONTAINED HEREIN ARE EXCLUSIVE AND IN LIEU OF ALL OTHER WARRANTIES, WHETHER ORAL OR WRITTEN (OTHER THAN AS STATED HEREIN), AND WHETHER EXPRESS, IMPLIED OR STATUTORY, INCLUDING BUT NOT LIMITED TO ANY. THIS WARRANTY GIVES YOU SPECIFIC LEGAL RIGHTS, WHICH MAY VARY FROM PROVINCE TO PROVINCE.

IN NO EVENT SHALL SEARS BE LIABLE FOR ANY INCIDENTAL, SPECIAL, INDIRECT OR CONSEQUENTIAL DAMAGES, WHETHER RESULTING FROM THE USE, MISUSE OR INABILITY TO USE THE PRODUCT OR FROM DEFECTS IN THE PRODUCT. THE EXCLUSIONS IN THIS PARAGRAPH SHALL NOT APPLY IN JURISDICTIONS WHERE APPLICABLE LAW DOES NOT ALLOW FOR THE EXCLUSION OF INCIDENTAL OR CONSEQUENTIAL DAMAGES. IN SUCH JURISDICTIONS, THIS PARAGRAPH SHALL NOT APPLY, BUT THE REMAINING PROVISIONS OF THIS DOCUMENT SHALL REMAIN VALID.

SEARS retains the exclusive right to repair or replace the product or offer a full refund of the purchase price at its sole discretion. SUCH REMEDY SHALL BE YOUR SOLE AND EXCLUSIVE REMEDY FOR ANY BREACH OF WARRANTY.

CUSTOMER RESPONSIBILITIES: In addition to complying with all suggested maintenance guidelines and instructions, customers' obligations shall include but shall not be limited to: operating the product in accordance with the owner's manual or any additional instructions or information provided at the time of purchase or in subsequent communications to the purchaser from time to time, exhibit reasonable care in the use, operation, maintenance, general upkeep and storage of the product. Failure to comply with these requirements will void any applicable warranty.

LIST OF APPLICABLE WARRANTY PERIODS: The following list contains the applicable Warranty Period for your Craftsman product and is based on a combination of the type of product or component and the intended and actual use of the product or component:

1. **90 DAYS:** Craftsman products intended for use or actually used for commercial, institutional, professional or income-producing purposes
2. **2 YEARS:** Craftsman riding lawn mowers, yard and garden tractors, walk behind mowers, tillers, brush cutters, snow blowers, handheld blowers, backpack blowers, hedge trimmers and electrical products for noncommercial, nonprofessional, non-institutional, or non-income-producing use, except for those components which are part of engine systems manufactured by third party engine manufacturers for which the purchase has received a separate warranty with product information supplied at the time of purchase.
3. **1 YEAR:** Craftsman power cutters, stump grinders, pole pruners, gas chain saws, electric chain saws, trimmer attachments, baggers and pole saws for noncommercial, nonprofessional, non-institutional, or non-income-producing use.
4. **90 DAYS:** All defective batteries, which will be replaced during this 90-day Warranty Period.
5. **60 DAYS:** Additional Warranty Period of 60 days will apply to adjustments and worn products or components BUT DOES NOT INCLUDE WEAR OR ADJUSTMENTS for products used for commercial, institutional, professional or income-producing purposes. Wear items include but are not limited to: belts, blades, tires, spark plugs, air filters, chains, shear bolts, skid plates, scraper bars, drift cutters, ropes, tines, collection bags and pulleys.

As the Warranty Period runs from the date of purchase and NOT from the date that a product is delivered, opened, assembled or first used, please ensure during this time period that your product or component has been assembled and tested for correction operation regardless of when you intend to actually use it. Claims made after the Warranty Period has expired will not be honored.

PROOF OF PURCHASE/DOCUMENTATION: Warranty coverage is conditioned upon the original purchaser furnishing SEARS CANADA or its authorized third party service provider if applicable, with the original sales receipt or other adequate written proof of the original purchase date and identification of the product. In the event that the original purchaser is unable to provide a company of the original sales receipt, SEARS CANADA Inc. reserves the right to determine in its sole discretion what other written proof of the original purchase date and identification of the product is acceptable.

Get it fixed, at your home or ours!

Just Call:

1-800-4-MY-HOME[®]

(1-800-469-4663)

24 hours a day, 7 days a week

For the repair of major brand appliances **in your own home...**
no matter who made it, no matter who sold it!

For your nearest **Sears Parts and Service** location,
to bring in products like vacuums, lawn equipment and electronics.

For **Sears Parts & Service**, to order the replacement parts,
accessories and owner's manuals that you need to do-it-yourself.

www.sears.ca

To purchase or inquire about a Sears Maintenance Agreement, call:

1-800-361-6665

9 a.m. – 11 p.m. Mon. – Fri., EST, 9 a.m. – 4 p.m. Sat.

Pour service en français:

1-800-LE-FOYER^{MC}

(1-800-533-6937)

www.sears.ca



® / TM Trademarks of Sears Brands Management Corporation used under license by Sears Canada

^{MD} Marque déposée / ^{MC} Marque de commerce de Sears Brands Management Corporation utilisée en vertu d'une licence de Sears Canada

Faites-le réparer, à domicile ou à l'atelier!

Téléphonez au:
1-800-LE-FOYER^{MC}

(1-800-533-6937)

24 heures par jour, 7 jours par semaine

Pour la réparation des appareils électroménagers de grandes marques
à votre domicile ... peu importe le fabricant ou le détaillant!

Pour connaître l'emplacement du **Service des pièces et de l'entretien**
Sears le plus proche afin d'apporter à l'atelier des produits tels que
des aspirateurs, tondeuses à gazon ou appareils électroniques.

Pour connaître le no. de téléphone du **Service des pièces et de l'entretien**
Sears afin de commander les pièces de rechange, accessoires et
manuels d'instructions requis pour effectuer vous-même les réparations.

www.sears.ca

Pour acheter ou demander des renseignements
sur un contrat d'entretien Sears, téléphonez au:
1-800-361-6665

de 9 h à 23 h du lundi au vendredi (HNE), de 9 h à 16 h le samedi!

For service in English:
1-800-4-MY-HOME[®]
(1-800-469-4663)
www.sears.ca



^{MC} Marque déposée / ^{MC} Marque de commerce de Sears Brands Management Corporation utilisée en vertu d'une licence de Sears Canada
[®] / TM Trademarks of Sears Brands Management Corporation used under license by Sears Canada

GÉNÉRALITÉS : Les produits Craftsman sont garantis contre tout défaut de matériaux ou de fabrication pendant une période de temps précise, telle qu'établie ci-dessous (la « période de garantie »). En outre, cette garantie est offerte uniquement à l'acheteur initial du produit Craftsman. Les achats effectués par l'entremise d'un encan en ligne ou sur tout site Web autre que www.sears.ca sont exclus. La période de garantie débute à la date de l'achat initial. Au cours de cette période, Sears Canada, Inc. s'engage, à sa seule discrétion, à réparer ou à remplacer tout produit ou composant de produit défectueux dans des conditions d'utilisation normale. La réparation ou le remplacement sera effectué pour le client sans frais de pièces ni de main-d'œuvre, à condition que le client prenne à sa charge les frais de transport.

EXCLUSIONS: La présente garantie ne couvre pas les détériorations dues à l'usage normale, l'utilisation inappropriée ou abusive, la négligence (y compris s'y restreindre, l'utilisation d'essence événement, la poussière, les abrasifs, l'humidité, la rouille, la corrosion ou tout autre effet indésirable, imputable à un entreposage ou à des habitudes d'utilisation inappropriées), un mauvais entretien, le non-respect des consignes ou directives d'entretien, l'utilisation de l'appareil contrairement aux instructions fournies dans le manuel d'entretien ou aux consignes ou informations données à l'acheteur initial, au moment de l'achat ou au cours de communications subséquentes avec lui, un accident ou en cours de modification ou des réparations non autorisées, effectuées ou tentées par d'autres. Sont également exclus de la couverture de la garantie - sauf indication fournie ci-dessous - les éléments suivants : traux d'entretien, réglages, composants sujets à l'usure, y compris mais sans s'y restreindre : les composants esthétiques, courroies, lames, adaptateurs de lame, ampoules, pneus, filtres, barres de guidage, lubrifiants, sièges, poignées, logements de démarrage et dents, ainsi que les décolorations résultant de l'exposition aux rayons ultraviolets. Tout produit ne portant pas son étiquette d'identification avec son numéro de modèle ou de série sera exclu de la protection offerte par la présente garantie.

RÉPARATIONS : Les réparations sont garanties pendant une période de 90 jours. Si le produit défectueux est toujours couvert par la garantie, la nouvelle garantie est de 90 jours à compter de la date de la réparation ou jusqu'à la fin de la période de garantie initiale, selon la plus longue des échéances.

RESTRICTIONS ET RECOURS DÉFINIS DANS LES PRÉSENTES SONT EXCLUSIFS ET REMPLACENT TOUTE AUTRE GARANTIE, QUELLE SOIT VERBALE OU ÉCRITE (AUTRE QUE CELLES ÉNONCÉES DANS LES PRÉSENTES) OU QUELLE SOIT EXPRESSE, IMPLICITE OU PRÉVUE PAR LA LOI, SANS SE RESTREINDRE À AUCUNE. LA PRÉSENTE GARANTIE VOUS CONFÈRE DES DROITS JURIDIQUES PRÉCIS, POUVANT DIFFÉRER D'UNE PROVINCE À L'AUTRE. SEARS NE POURRA EN AUCUN CAS ÊTRE TENUE RESPONSABLE DE TOUT DOMMAGE ACCESSOIRE, SPÉCIAL, INDIRECT OU CONSÉCUTIF, QUI RÉSULTERAIT DE L'UTILISATION, DU MÉSUSAGE OU DE L'INCAPACITÉ D'UTILISER LE PRODUIT OU QUI DÉCOULERAIT DE DÉFECTUOSITÉS DU PRODUIT. LES EXCLUSIONS DU PRÉSENT PARAGRAPHE ACCESSOIRES OU CONSÉCUTIVES, DANS CES TERRITOIRES, LE PRÉSENT PARAGRAPHE SERA SANS EFFET, MAIS SEARS conserve le droit exclusif de réparer ou de remplacer le produit ou encore d'offrir un remboursement complet de son prix d'achat, à sa seule discrétion. CE RECOURS SERA LE SEUL ET UNIQUE RECOURS DONT VOUS DISPOSEREZ EN CAS D'INEXÉCUTION QUELLE QU'ELLE SOIT DE LA GARANTIE.

RESPONSABILITÉS DU CLIENT: En plus d'observer toutes les consignes et directives d'entretien, le client doit s'acquitter, entre autres, des obligations suivantes : utiliser le produit conformément aux consignes de la notice d'entretien et aux directives ou informations additionnelles fournies à l'acheteur au moment de l'achat ou à l'occasion de communications subséquentes ; faire preuve d'un soin raisonnable pour l'utilisation, le fonctionnement, l'entretien général, le maintien en bon état et l'entreposage du produit. Le manquement à ces obligations entraînera une annulation de la garantie applicable.

LISTE DES PÉRIODES DE GARANTIE APPLICABLES: La liste ci-dessous indique la période de garantie applicable aux divers produits Craftsman qu'elle couvre ; la période accordée tient compte du type de produit ou de composants et du type d'utilisation prévue ou effective de l'appareil ou du composant :

1. **90 JOURS** - Produits Craftsman devant être ou étant effectivement utilisés à des fins commerciales, institutionnelles, professionnelles ou lucratives.
2. **2 ANS** - Les produits de marque Craftsman suivants : tondeuses à conducteur porté, tracteurs de jardin, tondeuses à contrôle arrière, motocyclettes, débroussaillieurs, soufflées à neige, soufflées portatives, soufflées dorsales, taille-bordures et produits électriques à usage non commercial, non professionnel, non institutionnel ou non lucratif, sauf les composants faisant partie de systèmes de moteur fabriqués par des tiers pour lesquels l'acheteur a reçu une garantie séparée ainsi que des renseignements sur le produit, au moment de l'achat.
3. **1 AN** - Produits de marque Craftsman suivants : coupeaux électriques, broyeurseuses de souches, ébranchoirs, scies à chaîne à essence, scies à chaîne électriques, accessoires de taille-bordures, sacs et scies à long manche utilisées à des fins non commerciales, non professionnelles, non institutionnelles et non lucratives.
4. **90 JOURS** - Toutes les batteries défectueuses, qui seront remplacées pendant une période de garantie de 90 jours.
5. **60 JOURS** - Une période de garantie additionnelle de 60 jours s'appliquera pour le réglage ou l'usure de produits ou de fins commerciaux, institutionnelles, professionnelles ou lucratives. Les articles sujets à l'usure englobent, sans s'y restreindre : les courroies, lames, pneus, bougies, filtres à air, chaînes, boudins de cisaillement, plaques de protection, barres de raclage, coupe-congères, cordons, dents, sacs collecteurs et poules.

État donné que la période de garantie débute à la date d'achat et NON à la date à laquelle le produit est livré, l'emballage ouvert et l'appareil assemblé ou utilisé la première fois, assurez-vous que votre produit ou composant est assemblé et mis à l'essai pour en vérifier le bon fonctionnement, quel que soit le moment où vous prévoyez commencer à l'utiliser réellement. Les réclamations présentées après l'expiration de la garantie ne seront pas acceptées.

PREUVE D'ACHAT ET DOCUMENTS: La protection de la garantie est conditionnelle à la présentation par l'acheteur initial, à Sears Canada ou à son fournisseur de service autorisé s'il y a lieu, de la facture ou de toute autre preuve d'achat appropriée indiquant la date de l'achat et désignant le produit. Dans le cas où l'acheteur initial serait dans l'impossibilité de fournir une copie de sa facture, Sears Canada Inc. se réserve le droit d'établir, à sa seule discrétion, quelle autre preuve écrite de la date d'achat initial et de la désignation du produit est acceptable.

TRACTEUR - - NUMÉRO DE MODÈLE 944.602830
MOTEUR "KOHLER" - NO. DE MODÈLE SV735, NO. DE TYPE 3030

| NO DE PIÈCE | DESCRIPTION | QUANTITÉ | NO DE PIÈCE | DESCRIPTION | QUANTITÉ |
|-----------------------------|--|----------|---|---------------------------------------|----------|
| 12 402 02-S | LE ROSEAU, LA PAUSE | 1 | 12 755 03-S | EQUIPER, DE RETENUE | 4 |
| 24 018 04-S | DE RETENUE, LE ROSEAU DE PAUSE | 1 | 235011-S | DE RETENUE, BONDIR | 4 |
| 24 380 16-S | L'EPINGLE, LOCALISANT | 6 | 66 032 05-S | LE CACHET, LA TIGE DE SOUPAPE | 2 |
| 24 032 19-S | LE CACHET, LE PETROLE | 1 | 24 016 01-S | LA SOUPAPE, L'ECCHAPPEMENT (STD) | 2 |
| 12 422 07-S | LE CALE DE SUPPORT, L'ARBRE A | 1 | 24 017 01-S | LA SOUPAPE, LA PRISE (STD) | 2 |
| 12 422 08-S | LE CALE DE SUPPORT, L'ARBRE A | 1 | 32 326 06-S | LA TROUSSE, LA COUVERTURE DE SOUPAPE | 1 |
| 12 422 09-S | LE CALE DE SUPPORT, L'ARBRE A | 1 | 25 237 14-S | LE SERRE-JOINT, BONDIR | 5 |
| 12 422 10-S | LE CALE DE SUPPORT, L'ARBRE A | 1 | 32 081 02-S | LA TROUSSE, LE TUYAU DE PAUSE | 1 |
| 12 422 11-S | LE CALE DE SUPPORT, L'ARBRE A | 1 | M-547050-S | ÉCROU M5X0,8 | 1 |
| 12 422 12-S | LE CALE DE SUPPORT, L'ARBRE A | 1 | 32 468 01-S | RONDELLE | 1 |
| 12 422 13-S | LE CALE DE SUPPORT, L'ARBRE A | 1 | 32 072 03-S | LE CLOU, LA COUVERTURE DE PAUSE | 1 |
| 12 422 14-S | LE CALE DE SUPPORT, L'ARBRE A | 1 | 32 019 02-S | TAPPET | 4 |
| 12 422 15-S | LE CALE DE SUPPORT, L'ARBRE A | 1 | 32 841 01-S | EQUIPER, LE JOINT DE TÊTE DE CYLINDRE | 2 |
| 12 422 16-S | CAMES (GRAY .028") | 1 | 62 086 08-S | VIS, FLG M10X1,5X90 | 8 |
| 12 422 17-S | LE CALE DE SUPPORT, L'ARBRE A | 1 | M-645016-S | VIS, M6X1,0X16 | 1 |
| 24 018 01-S | DE RETENUE, L'EPINGLE DE PISTON | 1 | 32 096 04-S | LA TROUSSE, LA COUVERTURE DE PAUSE | 1 |
| 24 067 28-S | TRINGLE CONNECTANT (STD) | 1 | 32 318 13-S | LA TROUSSE, #1 ASSEMBLEE DE | 1 |
| 24 018 09-S | DE RETENUE, SONNER | 1 | 32 318 14-S | LA TROUSSE, #2 ASSEMBLEE DE | 1 |
| 24 468 15-S | LA RONDELLE, PLATE 11/32" | 1 | 32 146 09-S | LA PLAQUE, LE GUIDE | 2 |
| 28 032 09-S | LE CACHET, L'ARBRE DE CROIX DE | 1 | 32 072 04-S | LE PIVOT DU, LES SOUTIEN-GORGES | 2 |
| 24 144 38-S | L'ARBRE, LA CROIX DE GOUVERNEUR | 1 | 32 186 03-S | DU DE LA BASCULE | 4 |
| 24 126 19-S | LE CROCHET, LE PETROLE REMPLI | 1 | 32 100 05-S | LE BRAS, LA BASCULE | 4 |
| M-545013-S | VIS, FLG THD FRM M5X0,8X13 | 1 | 32 100 05-S | ÉCROU DE SORTILÈGE | 4 |
| M-931010-S | LA RONDELLE, PLATE 9 MM | 1 | 25 599 01-S | LE PIVOT, LE BRAS DE BASCULE | 4 |
| 32 755 04-S | LA JAUGE DE NIVEAU D'HUILE, L'ENSEMBLE | 1 | 32 411 04-S | LA TRINGLE, LA POUSSEE | 4 |
| 25 153 09-S | L'O-ANNEAU | 2 | 32 755 03-S | LA TROUSSE, ASSEMBLEE DE TÊTE | 2 |
| 12 153 01-S | L'O-ANNEAU, LE PETROLE PLUS BAS REMPLI | 1 | NOT ILLUSTRATED | NOT ILLUSTRATED | 2 |
| 32 010 05-S | ARBRE À GAMES | 1 | (Services 1 Head. Quantities listed a re for both heads)(12 755 03-S, 12 173 01-S, 24 089 02-S, 235011-S, 66 032 05-S, 24 017 01-S, 24 016 01-S, S, 32 146 09-S, 32 072 04-S, 32 186 03-S, 32 100 05-S, 25 086 168-S, 25 599 01-S, 32 411 04-S) | W/ANNEAU DE PISTON (STD) | 1 |
| 32 874 13-S | LA TROUSSE, LA SERIE DE | 1 | 32 326 07-S | KIT, TUYAU DE POMPE À ESSENCE | 1 |
| 32 108 01-S | SONNER LA SERIE (STD) | 1 | 32 050 05-S | LE FILTRE, LA PAUSE | 1 |
| ALLUMAGE/ELECTRIQUE 5-32-38 | | | 32 089 05-S | LE PRINTEMPS, LA SOUPAPE | 4 |
| 25 132 16-S | LE BOUCHON, L'ETINCELLE | 2 | 32 050 05-S | LE FILTRE, LA PAUSE | 1 |
| 237878-S | LA TROUSSE, 15 AMPLI STATOR | 1 | 25 086 374-S | VIS | 8 |
| M-548025-S | VIS, M5X0,8X25 | 2 | 25 237 01-S | LE SERRE-JOINT, LE TUYAU | 1 |
| 12 086 14-S | VIS, FLG M10X1,5X45 | 1 | 25 096 10-S | LA TROUSSE, LA COUVERTURE | 1 |
| 12 468 03-S | RONDELLE 13/32" | 1 | 25 096 09-S | LA TROUSSE, LA COUVERTURE | 1 |
| 32 025 15-S | ASSEMBLEE DE VOLANT (SV735/740) | 1 | DE BASCULE SIMPLE | 1 | |
| X-42-15-S | CLE, 3/16" X 5/8" | 1 | DE BASCULE SIMPLE | 1 | |
| 20 146 05-S | LA PLAQUE, LE VENTILATEUR MONTANT | 1 | 32 050 05-S | LE FILTRE, LA PAUSE | 1 |
| 32 157 01-S | VENTILATEUR | 1 | 25 173 28-S | LE PRINTEMPS, LA SOUPAPE | 2 |
| 32 162 03-S | L'ECRAN, L'HERBE | 1 | 25 445 03-S | SANGLER, SOULEVANT | 1 |
| 241 584 52-S | MODULE ANTICIPÉ DE VITESSE (DSAI) | 2 | SYSTEME COMMENTANT 7-32-7 | | 2 |
| M-545020-S | VIS, M5X0,8X20 | 4 | M-851080-S | VIS, FLG M8X1,25X80 | 1 |
| 25 155 41-S | LE CONNECTEUR | 1 | ASSEMBLEE DE DEMARRREUR | | 1 |
| 47 154 01-S | LE TROMBONE, LE CABLE | 1 | | | |
| 25 454 03-S | LE MATCH NULL, LE FIL | 2 | | | |
| 25 454 05-S | NOT ILLUSTRATED | 1 | | | |
| 25 454 05-S | TIE | 1 | | | |
| 32 176 17-S | PAS ILLUSTRÉ | 1 | | | |
| 32 176 17-S | KIT, HARNAIS, CÂBLANT | 1 | | | |
| 25 452 01-S | BORNE | 2 | | | |
| | PAS ILLUSTRÉ | | | | |
| | PAS ILLUSTRÉ | | | | |

REMARQUE: Toutes les dimensions de composant sont données en pouces É.-U. --1 pouce = 25,4 mm

TRACTEUR - - N° DE MODÈLE 944.602830 MOTEUR "KÖHLER" - NO. DE MODÈLE SV735, NO. DE TYPE 3030

| NO DE PIÈCE | DESCRIPTION | QUANTITÉ | NO DE PIÈCE | DESCRIPTION | QUANTITÉ |
|--------------|--|----------|----------------|---------------------------------|----------|
| 24 041 14-S | GARNITURE, BASE DE FILTRE À AIR | 1 | 24 211 03-S | BOULON M6X1,0X25 | 1 |
| 32 344 02-S | VERRON, ÉLÉMENT DE FILTRE À AIR | 1 | 24 090 51-S | LEVIER, GOUVERNEUR | 1 |
| 32 083 03-S | ÉLÉMENT, FILTRE À AIR | 1 | M-641060-S | ÉCROU, FLG M6X1,0 | 1 |
| 24 164 91-S | KIT, TUBULURE DE PRISE | 1 | 24 089 01-S | RESSORT, TRINGLERIE | 1 |
| M-651040-S | VIS, FLG M6X1,0X40 | 4 | 25 158 08-S | DOUILLE, RETENUE DE TRINGLERIE | 1 |
| 25 139 60-S | BOUCHON, CTSK 1/8" | 1 | 24 079 04-S | TRINGLERIE, COMMANDE DE | 1 |
| 24 041 52-S | GARNITURE, CARBURATEUR | 1 | 25 158 11-S | DOUILLE, TRINGLERIE DE COMMANDE | 1 |
| 24 153 27-S | O - ANNEAU, ORIFICE D'ADMISSION | 2 | 25 158 11-S | PUISSANCE | 1 |
| 32 094 08-S | BASE, FILTRE À AIR | 1 | M-545016-S | DE PUISSANCE | 1 |
| 32 326 08-S | TUYAU, ÉVAPORATIF, 20" | 1 | VIS, M5X0,8X16 | | 1 |
| 25 173 33-S | LA CASQUETTE | 1 | M-547050-S | ÉCROU, SERRURE M5X0,8 | 2 |
| 25 155 51-S | CONNECTEUR, ÉVAPORATIF | 1 | 24 089 03-S | RESSORT, RETOUR DE BOBINE | 1 |
| 32 027 03-S | LA TROUSSE, LA SOUFFLERIE | 1 | 32 126 04-S | PARENTHÈSE, COMMANDE | 1 |
| 32 096 08-S | LA COUVERTURE, AÉRER LE NETTOYEUR | 1 | M-645016-S | VIS, M6X1,0X16 | 4 |
| M-545016-S | VIS, M5X0,8X16 | 6 | 12 237 01-S | BRIDE, CÂBLE | 2 |
| M-645016-S | VIS, M6X1,0X16 | 8 | 24 086 43-S | VIS, M5X0,8X16 | 2 |
| 32 146 05-S | JEU, LA PLAQUE, LE SOUTIEN | 1 | 24 079 22-S | TRINGLERIE, BOBINE | 1 |
| 32 063 12-S | CONFONDRE, LE BARIL DE CYL - à #2 COTE | 1 | 24 112 27-S | ENTRETOISE, COMMANDE | 1 |
| 24 063 94-S | CONFONDRE, LA VALLEE #2 COTE | 1 | 24 090 47-S | LEVIER, DÉCLENCHEUR DE | 1 |
| M-545010-S | VIS, M5X0,8X10 | 2 | 24 090 13-S | LEVIER, COMMANDE DE COMMANDE | 1 |
| 24 086 12-S | VIS, M6X1,7X18 | 2 | 24 468 01-S | DE PUISSANCE | 1 |
| 32 063 10-S | CONFONDRE, LE BARIL DE CYL - à #1 COTE | 1 | 24 468 03-S | RONDELLE, 5,5 MM | 1 |
| 25 086 158-S | VIS, M6X1,0X10 | 2 | M-545020-S | VIS, M6X1,0X20 | 1 |
| 41 403 10-S | REDRESSEUR-REGULATEUR | 1 | 41 468 03-S | RONDELLE, LE PRINTEMPS 1/4" | 1 |
| 41 037 10-S | LA PLAQUE, LE SERVICE | 1 | 24 090 05-S | LEVIER, BOBINE | 1 |
| 25 237 14-S | LE SERRE-JOINT, LE TUYAU 1/2" LONGUEUR) | 1 | M-403025-S | VIS, SLT HD CAP M4X0,7X25 | 1 |
| 24 050 13-S | LE FILTRE, LE CARBURANT | 1 | M-446030-S | ÉCROU, M4X0,7 | 1 |
| 24 041 14-S | LE JOINT, AÉRER LA BASE PLUS PROPRE | 1 | 24 468 20-S | RONDELLE 5 MM | 1 |
| 24 041 52-S | LE JOINT, LE CARBURATEUR | 1 | 24 089 55-S | RESSORT, GOUVERNEUR | 1 |
| 52 139 09-S | LE BOUCHON, LA TASSE CARTER | 1 | 24 089 18-S | RESSORT, GOUVERNEUR | 1 |
| 32 014 304-S | LE VIEBREQUIN | 1 | | | |
| X-43-1-S | CLE, 1/8" X 1/2" | 1 | | | |
| 25 113 39-S | DÉCALCOMANIE, ÉCLAIRCIR LE LAMINE | 1 | | | |
| 32 113 23-S | DÉCALCOMANIE, SEARS | 1 | | | |
| 32 113 27-S | DÉCALCOMANIE, 26 C.V. | 1 | | | |
| 25 113 34-S | LA LIGNE, ALIMENTER (24" - CUT A LA LA POMPE, LE CARBURANT | 1 | | | |
| 24 393 16-S | LA POMPE, LE CARBURANT | 1 | | | |
| 24 086 12-S | VIS, M6X1,7X18 | 2 | | | |
| 47 154 01-S | LE TROMBONE, LE CABLE | 1 | | | |
| M-641060-S | ÉCROU, M6X1,0 | 2 | | | |
| M-629105-S | CLOU, M6X1,0X106 | 1 | | | |
| 32 853 25-S | LA TROUSSE, LES W/JOINTS DE CARBURATEUR | 1 | | | |
| 25 237 14-S | LE SERRE-JOINT, LE TUYAU 1/2" LONGUEUR) | 1 | | | |
| 24 050 13-S | LE FILTRE, LE CARBURANT | 1 | | | |
| 24 041 14-S | LE JOINT, AÉRER LA BASE PLUS PROPRE | 1 | | | |
| 24 041 52-S | LE JOINT, LE CARBURATEUR | 1 | | | |
| 52 139 09-S | LE BOUCHON, LA TASSE CARTER | 1 | | | |
| 32 014 304-S | LE VIEBREQUIN | 1 | | | |
| X-43-1-S | CLE, 1/8" X 1/2" | 1 | | | |
| 25 113 39-S | DÉCALCOMANIE, ÉCLAIRCIR LE LAMINE | 1 | | | |
| 32 113 23-S | DÉCALCOMANIE, SEARS | 1 | | | |
| 32 113 27-S | DÉCALCOMANIE, 26 C.V. | 1 | | | |
| 32 123 09-S | LE PETROLE NOURRIT ASSEMBLEE POUR FAIRE UN PANORAMIQUE SUR | 1 | | | |
| 32 136 05-S | LE MAMELON, HUILER LE FILTRE | 1 | | | |
| 25 139 60-S | BOUCHON, CTSK 1/8" | 1 | | | |
| 32 468 02-S | RONDELLE, | 1 | | | |
| 32 123 06-S | LE TUBE, LE PETROLE NOURRIT - LE FILTRE | 1 | | | |
| 32 153 05-S | L'O-ANNEAU | 1 | | | |
| 32 123 09-S | LE PETROLE NOURRIT ASSEMBLEE POUR FAIRE UN PANORAMIQUE SUR | 1 | | | |
| 52 050 02-S | LE FILTRE, LE PETROLE | 1 | | | |
| 32 123 01-S | LE TUBE, LE PETROLE NOURRIT - LE FILTRE | 1 | | | |
| 32 393 16-S | L'ASSEMBLEE DE POMPE, | 2 | | | |
| 32 086 01-S | VIS, SHD THD FRM M6 X 1,0x6,5 | 1 | | | |
| 24 153 01-S | L'O-ANNEAU, HUILER LE CAMION | 1 | | | |
| 32 310 02-S | D'ENGRENAGE DE GOUVERNEUR | 1 | | | |
| 24 448 02-S | LA TROUSSE, LA W/EPINGLE | 1 | | | |
| 12 380 01-S | L'ÉPINGLE, LE CONTROLE DE GOUVERNEUR | 1 | | | |
| 12 144 02-S | L'ARRÊTE, L'ENGRENAGE DE GOUVERNEUR | 1 | | | |
| 32 199 14-S | L'ASSEMBLEE HUILER | 1 | | | |
| 25 139 57-S | BOUCHON, 3/8" | 2 | | | |
| 25 032 06-S | LE CACHET, LE PETROLE | 1 | | | |
| 24 086 17-S | VIS, FLG M8 X 1,25 X 45 | 10 | | | |
| 24 086 17-S | VIS, FLG M8 X 1,25 X 45 | 10 | | | |
| 25 032 06-S | LE CACHET, LE PETROLE | 1 | | | |
| 25 139 57-S | BOUCHON, 3/8" | 2 | | | |
| 32 199 14-S | L'ASSEMBLEE HUILER | 1 | | | |
| 12 144 02-S | L'ARRÊTE, L'ENGRENAGE DE GOUVERNEUR | 1 | | | |
| 12 380 01-S | L'ÉPINGLE, LE CONTROLE DE GOUVERNEUR | 1 | | | |
| 24 448 02-S | L'ÉPINGLE, LE CONTROLE DE GOUVERNEUR | 1 | | | |
| 32 310 02-S | D'ENGRENAGE DE GOUVERNEUR | 1 | | | |
| 24 153 01-S | L'O-ANNEAU, HUILER LE CAMION | 1 | | | |
| 32 086 01-S | VIS, SHD THD FRM M6 X 1,0x6,5 | 2 | | | |
| 32 393 16-S | L'ASSEMBLEE DE POMPE, | 2 | | | |
| 52 050 02-S | LE FILTRE, LE PETROLE | 1 | | | |
| 32 123 01-S | LE TUBE, LE PETROLE NOURRIT - LE FILTRE | 1 | | | |
| 32 123 09-S | LE PETROLE NOURRIT ASSEMBLEE POUR FAIRE UN PANORAMIQUE SUR | 1 | | | |
| 32 136 05-S | LE MAMELON, HUILER LE FILTRE | 1 | | | |
| 25 139 60-S | BOUCHON, CTSK 1/8" | 1 | | | |
| 32 468 02-S | RONDELLE, | 1 | | | |
| 32 123 06-S | LE TUBE, LE PETROLE NOURRIT - LE FILTRE | 1 | | | |
| 32 153 05-S | L'O-ANNEAU | 1 | | | |

TRACTEUR - - NÚMERO DE MODELO 944.602830 MOTEUR "KOHLER" - NO. DE MODELO SV735, NO. DE TIPO 3030

COMANDES DE MOTEUR

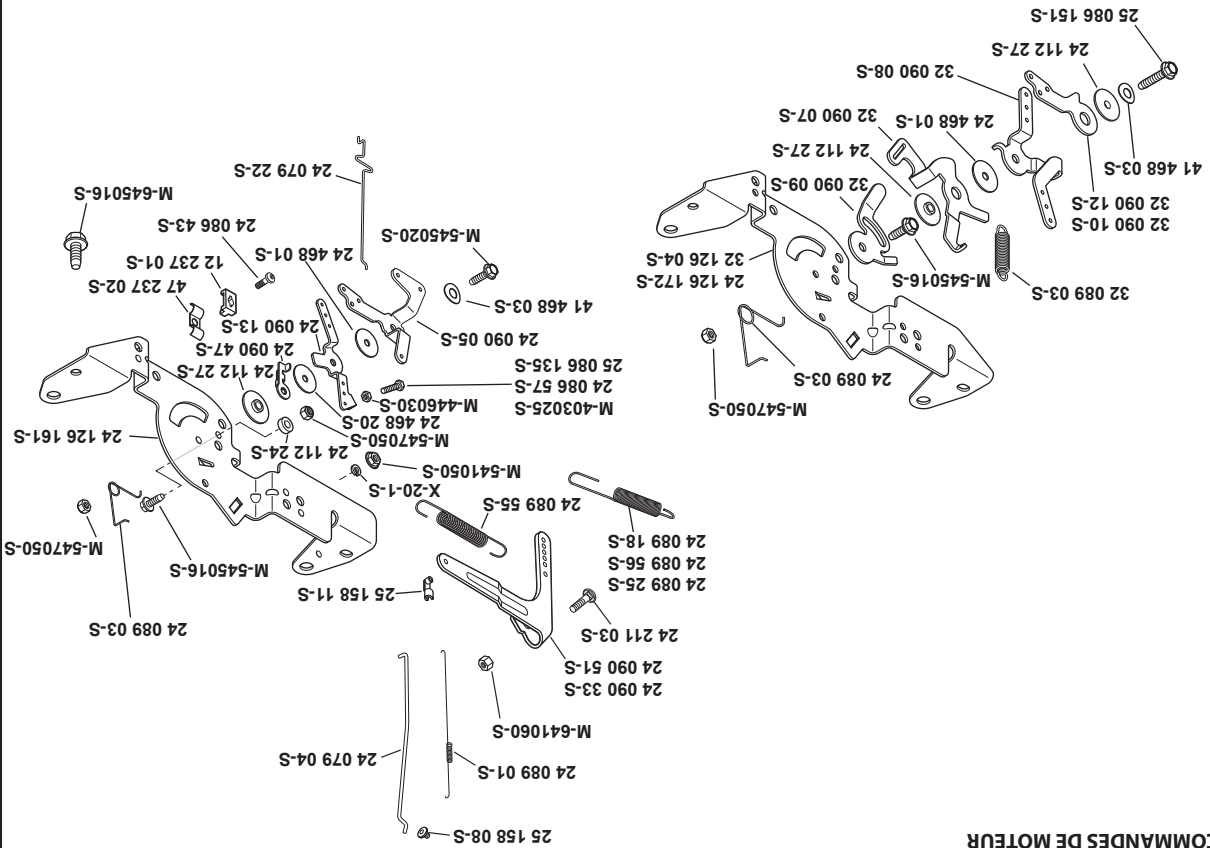

DÉCALCOMANIES

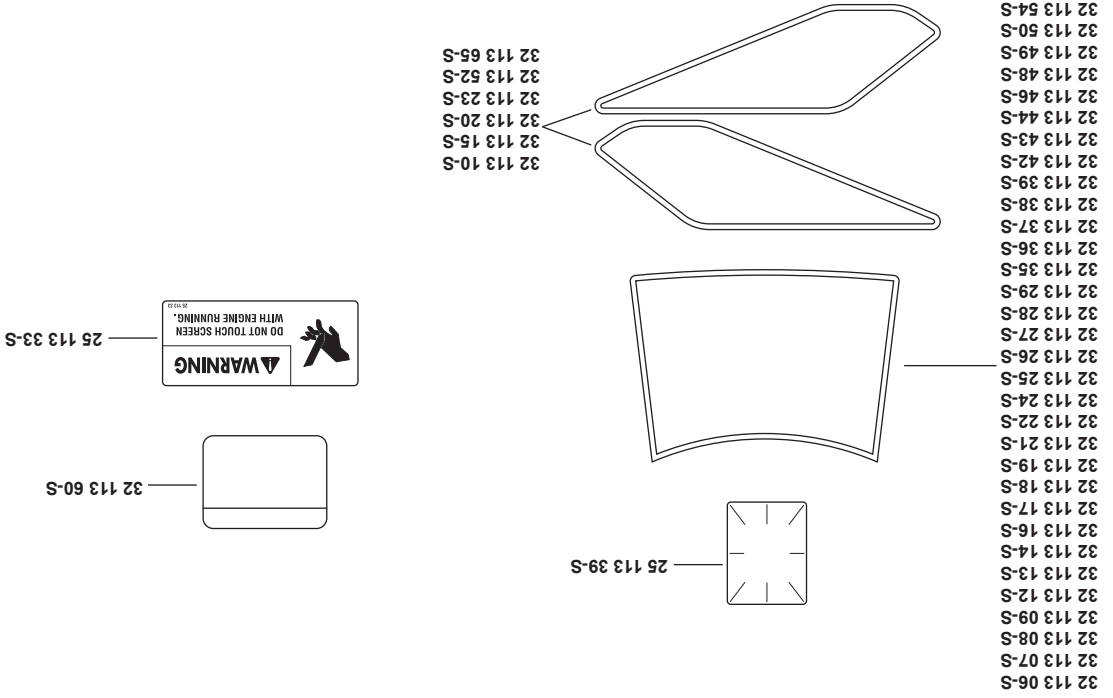

Le dessin-modelle est representatif.
Les étiquettes réelles peuvent différer selon le nombre de modèle et de spécifications.

TRACTEUR - - NÚMERO DE MODELO 944.602830
MOTEUR "KÖHLER" - NO. DE MODELO SV735, NO. DE TIPO 3030

ALIMENTER LE SYSTEME

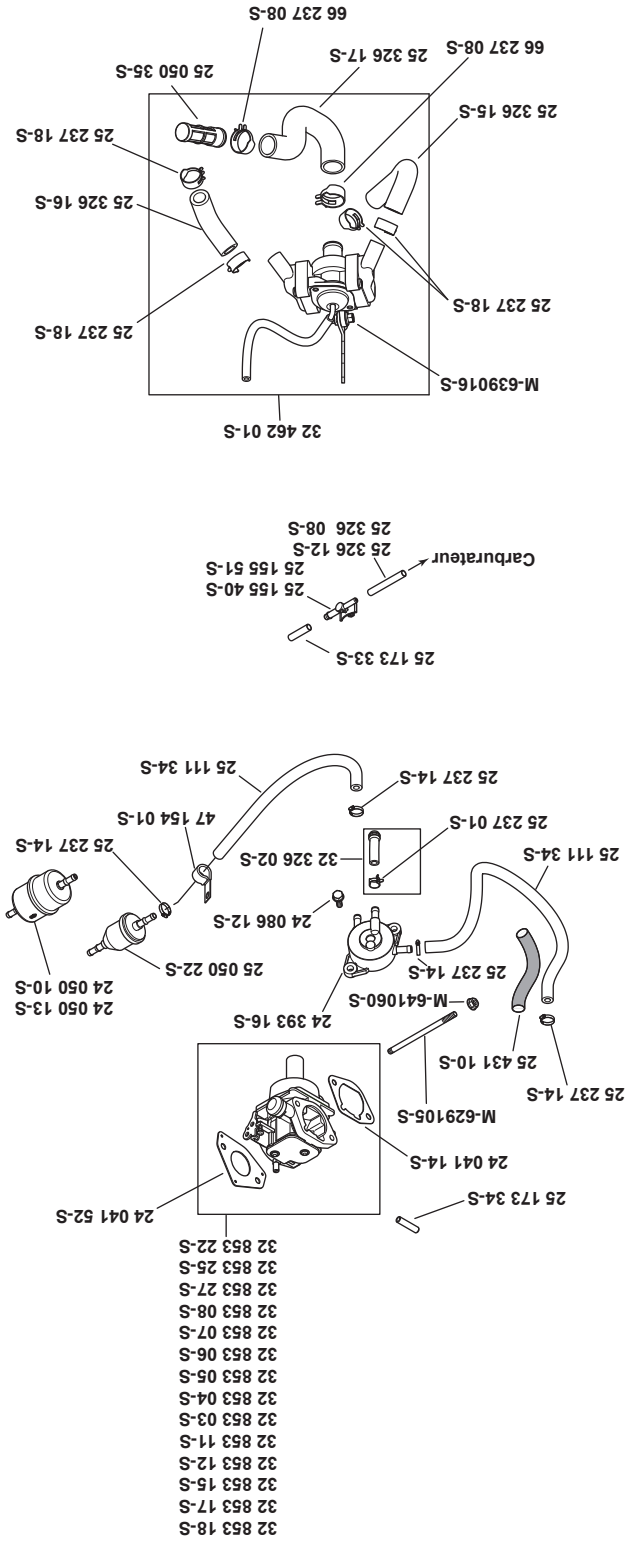

CARTER DE VILBREQUIN

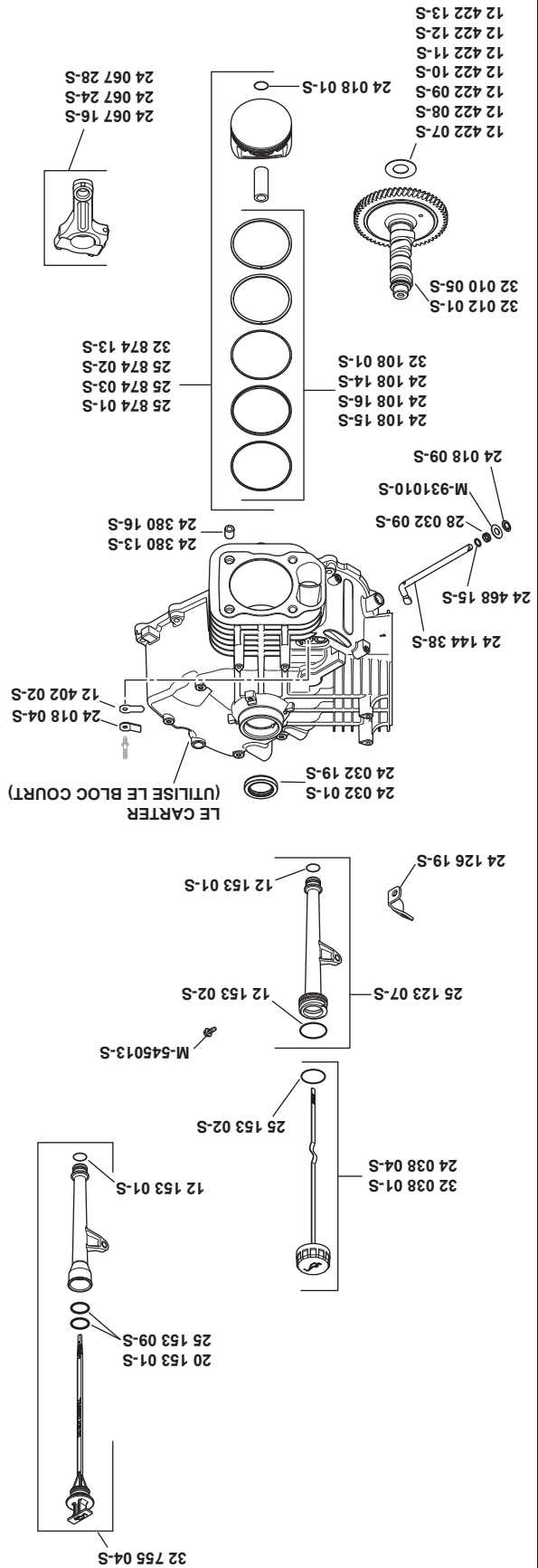

TRACTEUR - - NÚMERO DE MODELO 944.602830
MOTEUR "KOHLER" - NO. DE MODELO SV735, NO. DE TYPE 3030

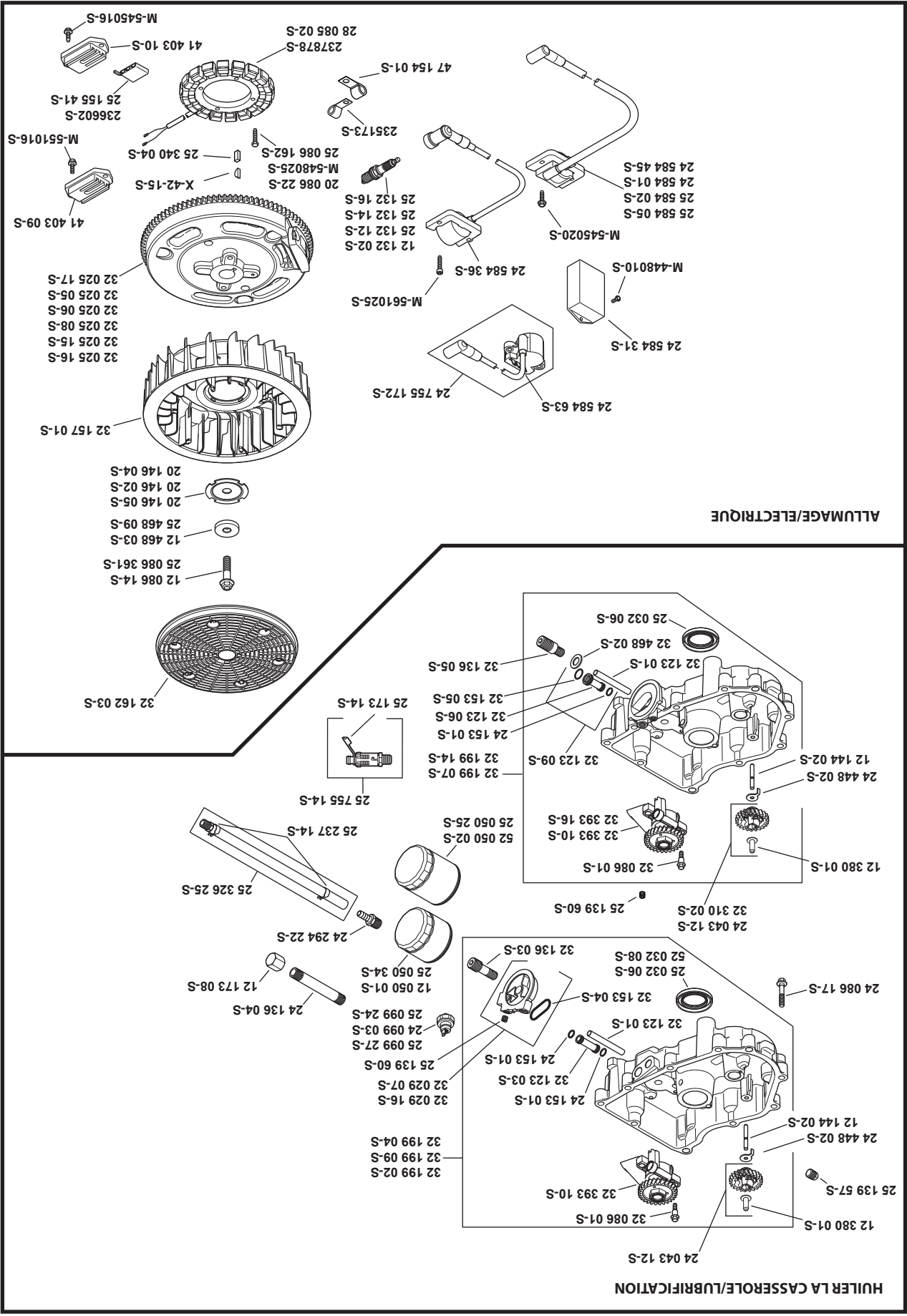

TRACTEUR - - NÚMERO DE MODELO 944.602830
MOTEUR "KOHLER" - NO. DE MODELO SV735, NO. DE TIPO 3030

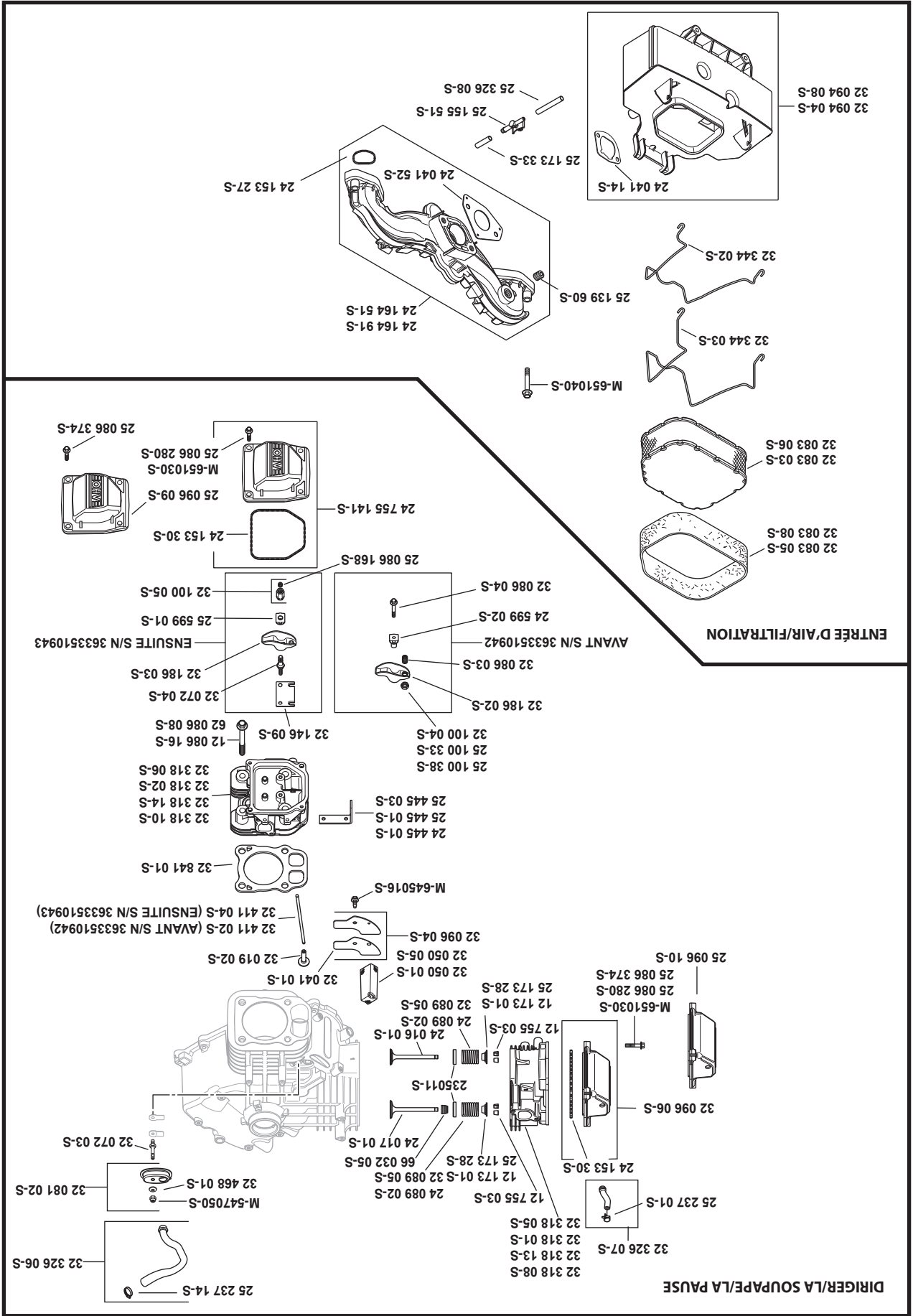

TRACTEUR - - NÚMERO DE MODELO 944.602830
MOTEUR "KOHLER" - NO. DE MODELO SV735, NO. DE TIPO 3030

LE LOGEMENT DE SOUFFLERIE Y CONFOND

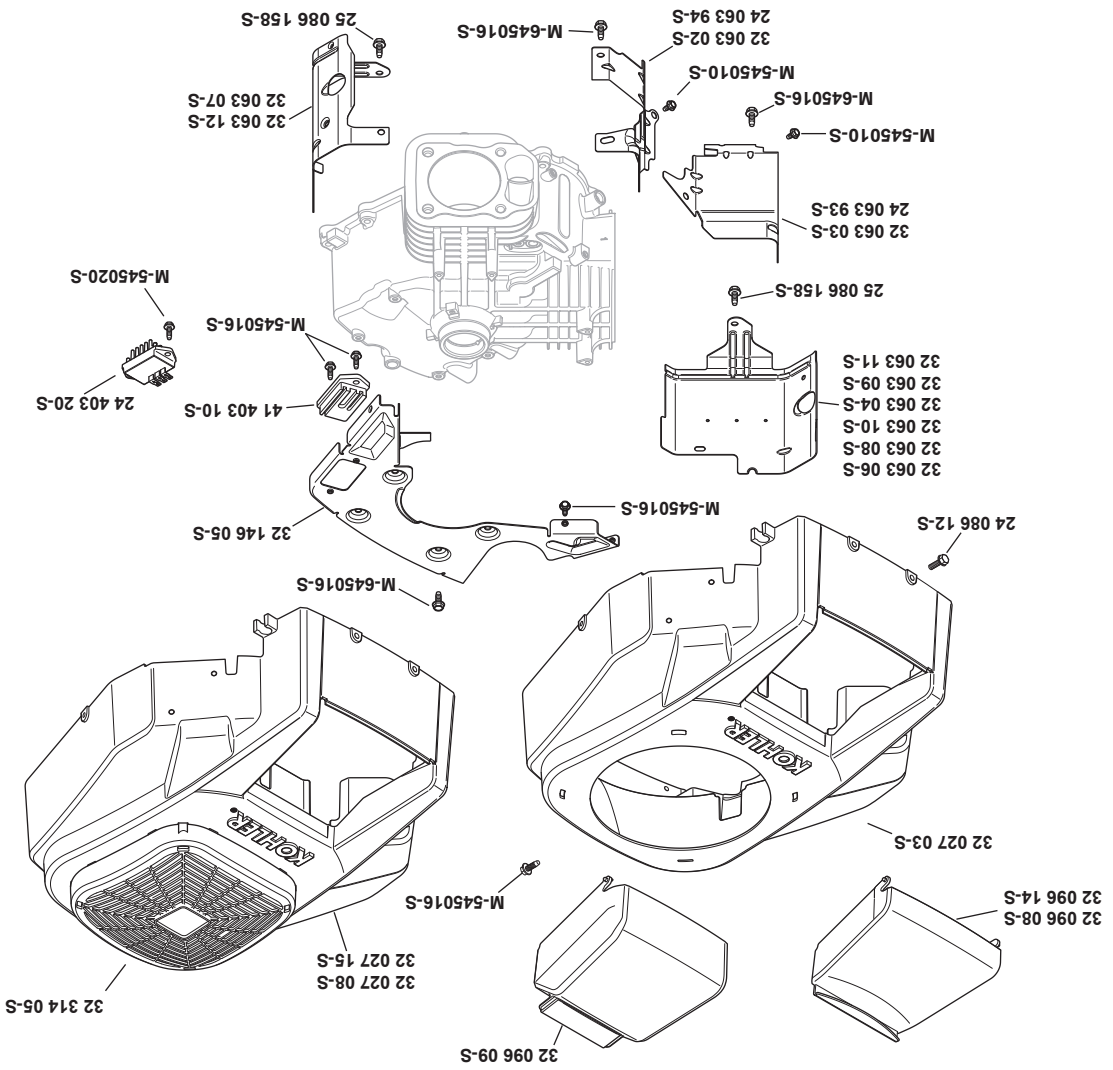

SYSTEME COMMENCANT

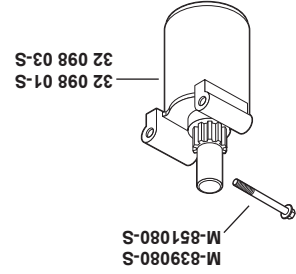

VILBREQUIN

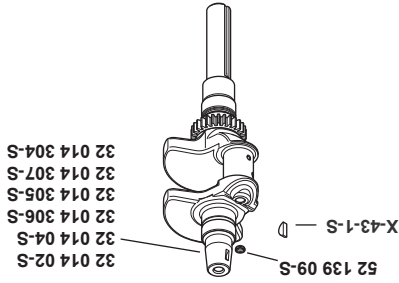

ECHAPPEMENT

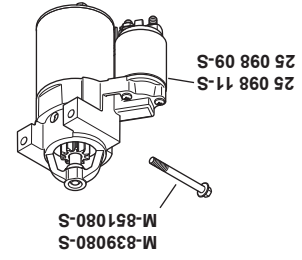
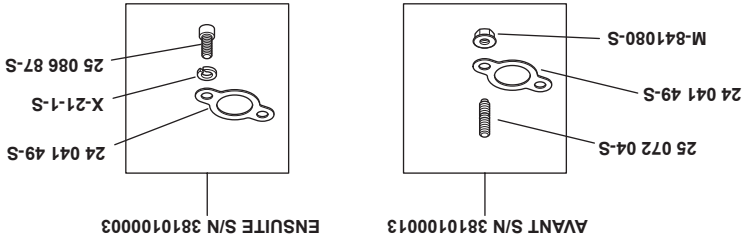

TRACTEUR - - NUMÉRO DE MODÈLE 944.602830 TRANSMISSION "HYDRO GEAR" - NO. DE MODÈLE G7-BCBB-1XDC-1FCA

| NO. DE PIÈCE | DESCRIPTION | NO. DE PIÈCE | DESCRIPTION |
|--------------|--|--------------|--|
| 64 | Bloc de moteur | 421196 | Bloc de moteur |
| 65 | Roulement 30 X 52 X 13 | 173159 | Roulement 30 X 52 X 13 |
| 69 | Bloc de moteur | 421197 | Bloc de moteur |
| 70 | Rondelle, .63 X 1.0 X .05 | 170404 | Rondelle, .63 X 1.0 X .05 |
| 71 | Bague de fermeture .625 External | 170405 | Bague de fermeture .625 External |
| 72 | Engrenage, 14t | 421198 | Engrenage, 14t |
| 73 | Axe de moteur | 421199 | Axe de moteur |
| 74 | Rondelle, .72 X 1.16 X .04 | 170433 | Rondelle, .72 X 1.16 X .04 |
| 80 | Rondelle, .5 X 1.0 X .03 | 170418 | Rondelle, .5 X 1.0 X .03 |
| 81 | Engrenage, 45t | 421200 | Engrenage, 45t |
| 82 | Engrenage, 11t | 421201 | Engrenage, 11t |
| 83 | Goupille | 170394 | Goupille |
| 90 | Bague de fermeture 2.06 Interne | 169539 | Bague de fermeture 2.06 Interne |
| 91 | Engrenage, 60t | 421202 | Engrenage, 60t |
| 92 | Spaceement, 1.04 X 1.65 X .22 | 421203 | Spaceement, 1.04 X 1.65 X .22 |
| 94 | Axe 1.00 X 14.48 | 421204 | Axe 1.00 X 14.48 |
| 95 | Roulement 1.0 X 52 X 15 | 169535 | Roulement 1.0 X 52 X 15 |
| 96 | Joint d'atanchette 25 X 52 X 10 Tc 120 | 161157 | Joint d'atanchette 25 X 52 X 10 Tc 120 |
| 120 | Ventilateur 7.0 (10 Lame) | 421205 | Ventilateur 7.0 (10 Lame) |
| 121 | Pouille 3.86 PO | 422126 | Pouille 3.86 PO |
| 122 | Ecro 1/2-20 | 150794 | Ecro 1/2-20 |
| 123 | Rondelle | 199658 | Rondelle |
| 130 | Tube | 421207 | Tube |
| 131 | Ensemble à engrenage intérieur | 169531 | Ensemble à engrenage intérieur |
| 132 | Joint torique, -137, .103 X 2.050 | 421208 | Joint torique, -137, .103 X 2.050 |
| 133 | Couverture de pompe de charge | 421209 | Couverture de pompe de charge |
| 134 | Vis 1/4-20 X .75 | 178343 | Vis 1/4-20 X .75 |
| 140 | Spaceement, .320 X 1.005 X .179 | 421210 | Spaceement, .320 X 1.005 X .179 |
| 142 | Shcs 5/16-24 X 1 Patch | 421211 | Shcs 5/16-24 X 1 Patch |
| 147 | Ressort | 421212 | Ressort |
| 152 | Engrenage 14t | 421213 | Engrenage 14t |
| 153 | Engrenage 10t | 421214 | Engrenage 10t |
| 154 | Goupille, .499 X 1.20 | 421215 | Goupille, .499 X 1.20 |
| 155 | Circlip en spirale .875 | 421216 | Circlip en spirale .875 |
| 170 | Palet, Frein | 142883 | Palet, Frein |
| 171 | Rotor, Frein | 421217 | Rotor, Frein |
| 172 | Plaque, Palet | 142882 | Plaque, Palet |
| 175 | Boulon 1/4-20 X 1 | 142892 | Boulon 1/4-20 X 1 |
| 176 | Boulon 1/4-20 X 2 | 170410 | Boulon 1/4-20 X 2 |
| 177 | Goupille .31 X .73 | 170409 | Goupille .31 X .73 |
| 178 | Ressort | 170417 | Ressort |
| 179 | Tige, Frein | 178330 | Tige, Frein |
| 181 | Ecro 5/16-24 | 170415 | Ecro 5/16-24 |
| 182 | Goupille 3/32 X 3/4 | 170416 | Goupille 3/32 X 3/4 |
| 183 | Spaceement, .26 X .57 X .87 | 170411 | Spaceement, .26 X .57 X .87 |
| 184 | Rondelle, .27 X .88 X .12 | 142884 | Rondelle, .27 X .88 X .12 |
| 185 | Ressort | 178335 | Ressort |
| 191 | Tube .16 X .28 X 9.25 | 421218 | Tube .16 X .28 X 9.25 |
| 200 | Jeu, Joint d'atanchette | 421219 | Jeu, Joint d'atanchette |
| (10) | Goupille .25 X .375 | | Goupille .25 X .375 |
| (26) | Joint d'atanchette 1.250 X .250 | | Joint d'atanchette 1.250 X .250 |
| (30) | Joint de levre .375 X .75 X .25 | | Joint de levre .375 X .75 X .25 |
| (31) | Bague de fermeture .375 External | | Bague de fermeture .375 External |
| (33) | Bague de fermeture .750 Interne | | Bague de fermeture .750 Interne |
| (35) | Bague de fermeture .375 External | | Bague de fermeture .375 External |
| (41) | Joint de levre 18 X 32 X 7 | | Joint de levre 18 X 32 X 7 |
| (46) | Twhcs 5/16-24 X 1.00 | | Twhcs 5/16-24 X 1.00 |
| (56) | Joint de levre 17 X 40 X 7 | | Joint de levre 17 X 40 X 7 |
| (57) | Bague de fermeture 1.575 External | | Bague de fermeture 1.575 External |
| (71) | Bague de fermeture .625 External | | Bague de fermeture .625 External |
| (90) | Bague de fermeture 2.06 Interne | | Bague de fermeture 2.06 Interne |
| NO. DE PIÈCE | DESCRIPTION | NO. DE PIÈCE | DESCRIPTION |
| (96) | Joint d'atanchette 25 X 52 X 10 Tc | 201 | Joint torique, -137, .103 X 2.050 |
| (130) | Tube | (155) | Circlip en spirale .875 |
| (132) | Joint torique, -137, .103 X 2.050 | 201 | Section centrale, C.D., Chrg |
| (137) | Ressort .125 X .875 | 20 | Section centrale, C.D., Chrg |
| (136) | Ressort .42 X .75 | (22) | Plat de déviation |
| (135) | Roulement 7/16" | 24 | Contrôle de prise |
| (137) | Ressort .42 X .75 | 25 | Contrôle de prise |
| (137) | Ressort .125 X .875 | 421222 | Jeu, Charge |
| (131) | Ensemble à engrenage intérieur | | Ensemble à engrenage intérieur |
| (132) | Joint torique .137, .103 X 2.050 | | Joint torique .137, .103 X 2.050 |
| (133) | Couverture de pompe de charge | | Couverture de pompe de charge |
| (134) | Vis 1/4-20 X .75 | | Vis 1/4-20 X .75 |
| 207 | Jeu, Ventilateur/Pouille | 422128 | Jeu, Ventilateur/Pouille |
| (120) | Ventilateur 7.0 (10 Lame) | | Ventilateur 7.0 (10 Lame) |
| (121) | Pouille 3.86 PO | | Pouille 3.86 PO |
| (122) | Ecro 1/2-20 | | Ecro 1/2-20 |
| (123) | Rondelle | | Rondelle |
| 210 | Jeu, Axe d'entrée | 421224 | Jeu, Axe d'entrée |
| 214 | Jeu, G700 Ros | 421225 | Jeu, G700 Ros |
| 141 | Assemblée neutre | | Assemblée neutre |
| 156 | Arrêt, commutateur | | Arrêt, commutateur |
| 157 | Rivet, 5/32 | | Rivet, 5/32 |
| 158 | Interrupteur, Rcs | 421226 | Interrupteur, Rcs |
| 215 | Jeu, G700 Rtn/Ros | | Jeu, G700 Rtn/Ros |
| 44 | Bras, commande | | Bras, commande |
| (46) | Vis 5/16-18 X 1 | | Vis 5/16-18 X 1 |
| 145 | Assemblée, Rtn | | Assemblée, Rtn |
| 146 | Rondelle, .343 X 1.500 X .062 | | Rondelle, .343 X 1.500 X .062 |
| 157 | Rivet, 5/32 | | Rivet, 5/32 |
| 159 | Attache | | Attache |
| 216 | Jeu, Reniflard | 421227 | Jeu, Reniflard |
| 217 | Raccord, 9/16 Sae | | Raccord, 9/16 Sae |
| 217 | Bouchon | | Bouchon |
| 217 | Jeu, Dérivation | 421228 | Jeu, Dérivation |
| 34 | Bras de déviation | | Bras de déviation |
| (35) | Bague de fermeture | | Bague de fermeture |
| 218 | Jeu, Filtre Protecteur | 421229 | Jeu, Filtre Protecteur |
| 105 | Hfhs 1/4-20 X .75 | | Hfhs 1/4-20 X .75 |
| 106 | Protecteur, Filtre, C.D. | | Protecteur, Filtre, C.D. |
| 219 | Jeu, Amortisseur | 422129 | Jeu, Amortisseur |
| 115 | Amortisseur | | Amortisseur |
| 116 | Support | | Support |
| 117 | Goujon fileté | | Goujon fileté |
| 118 | Rondelle, 5/16 Lock | | Rondelle, 5/16 Lock |
| 119 | Ecro 5/16-18 | | Ecro 5/16-18 |

(*) Indique que pièce est repris ailleurs et est disponible en tant que partie individuelle.

REMARQUE: Toutes les dimensions de composant sont données en pouces E.-U. -- 1 pouce = 25,4 mm

TRACTEUR - - NUMÉRO DE MODÈLE 944.602830
TRANSMISSION "HYDRO GEAR" - NO. DE MODÈLE G7-BCBB-1XDC-1FCA

G7-BCBB-1XDC-1FCA

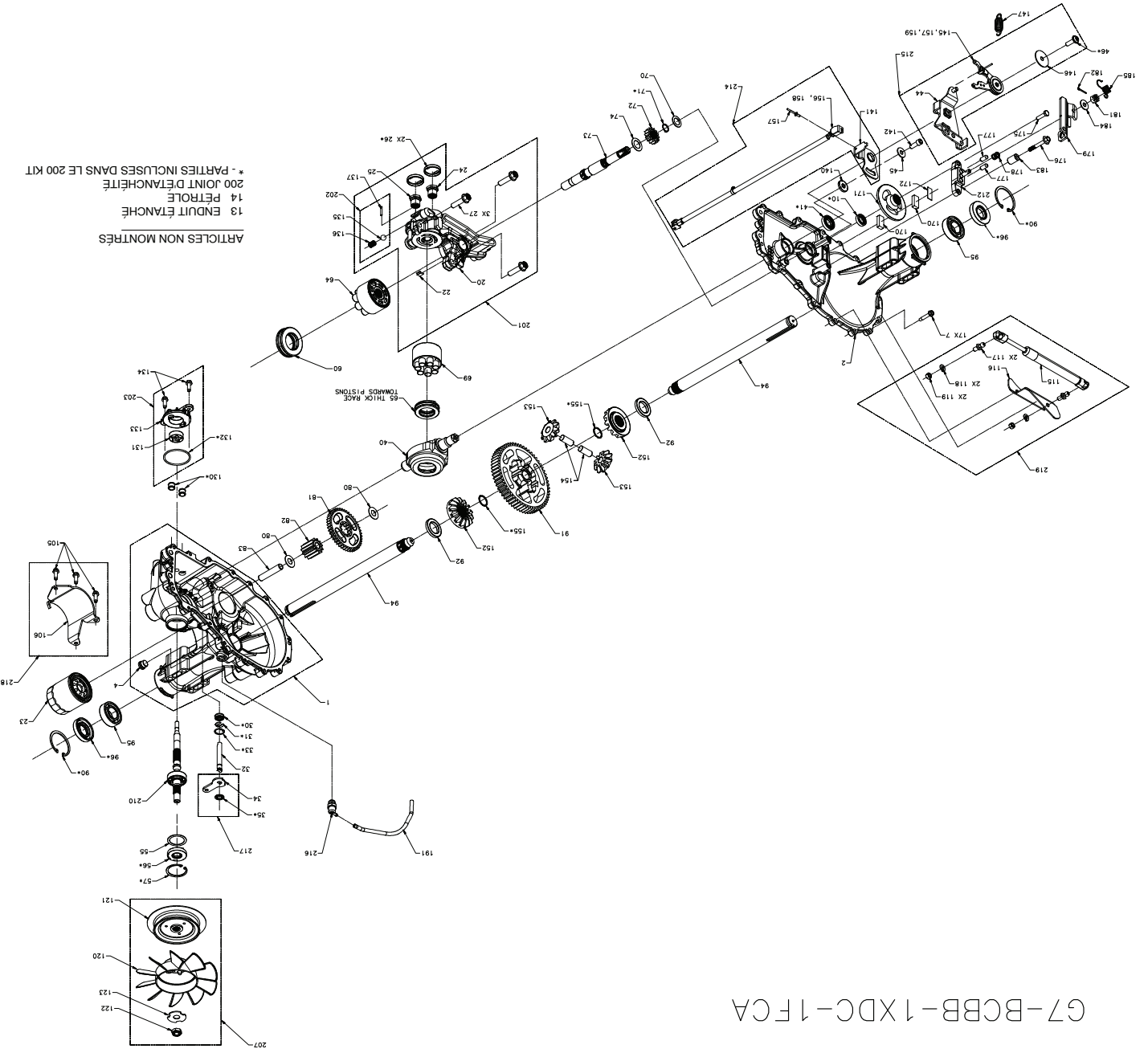

ARTICLES NON MONTRES
 13 ENDUIT ÉTANCHÉ
 14 PETROLE
 200 JOINT D'ÉTANCHÉITE
 * - PARTIES INCLUSES DANS LE 200 KIT

| NO. DE PIÈCE | DESCRIPTION | NO. DE PIÈCE | DESCRIPTION |
|--------------|-------------------------------------|--------------|-------------|
| 1 | Jeu, Principal d'entraînement | 23 | 421186 |
| (4) | Bouchon 9/16-18 | 26 | 421187 |
| | Principal d'entraînement | 27 | 421188 |
| | Coupille, .25 X .375 | 30 | 421189 |
| | Douille, 624 X .719 X .562 | 31 | 421190 |
| | Douille, .865 X .985 X .790 | 32 | 421191 |
| | Douille, 1.0 X 1.376 X .99 | 33 | 421192 |
| 2 | 421184 | 35 | 421193 |
| | Jeu, Douille, .624 X .729 X .562 | 40 | 170354 |
| | Douille, .865 X .985 X .790 | 41 | 170363 |
| | Bearing, Flange 1.0 X 1.376 X .99 | 45 | 142884 |
| 4 | 170434 | 46 | 421194 |
| | Bouchon 9/16-18 | 55 | 170360 |
| | Hfncs 1/4-20 X 1.25" | 56 | 170361 |
| 7 | 170356 | 57 | 169870 |
| | Joint de levre .625 X 1.0 | 60 | 421195 |
| 10 | 417764 | | |
| 13 | 178322 | | |
| 14 | | | |
| 22 | 421185 | | |
| | Plat de déviation | | |
| | Huile, 20W50 | | |
| | Tube, Mastic | | |
| | Joint d'atanchette 17 X 40 X 7 | | |
| | Hfncs 5/16-24 X 1.00 | | |
| | Rondelle, .24 X .88 X .06 | | |
| | Joint de levre 18 X 32 X 7 | | |
| | Trunion, Swashplate | | |
| | Bague de fermeture | | |
| | Bague de fermeture .750 Interne | | |
| | Tige | | |
| | Bague de fermeture .375 External | | |
| | Joint d'atanchette .375 X .75 X .25 | | |
| | Hfncs 3/8-16 X 1.5 (Patch) | | |
| | Joint d'atanchette 1.250 X .250 | | |
| | Filter, Huile | | |

TRACTEUR - - NUMÉRO DE MODÈLE 944.602830

DECALCOMANIES

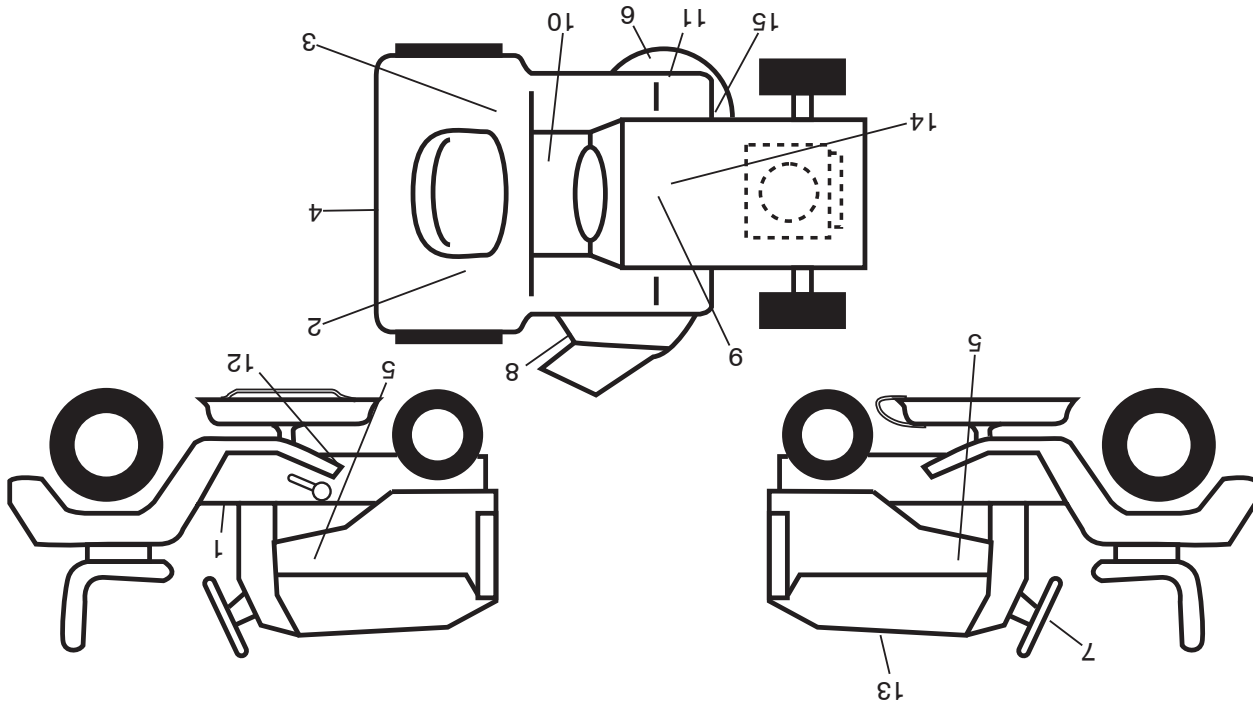

| NO. DE DÉ | REF. PIÈCE | DESCRIPTION |
|-----------|------------|---------------------------------------|
| 1 | 421534 | Décalcomanie de courroie trapézoïdale |
| 2 | 44259 | Décalcomanie de la tondeuse |
| 3 | 448709 | Décalcomanie de la batterie |
| 4 | 422060X428 | Décalcomanie |
| 5 | 422059X428 | Coussin d' repose-pied C.G. |
| 6 | 422060X428 | Coussin d' repose-pied C.D |
| 7 | 580402524 | Manuel de L'Opérateur |
| 8 | 580402526 | Manuel des Pièces de Remplacement |
| 9 | 166960 | Décalcomanie dérivation |
| 10 | 426593 | Décalcomanie |
| 11 | 44259 | Décalcomanie |
| 12 | 448709 | Décalcomanie de la batterie |
| 13 | 44122 | Décalcomanie de l'aile |
| 14 | 443185 | Décalcomanie du capot |
| 15 | 419122 | Décalcomanie, Direction |

REMARQUE: Toutes les dimensions de composant sont données en pouces E.-U. -- 1 pouce = 25,4 mm

| NO. DE DÉ | REF. PIÈCE | DESCRIPTION |
|-----------|------------|---|
| 1 | 435286 | Décalcomanie avertissement |
| 2 | 442517 | Étiquette EPA |
| 3 | 426209 | Décalcomanie, Avertissement de réservoir de carburant |
| 4 | 44122 | Décalcomanie de l'aile |
| 5 | 443185 | Décalcomanie du capot |
| 6 | 170563 | Décalcomanie de tondeuse |
| 7 | 419122 | Décalcomanie, Direction |
| 8 | 198785 | Décalcomanie, Schéma de tondeuse |
| 9 | 149517 | Décalcomanie de danger/poison de la batterie |
| 10 | 411658 | Décalcomanie de l'aile |
| 11 | 178502 | Décalcomanie, d' avertissement de tondeuse |

ROUES & PNEUS

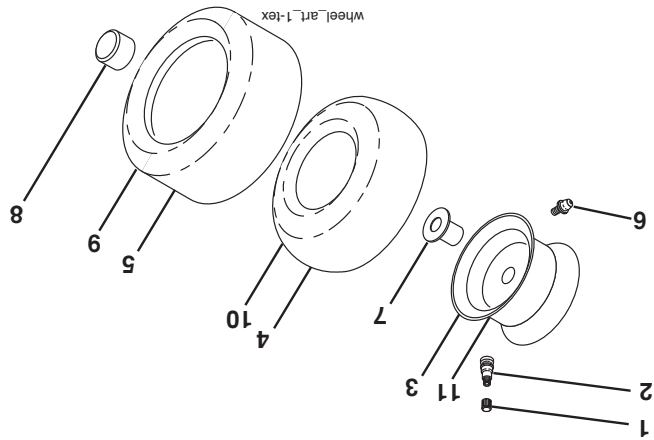

| NO. DE DÉ | REF. PIÈCE | DESCRIPTION |
|-----------|------------|--|
| 1 | 59192 | Capuchon de la valve du pneu |
| 2 | 65139 | Tubulure de la valve |
| 3 | 106228X613 | Ensemble de la jante antérieure |
| 4 | 8134H | Chambre à air antérieure (non fournie) |
| 5 | 106230X | Pneu antérieur |
| 6 | 278H | Graisseur (roue antérieure seulement) |
| 7 | 9040H | Palletier à bride (roue antérieure seulement) |
| 8 | 104757X428 | Chapeau de l'essieu |
| 9 | 105588X | Pneu arrière |
| 10 | 7154J | Chambre à air arrière (non fournie) |
| 11 | 106277X613 | Ensemble de la jante arrière |
| -- | 144334 | Joint d'étanchéité de pneu (tube de 30L [10 oz. Tube]) |

REMARQUE: Toutes les dimensions de composant sont données en pouces E.-U. -- 1 pouce = 25,4 mm

TRACTEUR - - NUMÉRO DE MODÈLE 944.602830
ENSEMBLE DU SIÈGE

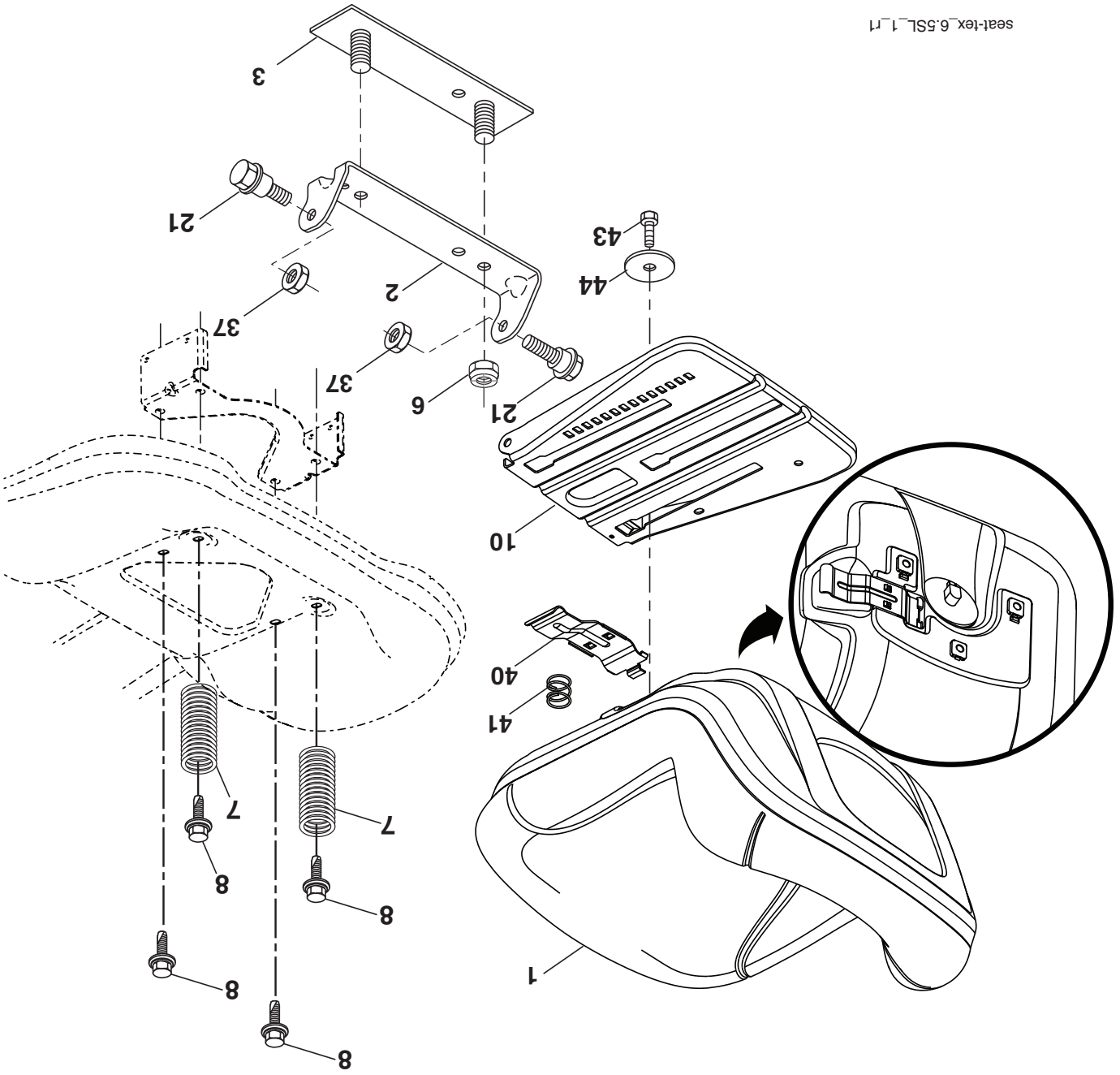

| NO. | DE | PIÈCE | DESCRIPTION |
|-----|----|----------|--------------------------------------|
| 1 | | 423648 | Siège |
| 2 | | 180166 | Support de pivot |
| 3 | | 140675 | Attache de l'ensemble de l'aile |
| 6 | | 73800600 | Ecroû frein H avec insert 3/8-16 unc |
| 7 | | 124181X | Ressort de compression du siège |
| 8 | | 171877 | Boulon 5/16-18 unc x 3/4 |
| 10 | | 196977 | Cuvette du siège |
| 21 | | 171852 | Boulon à épaulement 5/16-18 |

| NO. | DE | PIÈCE | DESCRIPTION |
|-----|----|----------|---------------------------------|
| 37 | | 73800500 | Ecroû frein 5/16-18 unc |
| 40 | | 197661 | Guidon |
| 41 | | 198200 | Ressort de compression |
| 43 | | 74760612 | Boulon 3/8-16 x 3/4 |
| 44 | | 19133812 | Rondelle 13/32 x 2-3/8 x 12 Ja. |

| NO. | DE | PIÈCE | DESCRIPTION |
|-----|----|-------|-------------|
| 2 | | 2 | |
| 3 | | 3 | |
| 6 | | 6 | |
| 7 | | 7 | |
| 8 | | 8 | |
| 21 | | 21 | |
| 37 | | 37 | |
| 40 | | 40 | |
| 41 | | 41 | |
| 43 | | 43 | |
| 44 | | 44 | |
| 45 | | 45 | |

REMARQUE: Toutes les dimensions de composant sont données en pouces E.-U. -- 1 pouce = 25,4 mm

TRACTEUR -- NUMÉRO DE MODÈLE 944.602830

LEVAGE DE LA TONDEUSE

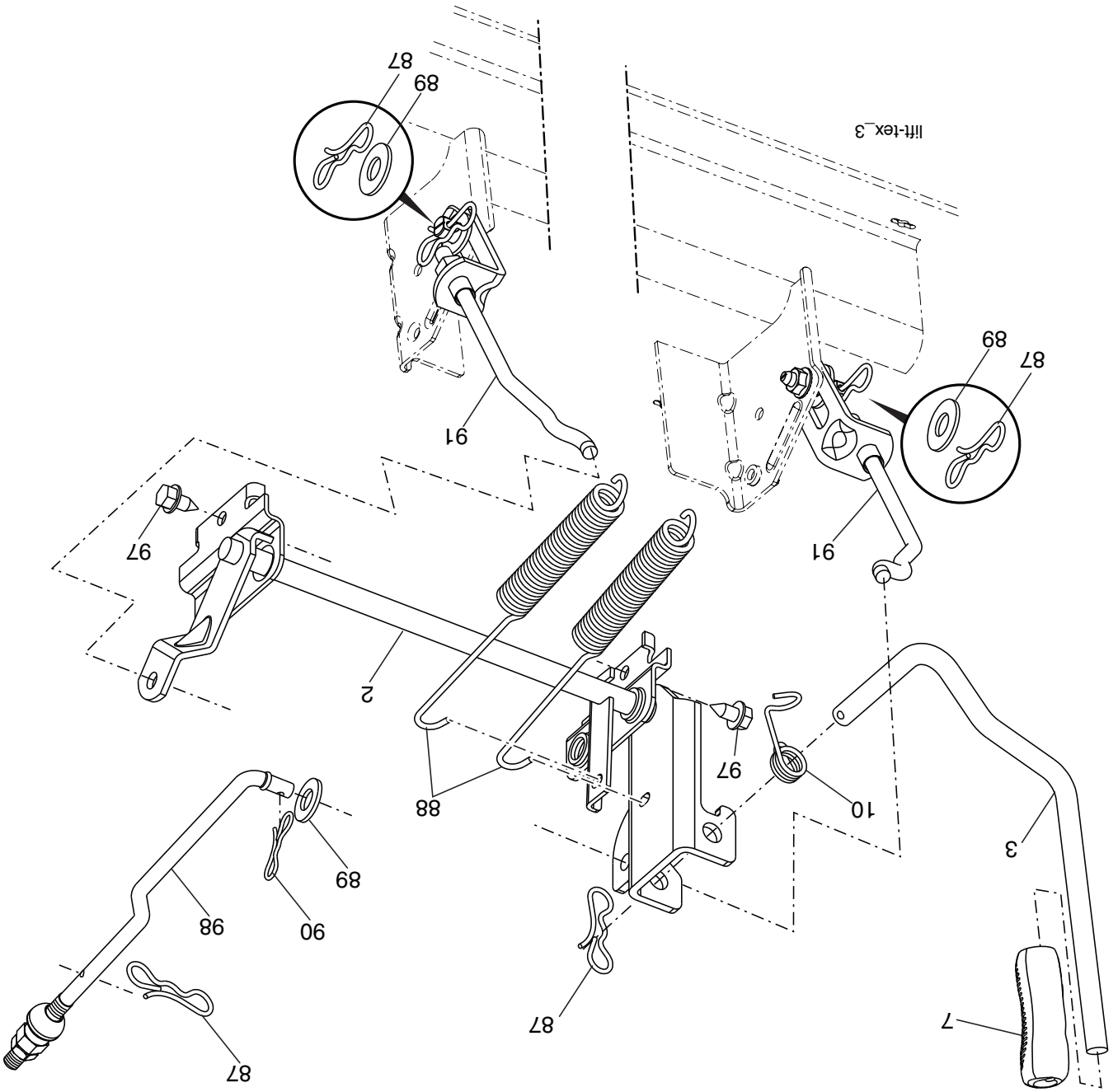

| NO. | DÉ | PIÈCE | DESCRIPTION |
|-----|------------|-------|------------------------------------|
| 89 | | | Rondelle |
| 88 | 19191912 | | Ressort de retenue |
| 87 | 194209 | | Goupille fendue 7/16 |
| 10 | 196314 | | Ressort de Torsion |
| 7 | 196492X421 | | Poignée cannelée du levier |
| 3 | 419497 | | Ensemble de l'arbre de levage C.D. |
| 2 | 422027 | | Ensemble de l'arbre de levage C.D. |

| NO. | DÉ | PIÈCE | DESCRIPTION |
|-----|---------|-------|----------------------|
| 98 | 195264 | | Raccord de levage |
| 97 | 1700612 | | Vis 3/8-16 x 3/4 |
| 91 | 403407 | | Raccord de levage |
| 90 | 194208 | | Goupille fendue 5/16 |

REMARQUE: Toutes les dimensions de composant sont données en pouces E.-U. -- 1 pouce = 25,4 mm.

TRACTEUR - - NUMÉRO DE MODÈLE 944.602830

CARTER DE TONDEUSE

| NO. DE DÉ | PIÈCE | DESCRIPTION | NO. DE DÉ | PIÈCE | DESCRIPTION |
|-----------|------------|--------------------------------------|-----------|----------|--|
| 1 | 419177X421 | Ensemble du carter | 59 | 187344 | Chicane C.G. |
| 6 | 196666 | Couvercle de mandrin C.G. | 60 | 187607 | Chicane Centrale |
| 7 | 197181 | Couvercle de mandrin C.D. | 97 | 178515 | Rondelle |
| 8 | 193003 | Boulon 7/16-20 unt | 98 | 196105 | Ressort de retenue |
| 11 | 187256 | Lame de pour mètre en sac | 113 | 72110508 | Boulon 5/16-18 x 3/4 |
| 12 | 400337 | Barre | 114 | 187556 | Tige |
| 13 | 187291 | Ensemble de l'arbre | 116 | 193406 | Boulon |
| 14 | 187281 | Carter du mandrin | 117 | 174873 | Support des roues |
| 15 | 110485X | Roulement à billes | 120 | 19132012 | Rondelle 13/32 x 1-1/4 x 12 Ja. |
| 16 | 19131312 | Rondelle 13/32 x 13/16 x 12 Ja. | 122 | 187557 | Douille |
| 18 | 72140505 | Boulon 5/16-18 unc x 5/8 | 184 | 73900500 | Écrou 5/16-18 |
| 19 | 194208 | Goupille fendue 5/16 frein | 185 | 73900700 | Écrou 7/16-14 Cat. 5 |
| 21 | 73680500 | Écrou 5/16-18 unc | 187 | 195161 | Attache à filetage |
| 24 | 105304X | Chapeau de manchon | 189 | 195185 | Bras de suspension arrière |
| 25 | 178102 | Ressort de torsion | 190 | 196539 | Boulon |
| 26 | 110452X | Écrou | 192 | 198468 | Guide-courroie du galet-tendeur |
| 27 | 18257X428 | Défecteur de décharge | 194 | 74490736 | Boulon 3/8-16 x 2-1/4 |
| 29 | 131491 | Tige de charnière | 196 | 72140620 | Boulon 3/8-16 unc x 2-1/2 Cat. 5 |
| 30 | 173984 | Vis | 241 | 152927 | Vis |
| 31 | 187690 | Rondelle | 242 | 415598 | Raccord de lavage |
| 32 | 153535 | Pouille de mandrin | -- | 187292 | Ensemble de mandrin (compris les nos. de réf. 13-15 et 33) |
| 33 | 400234 | Écrou | -- | 416405 | Raccord à démontage rapide |
| 34 | 73680600 | Écrou | -- | 419406 | Ensemble du carter de tondeuse com-plet |
| 39 | 197380 | Pouille du galet | | | |
| 43 | 196065 | Bras du galet-tendeur | | | |
| 46 | 137229 | Vis. 1/4-20 x 5/8 | | | |
| 47 | 196103 | Courroie trapézoïdale de la tondeuse | | | |
| 49 | 73900600 | Écrou 3/8-16 unc | | | |
| 50 | 72110616 | Boulon 3/8-16 x 2 | | | |
| 52 | 197379 | Pouille du galet-tendeur | | | |
| 58 | 187342 | Chicane C.D. | | | |

REMARQUE: Toutes les dimensions de composant sont données en pouces E.-U. --1 pouce = 25,4 mm.

TRACTEUR -- NUMÉRO DE MODÈLE 944.602830

ENSEMBLE DE LA DIRECTION

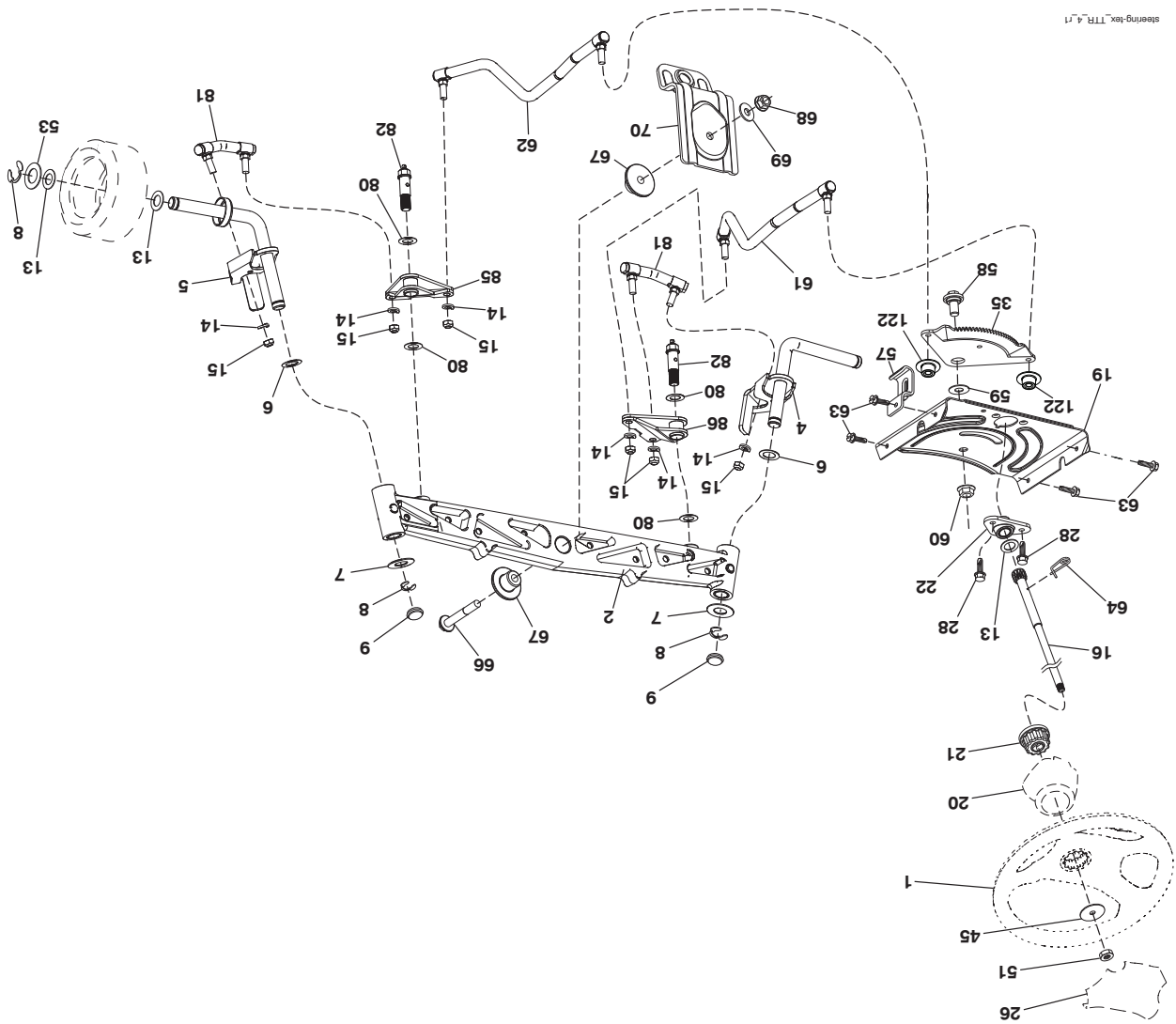

steering_lex_TTR_4_17

| NO. DE PIÈCE | DESCRIPTION | NO. DE PIÈCE | DESCRIPTION |
|--------------|-------------|--------------|-------------|
|--------------|-------------|--------------|-------------|

| | | |
|----|------------|---------------------------------|
| 1 | 414851X421 | Volant de direction |
| 2 | 436870 | Axe avant Assembly |
| 4 | 436873 | Ensemble de la broche C.G. |
| 5 | 436874 | Ensemble de la broche C.D. |
| 6 | 6266H | Rondelle clip n°T5304-75 |
| 7 | 121748X | Rondelle 25/32 x 1-5/8 x 16 Ja. |
| 8 | 1200029 | Anneau d'agrafe #T5304-75 |
| 9 | 184946X667 | Capuchon de broche |
| 13 | 121749X | Rondelle |
| 14 | 10040600 | Rondelle 3/8 |
| 15 | 73540600 | Ecrou 3/8-24 unft |
| 16 | 440785 | Arbre de direction |
| 19 | 194729 | Arbre de plaque |
| 20 | 199676X428 | Boîte de direction |
| 21 | 437747 | Adaptateur de volant |
| 22 | 194845 | Douille |
| 26 | 414852X421 | Insertion de volant |
| 28 | 1700612 | Vis 3/8-16 x 3/4 |
| 35 | 440770 | Visse de plat de secteur |
| 45 | 19183812 | Rondelle |
| 51 | 73940800 | Ecrou 1/2-20 unft |
| 53 | 188967 | Rondelle .793 x 1.637 x .060 |

REMARQUE: Toutes les dimensions de composant sont données en pouces E.-U. --1 pouce = 25,4 mm

| | | |
|-----|----------|----------------------------|
| 57 | 197246 | Support |
| 58 | 194747 | Boulon |
| 59 | 194748 | Rondelle |
| 60 | 73971000 | Ecrou 5/8-11 |
| 61 | 436884 | Tige, C.G. |
| 62 | 436885 | Tige, C.D. |
| 63 | 17000512 | Vis 5/16-18 x 3/4 |
| 64 | 199849 | Ressort |
| 66 | 71020748 | Boulon 7/16-14 x 3 Serr |
| 67 | 194737 | Douille |
| 68 | 73900700 | Ecrou 7/16-14 Cat. 5 |
| 69 | 199162 | Rondelle 1.5 x .505 x .118 |
| 70 | 196197 | Support |
| 80 | 1370H | Rondelle |
| 81 | 436887 | Réticulation C.G. |
| 82 | 436877 | Pivot Boulon |
| 85 | 441873 | Pivot C.G. |
| 86 | 441872 | Pivot C.D. |
| 122 | 444962 | Chapeau |

TRACTEUR - - NUMÉRO DE MODÈLE 944.602830

MOTEUR

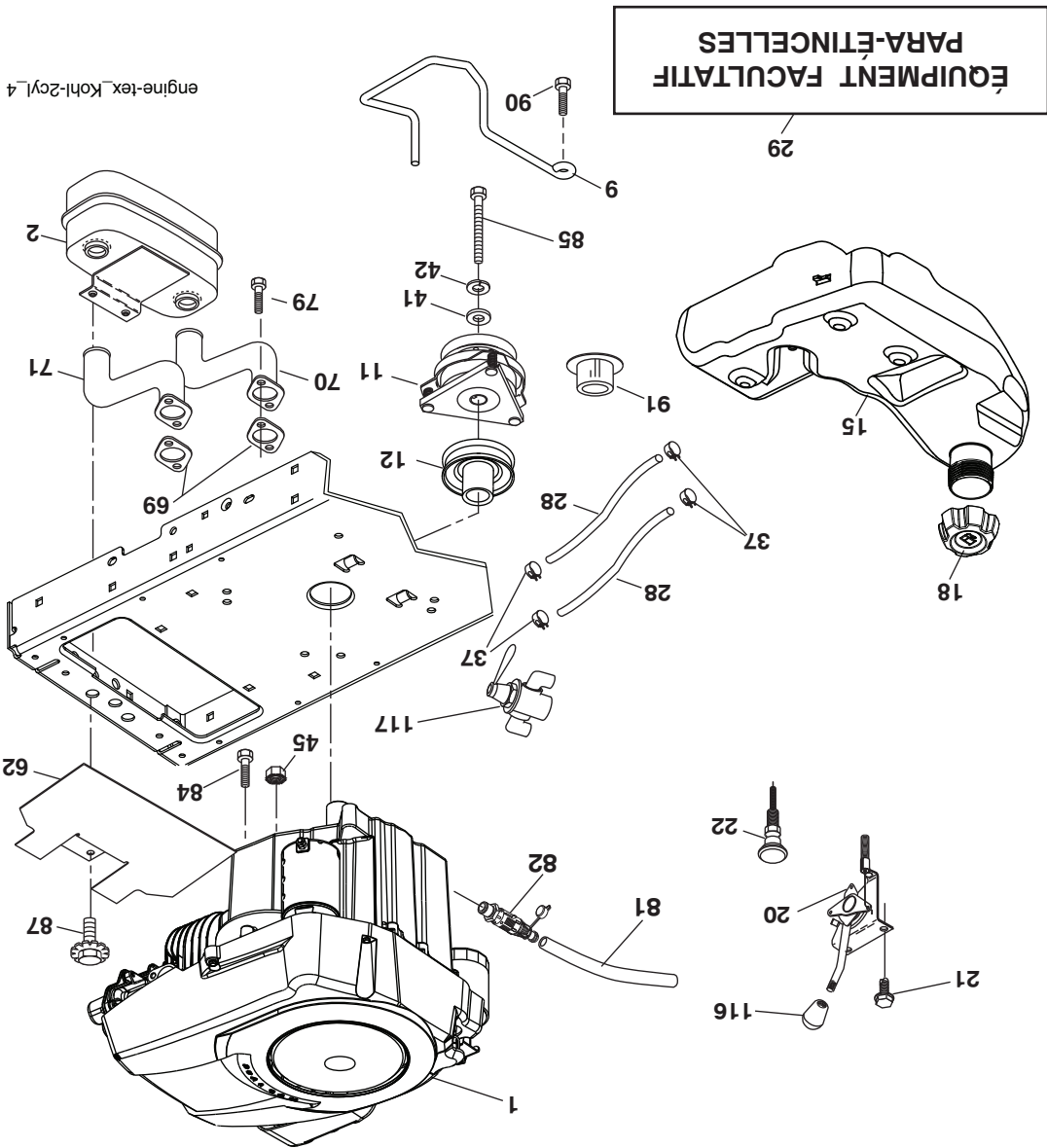

engine-tex_Kohl-2cyl_4

| NO. NO. | DÉ. DÉ. | REF. | DESCRIPTION |
|---------|---------|------------|---|
| 2 | | 149723 | Silencieux de moteur) |
| 9 | | 408667 | Ensemble de la guide courroie du moteur |
| 11 | | 179335 | Embrayage électrique |
| 12 | | 194343 | Poulie |
| 15 | | 438082 | Réservoir d'essence 4.0 |
| 18 | | 430214 | Chapeau |
| 20 | | 426184 | Commande des gaz |
| 21 | | 416358 | Vis |
| 22 | | 187767X421 | Commande du starter |
| 28 | | 401135 | Conduite d'essence |
| 29 | | 137180 | Jeu de pare - étincelles |
| 37 | | 123487X | Bride de serrage de tuyau |
| 41 | | 126197X | Rondelle 1-1/2 OD x 15/32 ID x .250 |
| 42 | | 1004700 | Rondelle 7/16 |
| 45 | | 73510400 | Ecrou 1/4-20 unc |
| 62 | | 434017 | Effecteur de débris |
| 69 | | ----- | Garniture de silencieux (24-041-49) |

1 Moteur Kohl-No. de modèle SV735-3030 (442196)((Voir la assemblage

| NO. NO. | DÉ. DÉ. | REF. | DESCRIPTION |
|---------|---------|------------|------------------------------------|
| 70 | | 146699 | Tube C.G. |
| 71 | | 146700 | Tube C.D. |
| 79 | | 192334 | Vis 5/16-18 x 3/4 |
| 81 | | 148456 | Tube de vidange d'huile |
| 82 | | 428287 | Bouchon |
| 84 | | 17120616 | Vis 3/8-16 x 1 |
| 85 | | 179953 | Boulon 7/16-20 x 3.75 Ja. 5 |
| 87 | | 198239 | Boulon 5/16-18 unc x 1 w/Sems |
| 90 | | 17000616 | Vis 3/8-16 x 1 |
| 91 | | 187495 | Douille |
| 116 | | 423109X421 | Bouton 3/8-16 |
| 117 | | 420828 | Valeur de réservation de carburant |

REMARQUE: Toutes les dimensions de composant sont données en pouce d'E.-U. - - 1 pouce = 25,4 mm.

Pour des pièces de service et de rechange de moteur, réclamez le numéro de téléphone libre pour votre fabricant de moteur énuméré ci-dessous:

Kohler Co. 1-800-544-2444

TRACTEUR - - NUMÉRO DE MODÈLE 944.602830

ENTRAÎNEMENT

| NO. DE DÉ | REF. | DESCRIPTION | NO. DE DÉ | REF. | DESCRIPTION |
|-----------|----------|-----------------------------------|-----------|------------|-------------------------------------|
| 1 | --- | Transmission, Hydro G7-BCBB-1XDC- | 159 | 76020412 | Goupille fendue 1/8 x 3/4 |
| 2 | 7070E | Ciè | 161 | 105709X | Ressort |
| 3 | 7563R | Rondelle | 163 | 418185 | De commande tringle de pédale |
| 7 | 199837 | Moyeu roue arrière | 166 | 429164 | Ecroû .625 |
| 9 | 140080 | Boulon | 167 | 405257 | Latch Brake Parking |
| 15 | 19131316 | Rondelle 13/32 x 13/16 x 16 ja. | 184 | 196439X667 | Poignée de frein à main |
| 17 | 197296 | Ressort | 186 | 194321 | Arrêt-oir d'entret-oise |
| 26 | 199679 | Ressort | 187 | 19133210 | Rondelle |
| 29 | 418186 | Tige du frein | 188 | 194323 | Lien d'embrayage |
| 33 | 12000053 | Bague en E | 189 | 407504 | Commande au sol de balancier |
| 35 | 435486 | Tige du frein de stationnement | 190 | 407505 | Garde |
| 42 | 8883R | Couverture de la pédale | 196 | 17000616 | Vis 3/8-16 x 1 |
| 43 | 74180412 | Vis à métaux 1/4-20 X 3/4 | 197 | 199769 | Support |
| 48 | 72110612 | Boulon | 203 | 191111116 | Rondelle |
| 49 | 72110614 | Boulon | 206 | 197867 | Support |
| 50 | 194327 | Poulie du galet-tendeur | 207 | 197868 | Commandez le verrou de croisière |
| 51 | 73900600 | Ecroû 3/8-16 | 208 | 197869 | Vitesse de croisière de commande de |
| 52 | 194326 | Galet-tendeur | 209 | 199592 | Commandez la tige de croisière |
| 56 | 420807 | Ceinture trapézoïdale | 210 | 197860 | Culbuteur Assembly de commande de |
| 64 | 197865 | Axe | 211 | 120183 | pédale |
| 69 | 123800 | Rondelle | 213 | 196441X428 | Roulement en nylon |
| 73 | 74490548 | Boulon | 214 | 422106X421 | Commandez le bouton de croisière |
| 74 | 142432 | Vis 1/4 x 1/2 | 215 | 197301X428 | Pédale vers l'avant |
| 80 | 418184 | Courroie de couple | 221 | 403187 | Pédale renversée |
| 92 | 74760520 | Boulon 5/16-18 x 1/2 | 222 | 79212010 | Ressort |
| 99 | 418188 | Ressort | 224 | 193099X428 | Rondelle |
| 114 | 73800500 | Écroû 5/16-18 unc | 284 | 417693 | Boîte à outils de console |
| 116 | 73900500 | Ecroû 5/16-18 | 306 | 76020416 | Goupille fendue |
| 121 | 175611 | Ressort de retenue | | | |
| 122 | 72010520 | Boulon 5/16-18 x 2.50 | | | |
| 125 | 17000512 | Vis 5/16-18 x 3/4 | | | |
| 145 | 163168 | Rondelle | | | |
| 153 | 4497H | Ressort | | | |

REMARQUE: Toutes les dimensions de composant sont données en pouces E.-U. --1 pouce = 25,4 mm

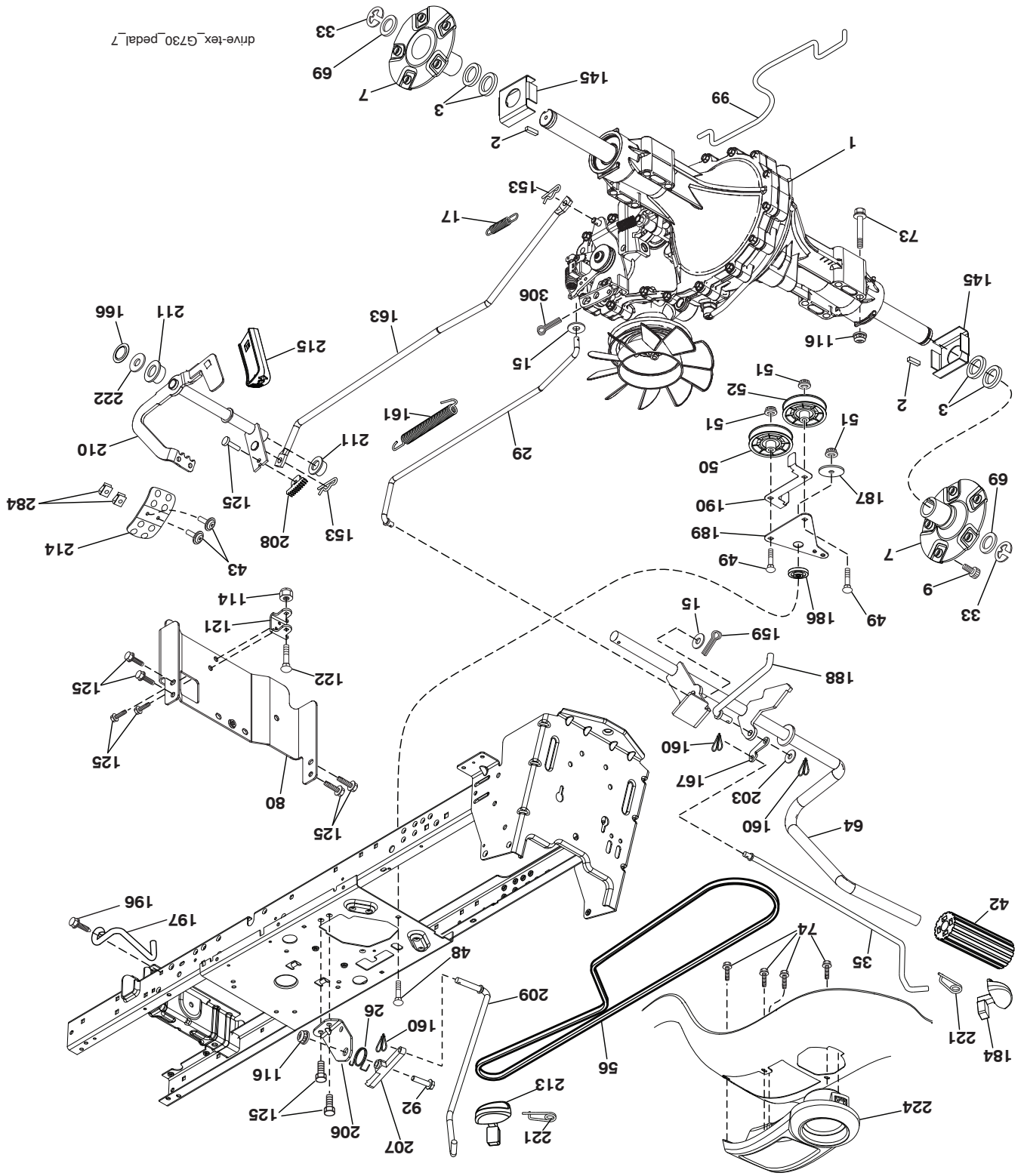

TRACTEUR - - NUMÉRO DE MODÈLE 944.602830
CHÂSSIS/ENCEINTES

| NO. | DE | REF. | DESCRIPTION |
|-----|----|------------|---------------------------------------|
| 5 | | 421813X428 | Applique |
| 14 | | 421155X428 | Capot |
| 15 | | 421493X599 | Lentilles C.G. |
| 18 | | 423159 | Grille |
| 25 | | 421494X599 | Lentilles C.D. |
| 34 | | 447253 | Plaque de moteur |
| 36 | | 17060512 | Vis 5/16-18 x 3/4 |
| 37 | | 400009X428 | Aile |
| 52 | | 73680500 | Ecrou 5/16-18 |
| 58 | | 194314 | Support |
| 68 | | 17490508 | Vis 5/16-18 x 1/2 |
| 130 | | 416358 | Vis #10 x 0.750 |
| 150 | | 199411 | Canalisation |
| 151 | | 445494 | Support de pivot |
| 152 | | 199535 | Défecteur |
| 161 | | 193097X428 | Fenêtre de combustible |
| 162 | | 142432 | Vis 1/4 x 1/2 |
| 165 | | 196826 | Soutien du support |
| 175 | | 196304 | Pièce d'entretoisement |
| 176 | | 400776 | Vis |
| 177 | | 195227 | Douille direction |
| 180 | | 195477 | Châssis |
| 181 | | 193102X428 | Douille |
| 182 | | 406859 | Tableau de bord |
| 183 | | 74520520 | Boulon 5/16-18 x 1-1/4 |
| 189 | | 17000512 | Vis 3/8-16 x 3/4 |
| 191 | | 425407 | Insertion réfléchissante C.D. |
| 194 | | 73900500 | Ecrou 5/16-18 |
| 195 | | 401556X428 | Prise de tirret |
| 196 | | 419828X428 | Panneau du tableau de bord |
| 198 | | 197300X421 | Indicateur d'ascenseur de plate-forme |
| 199 | | 419350 | Plaque de renforcement |
| 202 | | 442428X428 | Ventille C.D. |
| 203 | | 442429X428 | Ventille C.G. |
| 213 | | 74760512 | Boulon 5/16-18 unc x 3/4 |
| 217 | | 409167 | Tige |
| 218 | | 196395 | Coussin morceau x pièce |
| 222 | | 137729 | Vis 1/4-20 x 5/8 |
| 228 | | 195161 | Attache De Goujon |
| 235 | | 406129 | Pare-chocs plus spatial |
| 236 | | 73930500 | Ecrou 5/16-18 unc |
| 237 | | 403704 | Prise de cargaison de bâti |
| 297 | | 425406 | Insertion réfléchissante C.G. |
| 314 | | 441688 | Équillibre C.G. |
| 315 | | 441687 | Équillibre C.D. |
| 317 | | 421257X428 | Coin de chapeau C.D. |
| 318 | | 421258X428 | Coin de chapeau C.G. |
| - | | 421264 | Kit de garde de brosse |

REMARQUE: Toutes les dimensions de composant sont données en pouces E.-U. --1 pouce = 25,4 mm

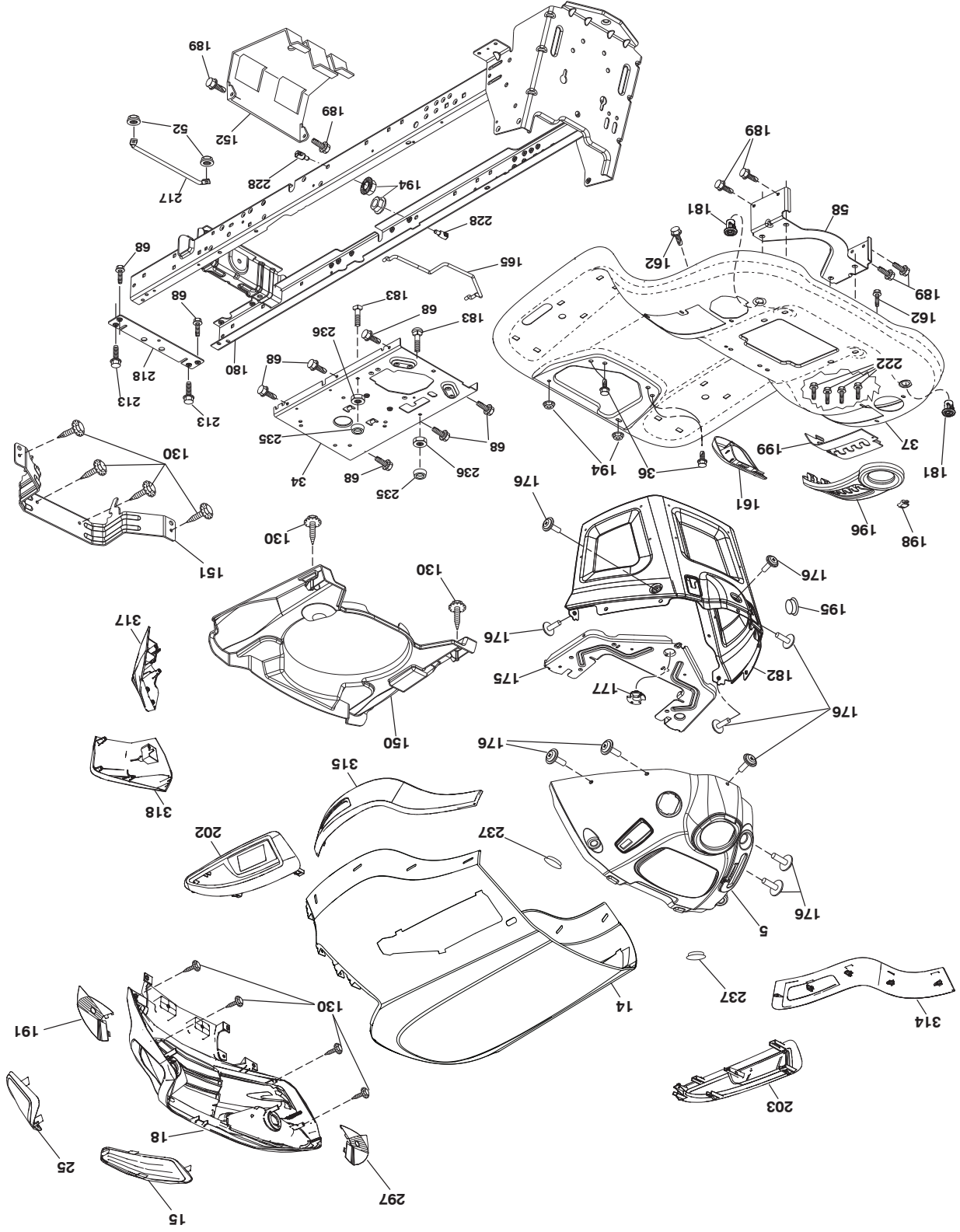

TRACTEUR - - NUMÉRO DE MODÈLE 944.602830
CHÂSSIS/ENCEINTES

TRACTEUR - - NUMÉRO DE MODÈLE 944.602830

ELECTRIQUE

| NO. | DÉ | DÉ | REF. | PIECE | DESCRIPTION |
|-----|----|----|----------|--|-------------|
| 1 | | | 163465 | Batterie | |
| 2 | | | 74760412 | Boulon H 1/4-20 unc x 3/4 | |
| 8 | | | 186491 | Bac de batterie | |
| 16 | | | 176138 | Interrupteur de verrouillage pressé | |
| 21 | | | 400252 | Harnais des prises de courant des phares | |
| 22 | | | 4152J | Ampoule N°1156 | |
| 24 | | | 400253 | Câble de batterie | |
| 25 | | | 412895 | Câble de batterie de 6 ja. avec un fil de 16 po. - rouge | |
| 26 | | | 175158 | Fusible | |
| 27 | | | 73510400 | Écrou H 1/4-20 unc | |
| 28 | | | 145491 | Câble de masse de 6 ja. de 21" - noir | |
| 29 | | | 401545 | Interrupteur | |
| 30 | | | 193350 | Contacteur d'allumage | |
| 33 | | | 411934 | Clé/Chaîne | |
| 34 | | | 110712X | L'Interrupteur des phares | |
| 40 | | | 402167 | Harnais | |
| 41 | | | 17720408 | Vis 1/4-20 x 1/2 | |
| 42 | | | 131563 | Couverture de borne | |
| 43 | | | 192507 | Solénoïde | |
| 45 | | | 422943 | Ampèremètre rond | |
| 46 | | | 422944 | Compteur horaire rond | |
| 50 | | | 174653 | Interrupteur, PTO | |
| 55 | | | 17060512 | Vis 5/16-18 x 3/4 | |
| 71 | | | 194276 | Harnais des câbles d'allumage | |
| 79 | | | 175242 | Douille ensemble ampoule torsion serure | |
| 90 | | | 435395 | Couverture | |
| 91 | | | 190270 | Attache | |
| 99 | | | 17670412 | Vis H 1/4-20 x 3/4 | |
| 100 | | | 19091416 | Rondelle 9/32 x 7/8 x 16 Ja | |
| 141 | | | 421225 | G700/G730 ROS Entretenez le kit | |

REMARQUE: Toutes les dimensions de composant sont données en pouces E.-U. --1 pouce = 25,4 mm

TRACTEUR - - NUMÉRO DE MODÈLE 944.602830

ELECTRIQUE

T14S-F

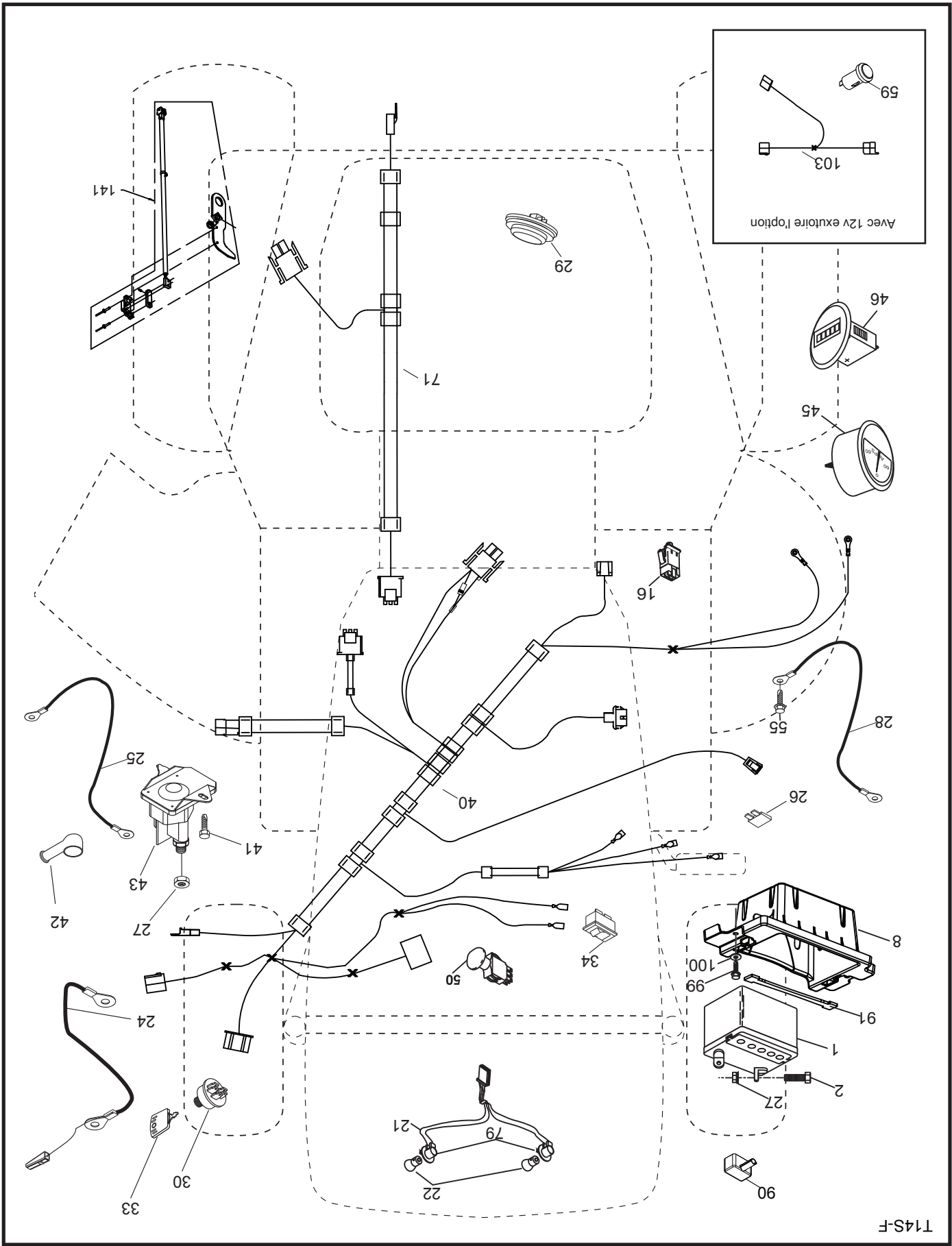

TRACTEUR - - NUMÉRO DE MODÈLE 944.602830

SCHEMA

SCH12-F

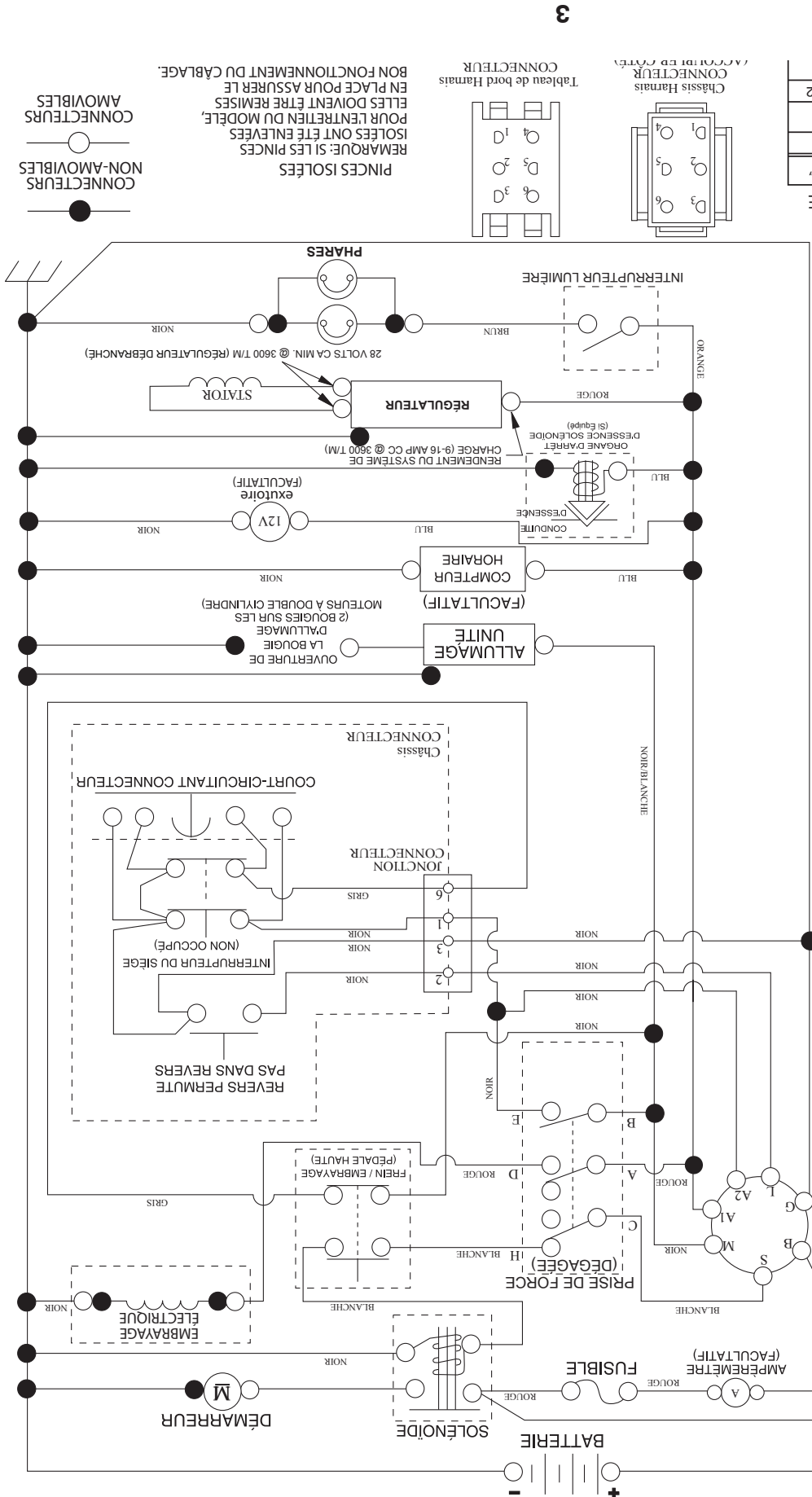

| POSITION "FAITS" | CIRCUIT | B + S + A1 |
|------------------|------------|------------|
| ARRÊT | M + G + A1 | B + A1 |
| MARCHE/ ALLUMAGE | B + A1 | B + S + A1 |
| MARCHE | B + A1 | L+A2 |
| DÉMARRAGE | B + S + A1 | |

CONTACTEUR D'ALLUMAGE

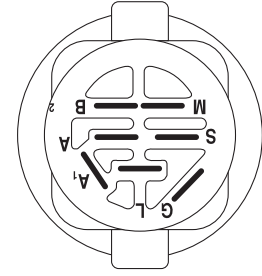

PRISE DE FORCE INTERRUPTEUR (ACCOUPLER CÔTÉ)

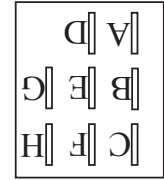

3

CONNEXIONS NON-AMOVIBLES
CONNEXIONS AMOVIBLES

PINCES ISOLÉES
REMARQUE: SI LES PINCES ISOLÉES ONT ÉTÉ ENLEVÉES POUR L'ENTRETIEN DU MODÈLE, ELLES DOIVENT ÊTRE REMISES EN PLACE POUR ASSURER LE BON FONCTIONNEMENT DU CÂBLAGE.

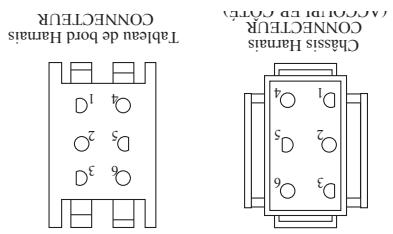

COMMENT UTILISER CE MANUEL

Ce manuel a été dessiné pour fournir le client avec les moyens d'identification des pièces de détails du tracteur quand il/elle a besoin de commander les pièces de rechange. Les illustrations ne peuvent pas représenter exactement le modèle que vous avez acheté. N'utilisez pas ce manuel comme un guide dans le montage et/ou démontage de votre tracteur. La visserie montrée est plus grande pour faciliter l'identification.

Chaque tracteur a un numéro de modèle particulier.

Le numéro de modèle du produit se trouvera sur l'aile, dessous le siège.

Lorsque vous commandez des pièces de rechange, donnez toujours les renseignements suivants:

- Produit - "TRACTEUR"
- NUMÉRO DU MODÈLE - "944.602830"
- Numéro de la Pièce
- Description de la Pièce

TABLE DE MATIERES

| | |
|--|-------|
| SCHEMA..... | 3 |
| ELECTRIQUE..... | 4-5 |
| CHASSIS/ENCEINTES..... | 6-7 |
| ENTRAÎNEMENT..... | 8-9 |
| MOTEUR..... | 10 |
| ENSEMBLE DE LA DIRECTION..... | 11 |
| CARTER DE TONDEUSE..... | 12-13 |
| LEVAGE DE LA TONDEUSE..... | 14 |
| ENSEMBLE DU SIÈGE..... | 15 |
| DECALCOMANIES..... | 16 |
| VOYEZ LES DÉTAILS DE TRANSMISSION..... | 17-19 |
| VOYEZ LES DÉTAILS DE MOTOR..... | 20-26 |
| GARANTIE..... | 27 |
| ENTRETIEN DE "SEARS"..... | 28 |

Sears Canada, Inc., Toronto, Ontario M5B 2B8

*As estimé par le fabricant de moteur

Vous pouvez utiliser de l'essence contenant jusqu'à 10 % d'éthanol (E10) avec cet appareil. L'utilisation d'essence contenant plus de 10 % d'éthanol annulera la garantie du produit.

**AUTOMATIQUE
TONDEUSE DE 137 CM (54 PO.)
DEMARRAGE ELECTRIQUE
26.0 C.V.*
TRACTEUR DE JARDIN**

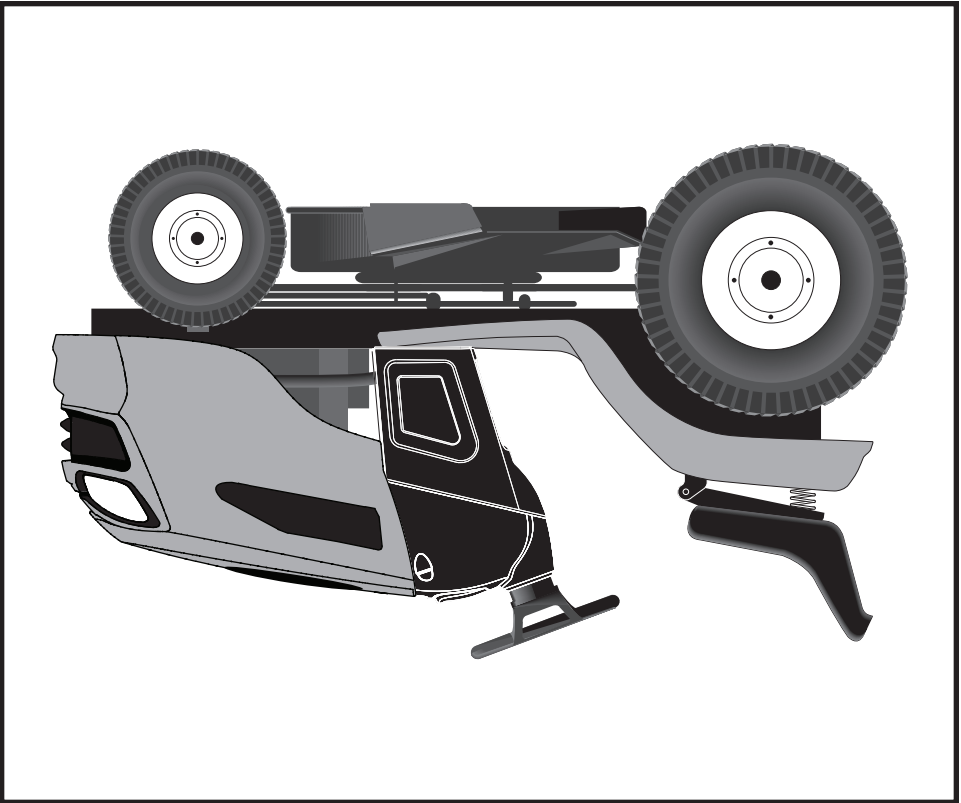

Important: Lisez et suivez le mode d'emploi et toutes les règles de sécurité avant d'utiliser cet équipement

**NUMÉRO DE
MODELE
944.602830**

**SEARS
MANUEL DES
PIECES DE
RECHANGE**